

MAYIS

2013

KONYA

# KOP BÖLGESİ SOSYO-EKONOMİK GÖSTERGELER

T.C.

KALKINMA BAKANLIĞI

KOP BÖLGE KALKINMA İDARESİ BAŞKANLIĞI





# İçindekiler

<b>1. ARAZİ.....</b>	<b>8</b>
1.1. KOP BÖLGESİ YÜZÖLÇÜMÜ.....	8
1.2. KOP BÖLGESİ İLLERİ.....	9
1.2.1. Aksaray.....	10
1.2.2. Karaman.....	11
1.2.3. Konya.....	12
1.2.4. Niğde.....	13
<b>2. NÜFUS VE GÖÇ.....</b>	<b>14</b>
2.1. NÜFUS.....	14
Türkiye ve KOP Bölgesi Nüfus Piramitleri (2012).....	14
2.1.1. Türkiye ve KOP Bölgesi Nüfus Projeksiyonları.....	17
2.1.2. Nüfus Artış Hızı.....	20
2.2. Göç.....	21
<b>3. DEMOGRAFİK BİLGİLER.....</b>	<b>23</b>
<b>4. KOP BÖLGE HASILASI.....</b>	<b>29</b>
<b>5. KOP BÖLGESİ SEKTÖREL VERİLERİ.....</b>	<b>32</b>
5.1. TARIM SEKTÖRÜ.....	32
5.1.1. KOP Bölgesi'nin Havzaları.....	32
5.1.2. KOP Bölgesi'nin İklim Özellikleri.....	33
5.1.3. Toprak Kaynakları.....	34
5.1.4. Su Kaynakları.....	35
5.1.5. Tarımsal Mekanizasyon.....	50
5.1.6. Hayvancılık.....	51
5.1.7. Hayvansal Üretim.....	55
5.1.8. Bitkisel Üretim.....	58
5.1.9. Su Ürünleri.....	77
5.2. ENERJİ SEKTÖRÜ.....	80
5.2.1 Enerji Üretimi.....	80
5.3. SANAYİ SEKTÖRÜ.....	82
5.3.1. Yatırım Teşvikleri.....	82
5.3.2. Yeni Teşvik Sisteminde KOP İllerinin Bölge Sınıflandırılması.....	85
5.3.3. İhracat ve İthalat.....	88
5.3.4. Organize Sanayi Bölgeleri.....	92
5.3.5. Küçük Sanayi Siteleri.....	93
5.3.6. Temel İşgücü Göstergeleri.....	94
5.4. ULAŞTIRMA SEKTÖRÜ.....	98
5.5. KÜLTÜR-TURİZM SEKTÖRÜ.....	104
5.6. KIRSAL VE KENTSEL ALTYAPI.....	112
5.7. EĞİTİM SEKTÖRÜ.....	119
5.8. SAĞLIK SEKTÖRÜ.....	126

## Tablolar

Tablo 1 KOP Bölge İlleri ile Türkiye Yüzölçümü Karşılaştırılması.....	8
Tablo 2 SEGE 2011 Sıralamasında KOP Bölgesi İlleri .....	9
Tablo 3 KOP Bölgesi İllerinin İlçe, Belde ve Köy Sayısı (2012) .....	13
Tablo 4 KOP Bölgesi Nüfusunun İllere Göre Dağılımı (2008-2012) .....	14
Tablo 5 Türkiye Nüfusunun Yaş Gruplarına Göre Dağılımı (2012) .....	15
Tablo 6 KOP Bölgesi Nüfusunun Yaş Gruplarına Göre Dağılımı (2012) .....	16
Tablo 7 KOP Bölgesi ve Türkiye 2013-2023 Nüfus Projeksiyonu .....	18
Tablo 8 KOP Bölgesi İlleri Yıllık Nüfus Artış Hızı (Binde).....	20
Tablo 9 KOP Bölgesi İllerinin Aldığı Göç, Verdiği Göç ve Net Göç Hızı (2011-2012).....	21
Tablo 10 KOP Bölgesi'nde İl, İlçe, Belde ve Köy Nüfuslarının Cinsiyete Göre Dağılımı (2012) .....	21
Tablo 11 KOP Bölgesi'nin İl, İlçe, Belde ve Köy Nüfuslarının Toplam Nüfus İçerisindeki Dağılımı .	22
Tablo 12 KOP Bölgesi'nde Şehirleşme Oranı ve Nüfus Yoğunluğu ( 2012) .....	23
Tablo 13 KOP Bölgesi Doğum Sayıları .....	23
Tablo 14 KOP Bölgesi Bebek Ölüm Sayıları (2012) .....	24
Tablo 15 KOP Bölgesi Ölüm Sayıları .....	25
Tablo 16 KOP Bölgesi İntihar Sayıları .....	26
Tablo 17 KOP Bölgesi Evlenme Sayıları.....	27
Tablo 18 KOP Bölgesi Boşanma Sayıları .....	28
Tablo 19 KOP Bölgesi 2012 Yılı Kamu Yatırımlarının İllere Göre Sektörel Dağılımı.....	29
Tablo 20 KOP Bölgesi Kamu Yatırımlarının 2008-2012 Yılları İtibariyle Sektörlere Göre Dağılımı (Bin TL).....	30
Tablo 21 KOP Bölgesi Kamu Yatırım Tahsislerinin Türkiye Kamu Yatırımları İçerisindeki Payı (2008-2012) .....	31
Tablo 22 KOP Bölgesi Akarsu Havza Alanları (ha) .....	32
Tablo 23 KOP Bölgesi Tarım Havzaları .....	33
Tablo 24 KOP Bölgesi Tarım Alanları ve Arazi Kullanımı (2012) (Dekar).....	34
Tablo 25 Bölgenin Su Kaynakları Potansiyeli .....	35
Tablo 26 Kullanılabilir Su Kaynağı Potansiyeli.....	35
Tablo 27 KOP Bölgesinde Mevcut Sulanan Alan (2012) (ha).....	36
Tablo 28 KOP Bölgesi Sulama Hedefleri (ha) .....	37
Tablo 29 KOP Bölgesi Projeleri Tablosu .....	38
Tablo 30 KOP Bölgesi Projelerinin Alt Projeleri (Sulama) .....	40
Tablo 31 KOP Bölgesi Projelerinin Alt Projeleri (İçme Suyu) .....	42
Tablo 32 KOP Bölgesi Projelerinin Alt Projeleri (Enerji) .....	42
Tablo 33 KOP Bölgesi'ndeki Barajlar .....	43
Tablo 34 KOP Bölgesi'ndeki Göletler ve Mevcut Durumları (DSİ) .....	44
Tablo 35 KOP Bölgesi Göletler ve Mevcut Durumları (İl Özel İdareleri).....	46
Tablo 36 KOP Bölgesi Tarım Alet ve Makine Varlığı (2011).....	50
Tablo 37 KOP Bölgesi ve Türkiye'de Büyükbaş Hayvan Varlığı (2011).....	51
Tablo 38 KOP Bölgesi ve Türkiye'de Küçükbaş Hayvan Varlığı (2011).....	52
Tablo 39 KOP Bölgesi'nde Kümes Hayvanı Varlığı (2011).....	52
Tablo 40 KOP Bölgesi'nde Arıcılık (2011) .....	53
Tablo 41 KOP Bölgesi'nde Tek Tırnaklılar Varlığı (2011) .....	54

Tablo 42 KOP Bölgesi ve Türkiye Büyükbaş Sağılan Hayvan Sayısı (2011) .	55
Tablo 43 KOP Bölgesi ve Türkiye Büyükbaş Hayvanlardan Elde Edilen Süt Miktarı (2011) .	56
Tablo 44 KOP Bölgesi ve Türkiye Küçükbaş Sağılan Hayvan Sayısı (2011) .	56
Tablo 45 KOP Bölgesi ve Türkiye Küçükbaş Elde Edilen Süt Miktarı (2011) .	57
Tablo 46 Konya ve Türkiye Karşılaştırmalı Süs Bitkileri Ekilen Alan (2012) .	58
Tablo 47 Konya ve Türkiye Karşılaştırmalı Süs Bitkileri Üretimi (2012) .	59
Tablo 48 KOP Bölgesi İllerinde Bitkisel Üretim (Tahıllar ve Diğer Bitkisel Ürünler-Gruplar) (2012)	60
Tablo 49 KOP Bölgesi İllerinde Bitkisel Üretim (Tahıllar ve Diğer Bitkisel Ürünler -Kuru/Sulu, 1. Ekiliş/2. Ekiliş) 2012.....	65
Tablo 50 KOP Bölgesi İllerinde Bitkisel Üretim (Sebzeler) .	70
Tablo 51 KOP Bölgesi İllerinde Bitkisel Üretim (Meyveler, İçecek ve Baharat Bitkileri) .	71
Tablo 52 KOP Bölgesi ve Türkiye Örtü Altı Sebze Üretimi (2012) .	76
Tablo 53 KOP Bölgesi ve Türkiye Niteliklerine Göre Örtü Altı Tarım Alanları (2012) .	76
Tablo 54 KOP Bölgesi ve Türkiye Organik Bitkisel Üretim (Geçiş Süreci Dahil) (2011) .	76
Tablo 55 KOP Bölgesinde İller Bazında Su Ürünleri Avcılığı (2011) .	77
Tablo 56 KOP Bölgesinde İller Bazında Su Ürünleri Yetiştiriciliği (2011) .	78
Tablo 57 KOP Bölgesi ve Türkiye’de Su Ürünleri Varlığı (2011) .	79
Tablo 58 KOP Bölgesi’nde Enerji .....	80
Tablo 59 KOP Bölgesi Kullanım Yerlerine Göre Elektrik Tüketimi (2011) .	80
Tablo 60 KOP İlleri ve Türkiye Kişi Başına Düşen Elektrik Kullanım Miktarları (kWh) .	81
Tablo 61 KOP Bölgesi ve Türkiye Yatırım Teşvikleri Belge Sayısı .	82
Tablo 62 KOP Bölgesi ve Türkiye Yatırım Teşviklerinde Sabit Yatırım Tutarları (Milyon TL) .	83
Tablo 63 KOP Bölgesi ve Türkiye Yatırım Teşviklerinde İstihdam Sayıları .	83
Tablo 64 KOP Bölgesi Yatırım Teşviklerinin Toplam Yatırım, Belge Sayısı ve İstihdam Durumuna Göre Dağılımı. ....	84
Tablo 65 Yatırım Teşviklerinin KOP İlleri Bazında Bölge Sınıflandırılması. ....	85
Tablo 66 KOP Bölgesi İlleri ve Türkiye Teşvikleri Belge Sayısı .	85
Tablo 67 KOP Bölgesi İlleri ve Türkiye Teşvikleri Sabit Yatırım Tutarı (Milyon TL) .	86
Tablo 68 KOP Bölgesi İlleri ve Türkiye Teşvikleri İstihdam Sayıları. ....	87
Tablo 69 KOP Bölgesi İlleri ve Yer Aldıkları Bölgelere Verilen Teşviklerin Dağılımı. ....	87
Tablo 70 KOP Bölgesi ve Türkiye Karşılaştırmalı İhracat Verileri (1000 \$) .	88
Tablo 71 KOP Bölgesi İller Bazında İhracat Değerleri (1000 \$) .	89
Tablo 72 KOP Bölgesi ve Türkiye Karşılaştırmalı İthalat Verileri (1000 \$) .	90
Tablo 73 KOP Bölgesi İl Bazında İthalat Değerleri (1000 \$) .	91
Tablo 74 İhracatçı ve İthalatçı Firma Sayıları (2012) .	92
Tablo 75 KOP Bölgesi’nde Tamamlanan OSB’ler .....	93
Tablo 76 KOP Bölgesi’nde Planlanan ve Devam Eden OSB’ler .	93
Tablo 77 KOP Bölgesi’nde Tamamlanan KSS’ler.....	94
Tablo 78 KOP Bölgesi’nde Devam Eden KSS’ler.....	94
Tablo 79 KOP Bölgesi ve Türkiye Temel İşgücü Göstergeleri (2011) .	94
Tablo 80 KOP Bölgesi ve Türkiye İş Kayıtlarına Göre Girişimcilik Sayıları (2011) .	96
Tablo 81 KOP Bölgesi ve Türkiye’de Yol Uzunlukları (2008-2011) (km) .	98
Tablo 82 KOP Bölgesi Motorlu Taşıt Araç Türleri ve Sayıları (2011) .	99
Tablo 83 KOP Bölgesi ve Türkiye Karşılaştırmalı Kaza Sayısı, Ölü ve Yaralı Sayıları (2011) .	100
Tablo 84 KOP Bölgesi ve Türkiye İniş-Kalkış Yapan Uçak Sayıları (2011) .	101

Tablo 85 KOP Bölgesi ve Türkiye Hava Yolu Yolcu Sayıları (2011). .....	101
Tablo 86 KOP Bölgesi ve Türkiye Hava Yolu Taşınan Yük Sayıları (2011). .....	102
Tablo 87 KOP Bölgesi Demiryolu Taşınan Yolcu Sayısı ve Taşınan Yük Miktarı (2012). .....	103
Tablo 88 Turizm İşletme Belgeli Konaklama Tesislerinde KOP Bölgesinde Yıllar İtibariyle Geliş ve Geceleme Sayıları.....	104
Tablo 89 Turizm İşletme Belgeli Konaklama Tesislerinde İller Bazında Mevcut Durum. ....	104
Tablo 90 Belediye Belgeli Konaklama Tesislerinde KOP Bölgesi'nde Yıllar İtibariyle Geliş ve Geceleme Sayıları.....	105
Tablo 91 Belediye Belgeli Konaklama Tesislerinde İller Bazında Mevcut Durum. ....	106
Tablo 92 KOP Bölgesi'nde Geceleme ve Ortalama Kalış Süreleri . ....	107
Tablo 93 KOP İlleri Tescil Edilmiş Kültür ve Tabiat Varlıkları (2011). ....	108
Tablo 94 KOP Bölgesi ve Türkiye Müze ve Müze, Ören Yerleri Ziyaretçi Sayıları . ....	109
Tablo 95 KOP Bölgesi Tiyatro Salonu Sayısı, Koltuk Sayısı, Gösteri ve Seyirci Sayısı (2011). ....	109
Tablo 96 KOP Bölgesi Sinema Salonu Sayısı, Koltuk Sayısı, Gösteri ve Seyirci Sayısı (2011). ....	110
Tablo 97 KOP Bölgesi Halk Kütüphaneleri Mevcut Durum (2011). ....	111
Tablo 98 İçme ve Kullanma Suyu Şebekesi ve Arıtma Tesisleri (1000 m <sup>3</sup> /yıl). ....	112
Tablo 99 Belediye Atık İstatistikleri (1000 m <sup>3</sup> /yıl).....	114
Tablo 100 Belediye Atıksu Arıtma Tesislerinin KOP Bölgesi ile Türkiye Karşılaştırmalı Oranları..	116
Tablo 101 KOP Bölgesi İllerinde Ölçüm Yapılan İstasyonlarda Kükürtdioksit (SO <sub>2</sub> ) Konsantrasyonuna Ait Göstergeler (2010).....	118
Tablo 102 KOP Bölgesi ve Türkiye Karşılaştırmalı Eğitim İstatistikleri (2010-2011). ....	119
Tablo 103 Öğretim Yılına Göre KOP Bölgesi'nde İllere Göre Okullaşma Oranı (%) . ....	121
Tablo 104 KOP İllerinde Yüksek Öğretim Kurumlarında Görev Yapan Öğretim Elemanı Sayısı (2011) .....	122
Tablo 105 KOP Bölgesinde Yüksek Öğretim Kurumlarındaki Öğrenci Sayıları (2011). ....	123
Tablo 106 KOP Bölgesi ve Türkiye Karşılaştırmalı Okur-Yazar Durumu (2012) . ....	124
Tablo 107 KOP Bölgesi İlleri Kadın Okuma Yazma Bilmeyen Nüfusun Toplam Nüfus İçerisindeki Oranı (2012) . ....	124
Tablo 108 KOP Bölgesi ve Türkiye'de Hastane ve Yatak Sayıları (2011). ....	126
Tablo 109 KOP Bölgesi ve Türkiye'de Yüz bin Kişiye Düşen Yatak Sayısı (2011). ....	126
Tablo 110 KOP Bölgesi'nde Sağlık Personel Sayıları (2011) .....	128

## Şekiller

Şekil 1 KOP Bölgesi İlleri Haritası.....	8
Şekil 2 Aksaray İl Haritası .....	10
Şekil 3 Karaman İl Haritası .....	11
Şekil 4 Konya İl Haritası.....	12
Şekil 5 Niğde İl Haritası.....	13
Şekil 6 Türkiye Nüfus Piramidi (2012).....	14
Şekil 7 KOP Bölgesi Nüfus Piramidi (2012) .....	16
Şekil 8 KOP İlleri Nüfus Projeksiyonu (2013-2023).....	19
Şekil 9: KOP Bölgesi İllerinin Yıllar İtibariyle Nüfus Artış Hızı .....	20
Şekil 10 KOP Bölgesi İl ve İlçe, Belde ve Köy Nüfuslarının Cinsiyete göre Dağılımı.....	22
Şekil 11 KOP Bölgesi Doğum Sayıları.....	24
Şekil 12 KOP Bölgesi Bebek Ölüm Sayıları (2012) .....	25
Şekil 13 KOP Bölgesi Bebek Ölüm Sayılarının Oransal Dağılımı (2012) .....	25
Şekil 14 KOP Bölgesi Ölüm Sayıları.....	26
Şekil 15 KOP Bölgesi İntihar Sayıları .....	27
Şekil 16 KOP Bölgesi Evlenme Sayıları.....	27
Şekil 17 KOP Bölgesi Boşanma Sayıları.....	28
Şekil 18 KOP Bölgesi Kamu Yatırımların Tutarlarının Sektörel Dağılımı (2012).....	30
Şekil 19 Kamu Yatırım Tahsislerinde KOP Bölgesinin Türkiye İçerisindeki Payı (2008-2012 ).....	31
Şekil 20 KOP Bölgesi Kapalı Havzasının 3 Boyutlu Görüntüsü, (Akdeniz'e Kapalı Sıra Dağlar).....	32
Şekil 21 KOP Bölgesi İllerinin Tarım Alanı Oransal Dağılımı.....	34
Şekil 22 KOP Bölgesi İlleri Potansiyel Su Kaynakları .....	35
Şekil 23 KOP Bölgesi İlleri Kullanılabilir Su Kaynağı Potansiyeli .....	36
Şekil 24 KOP Bölgesi'nde Sulamaların Dağılımı.....	39
Şekil 25 KOP Bölgesi İlleri Tarım Alet ve Makineleri Dağılımı .....	50
Şekil 26 KOP Bölgesi İlleri Büyükbaş Hayvan Varlığı Dağılımı .....	51
Şekil 27 KOP Bölgesi İlleri Küçükbaş Hayvan Varlığı Dağılımı.....	52
Şekil 28 KOP Bölgesi İlleri Kümes Hayvancılığı Dağılımı .....	53
Şekil 29 KOP Bölgesi Bal Üretiminin İller Bazında Oransal Dağılımı .....	54
Şekil 30 KOP Bölgesi İlleri Tek Tırnaklıların Oransal Dağılımı.....	54
Şekil 31 KOP Bölgesi İllerinde Büyükbaş Sağılan Hayvan Sayısı (2011) .....	55
Şekil 32 KOP Bölgesi İlleri Büyükbaş Hayvan Varlığından Elde Edilen Süt Miktarı (2011).....	56
Şekil 33 KOP Bölgesi İlleri Küçükbaş Sağılan Hayvan Sayısı (2011).....	57
Şekil 34 KOP Bölgesi İlleri Küçükbaş Yetiştiriciliğinden Elde Edilen Süt Miktarı (2011).....	58
Şekil 35 Konya ve Türkiye Karşılaştırmalı Süs Bitkileri Ekimi (m <sup>2</sup> ) (2012) .....	59
Şekil 36 Konya ve Türkiye Süs Bitkileri Üretiminin (Adet) Bazında Dağılımı (2012).....	59
Şekil 37 KOP Bölgesi İlleri Organik Bitkisel Üretim Değerleri (2011).....	77
Şekil 38 KOP Bölgesinde İller Bazında Su Ürünleri Avcılığı (2011).....	78
Şekil 39 KOP Bölgesi Alabalık Yetiştiriciliğinin İller Bazında Oransal Dağılımı.....	78
Şekil 40 KOP Bölgesi Su Ürünleri Varlığı (ton) .....	79
Şekil 41 KOP Bölgesi İlleri Kullanım Yerlerine Göre Elektrik Tüketimi (2011) .....	81
Şekil 42 KOP Bölgesi İllerinin Kişi Başına Toplam Elektrik Tüketim Oranları Dağılımı (2011) .....	81
Şekil 43 KOP Bölgesi İlleri Yatırım Teşviklerinde Yıllar İtibariyle Verilen Belge Sayısı (2007-2011) .....	82
Şekil 44 KOP Bölge İlleri Yatırım Teşviklerinde Yılları İtibariyle Sabit Yatırım Tutarları (2007-2011) ..	83
Şekil 45 KOP Bölgesi İlleri Yatırım Teşviklerinde Yıllar İtibariyle İstihdam Sayısı (2007-2011).....	84
Şekil 46 Türkiye Yeni Teşvik Sistemi Haritası .....	85
Şekil 47 KOP Bölgesi İllerinde Yeni Teşvik Sistemine Göre Verilen Belge Sayıları (2012-2013) .....	86
Şekil 48 KOP Bölgesi İllerinde Yeni Teşvik Sistemine Göre 2012-2013 Yılları İtibariyle Sabit Yatırım Tutarları .....	86
Şekil 49 KOP Bölgesi İllere Göre Yeni Teşvik Sisteminde İstihdam Sayıları (2012-2013) .....	87

Şekil 50 KOP/ Türkiye İhracat Oranları (%) (1000\$) .....	89
Şekil 51 KOP Bölgesi İller Bazında İhracat Değerleri Dağılımı (1000 \$) .....	90
Şekil 52 KOP/ Türkiye İthalat Oranları (%) (1000\$) .....	91
Şekil 53 KOP Bölgesi İller Bazında İthalat Değerleri Dağılımı (1000 \$) .....	92
Şekil 54 KOP Bölgesi İlleri ve Türkiye Karşılaştırmalı İşgücüne Katılma ve İstihdam Oranı .....	95
Şekil 55 KOP Bölgesi İlleri ve Türkiye Karşılaştırmalı İşsizlik Oranı .....	95
Şekil 56 KOP Bölgesi İlleri Girişim Sayıları (2011) .....	97
Şekil 57 KOP Bölgesi İlleri Yol Uzunlukları (2008-2011) (km) .....	98
Şekil 58 KOP Bölgesi Motorlu Taşıt Araç Türleri ve Sayıları .....	99
Şekil 59 KOP Bölgesi İlleri Kaza Sayısı, Ölü Sayısı, Yaralı Sayısı Dağılımı .....	100
Şekil 60 KOP Bölgesi İniş-Kalkış Yapan Uçak Sayıları Dağılımı .....	101
Şekil 61 KOP Bölgesi Hava Yolu Yolcu Sayıları Dağılımı .....	102
Şekil 62 KOP Bölgesi Hava Yolu Taşınan Yük Sayıları Dağılımı .....	102
Şekil 63 KOP Bölgesi İlleri Demiryolu Taşınan Toplam Yük Miktarı (Ton) .....	103
Şekil 64 KOP Bölgesi İlleri Demiryolu Yolcu Sayısı (2012) .....	103
Şekil 65 KOP Bölgesi İlleri Turizm İşletme Belgeli Konaklama Tesislerinde Geliş ve Geceleme Sayıları Dağılımı .....	105
Şekil 66 KOP Bölgesi İlleri Belediye Belgeli Konaklama Tesislerinde Geliş ve Geceleme Sayıları ..	107
Şekil 67 KOP Bölgesi İlleri Müze ve Ziyaretçi Sayıları (2011) .....	109
Şekil 68 KOP Bölgesi Tiyatro Salon Sayısı, Koltuk Sayısı, Gösteri ve Seyirci Sayısı Dağılımı ..	110
Şekil 69 KOP Bölgesi Sinema Salon Sayısı, Koltuk Sayısı, Gösteri ve Seyirci Sayısı Dağılımı ..	111
Şekil 70 KOP Bölgesi Halk Kütüphanelerinde Mevcut Durum .....	112
Şekil 71 KOP Bölgesi ve Türkiye Karşılaştırmalı İçme ve Kullanma Suyu Şebekesi ve Arıtma Tesisleri'nin Belediye Nüfusları İçerisindeki Oransal Dağılımı .....	113
Şekil 72 Belediyelerde Kişi Başına Çekilen Günlük Su Miktarı (litre/kişi-gün) .....	113
Şekil 73 KOP Bölgesi ve Türkiye Karşılaştırmalı Atık Hizmeti Verilen Toplam Nüfus ve Belediye Nüfusları İçerisindeki Oranın Dağılımı .....	114
Şekil 74 KOP Bölgesi İllerinde Toplanan Atık Miktarı Dağılımı (1000 ton) .....	115
Şekil 75 KOP Bölgesi İllerinde Çöp Depolama Sahalarında Bertaraf Edilen Belediye Atık Miktarlarının Oransal Dağılımı .....	115
Şekil 76 KOP Bölgesi ve Türkiye Karşılaştırmalı Atıksu ve Kanalizasyon Şebekesi İle Hizmet Veren Belediye Nüfuslarının Oransal Dağılımı .....	117
Şekil 77 KOP Bölgesi İllerinin Belediyelerde Kanalizasyon Şebekesinden Deşarj Edilen Atıksu Miktarının Dağılımı .....	117
Şekil 78 KOP Bölgesi İllerinin Belediyeler Tarafından Arıtılan Atıksu Miktarının Dağılımı .....	118
Şekil 79 KOP İlleri Kükürtdioksit Konsantrasyon Değerleri (2010) .....	119
Şekil 80 KOP Bölgesi İllerinde Okul Sayıları .....	120
Şekil 81 KOP Bölgesi illerinde Öğretmen Sayıları .....	120
Şekil 82 KOP Bölgesi illerinde Öğrenci Sayıları .....	121
Şekil 83 KOP Bölgesi İllerinde Yüksek Öğrenim Kurumlarındaki Öğretim Elemanı Sayıları ..	122
Şekil 84 KOP Bölgesi İllerinde Yüksek Öğrenim Kurumlarındaki Öğrenci Sayıları ..	123
Şekil 85 KOP Bölgesi İllerinde Okuma Yazma Bilmeyen Kadın-Erkek Sayıları (2012) ..	125
Şekil 86 KOP Bölgesi Kadın Okur Yazma Bilmeyen Nüfusun Toplam Nüfusa Oranı ..	125
Şekil 87 KOP Bölgesi İllerinin Hastane Sayıları .....	126
Şekil 88 KOP Bölgesi İlleri Yatak Sayısı Mevcut Durum .....	127
Şekil 89 KOP Bölgesi İllerinin Yüz bin kişi Başına Toplam Hastane Yatak Sayısı Dağılımı ..	127
Şekil 90 KOP Bölgesi İllerinde Sağlık Personel Sayıları .....	128



# KOP BÖLGESİ SOSYO-EKONOMİK GÖSTERGELER

## 1. ARAZİ

### 1.1. KOP Bölgesi Yüzölçümü

Aksaray, Karaman, Konya ve Niğde illerini içine alan KOP Bölgesi'nin yüzölçümü 65.322 km<sup>2</sup> olup, Türkiye'nin %8,3'ünü oluşturmaktadır.

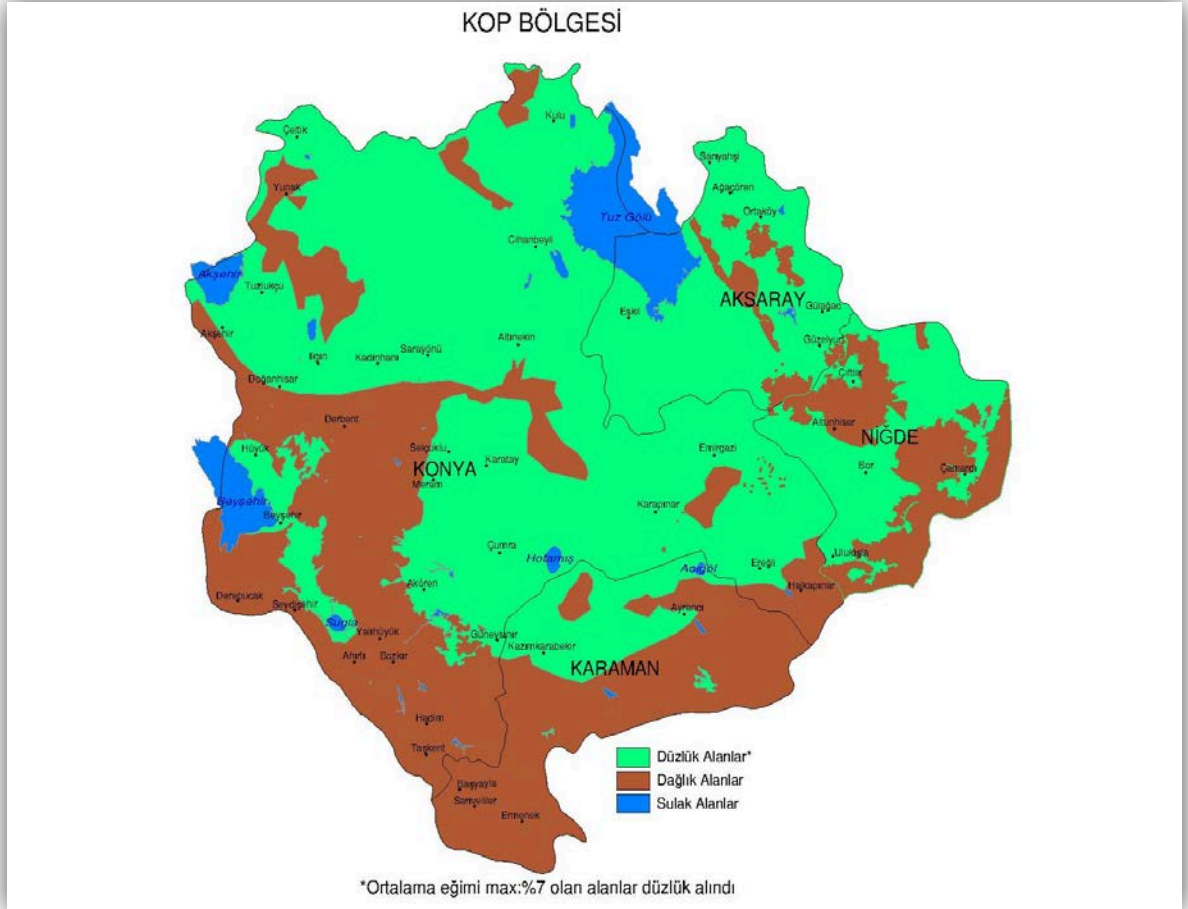

Şekil 1 KOP Bölgesi İlleri Haritası

Tablo 1 KOP Bölge İlleri ile Türkiye Yüzölçümü Karşılaştırılması

İller	Yüzölçümü (km <sup>2</sup> )
Aksaray	7.997
Karaman	8.924
Konya	41.001
Niğde	7.400
KOP Bölgesi	65.322
Türkiye	785.347
<b>KOP/Türkiye (%)</b>	<b>8,3</b>

Kaynak: Türkiye İstatistik Yıllığı, 2011 TÜİK, Ankara

## 1.2. KOP Bölgesi İlleri

KOP illeri, İstatistikî Bölge Birimleri Sınıflandırması (İBBS) Düzey 3'e göre,

TR521 Konya  
TR522 Karaman  
TR712 Aksaray  
TR713 Niğde

şeklinde gruplandırılmaktadır.

### *İBBS Düzey 2 Sınıflamasına Göre İllerde Bulunan Kalkınma Ajansları*

KOP Bölgesinde iki adet Kalkınma Ajansı bulunmaktadır. TR52 Bölgesinde Mevlana Kalkınma Ajansı (MEVKA)'nın çalışma alanını KOP İllerinden Karaman ve Konya, TR71 Bölgesinde ise Ahiler Kalkınma Ajansı'nın çalışma alanını KOP İllerinden Aksaray ve Niğde oluşturmaktadır.

#### **TR52 Bölgesi**

Mevlana Kalkınma Ajansı (MEVKA)  
Konya, Karaman

#### **TR71 Bölgesi**

Ahiler Kalkınma Ajansı  
Kırıkkale, Niğde, Aksaray, Nevşehir, Kırşehir

KOP Bölgesi illerinin, TÜİK tarafından hazırlanan 2011 yılı Sosyo-ekonomik Gelişmişlik Endeksi (SEGE)'ne göre Türkiye sıralaması Tablo 2'de verilmiştir. Bu çalışmada iller, 8 alt kategoride 61 değişken kullanmak suretiyle hesaplanan endeks sonuçlarına göre sıralanmıştır. Bu sıralamaya göre Konya 20., Karaman 32., Aksaray 55. ve Niğde 56. sırada yer almıştır.

**Tablo 2 SEGE 2011 Sıralamasında KOP Bölgesi İlleri**

İl Kodu	İller	SEGE Sıralaması
TR521	Konya	20
TR522	Karaman	32
TR712	Aksaray	55
TR713	Niğde	56

**Kaynak:** [www.ekonomi.gov.tr/upload/459D1E1B.../6\\_Nisan\\_Sunum\\_son.pdf](http://www.ekonomi.gov.tr/upload/459D1E1B.../6_Nisan_Sunum_son.pdf)

### 1.2.1. Aksaray

Aksaray ilinin yüzölçümü 7.997 km<sup>2</sup> olup, KOP Bölgesi illeri arasında alan büyüklüğü olarak 3. sırada yer almaktadır. Nüfusu 379.915 kişi olup, 7 ilçe, 39 belde, 152 köy sayısına sahiptir (Tablo 3).

Aksaray ilinin 799.700 ha alanının, 655.933 ha'lık kısmı (%82) düzlük, 71.144 ha'lık kısmı (%8,9) dağlık, 72.623 ha'lık kısmı (%9,1) ise sulak alandan oluşmaktadır.

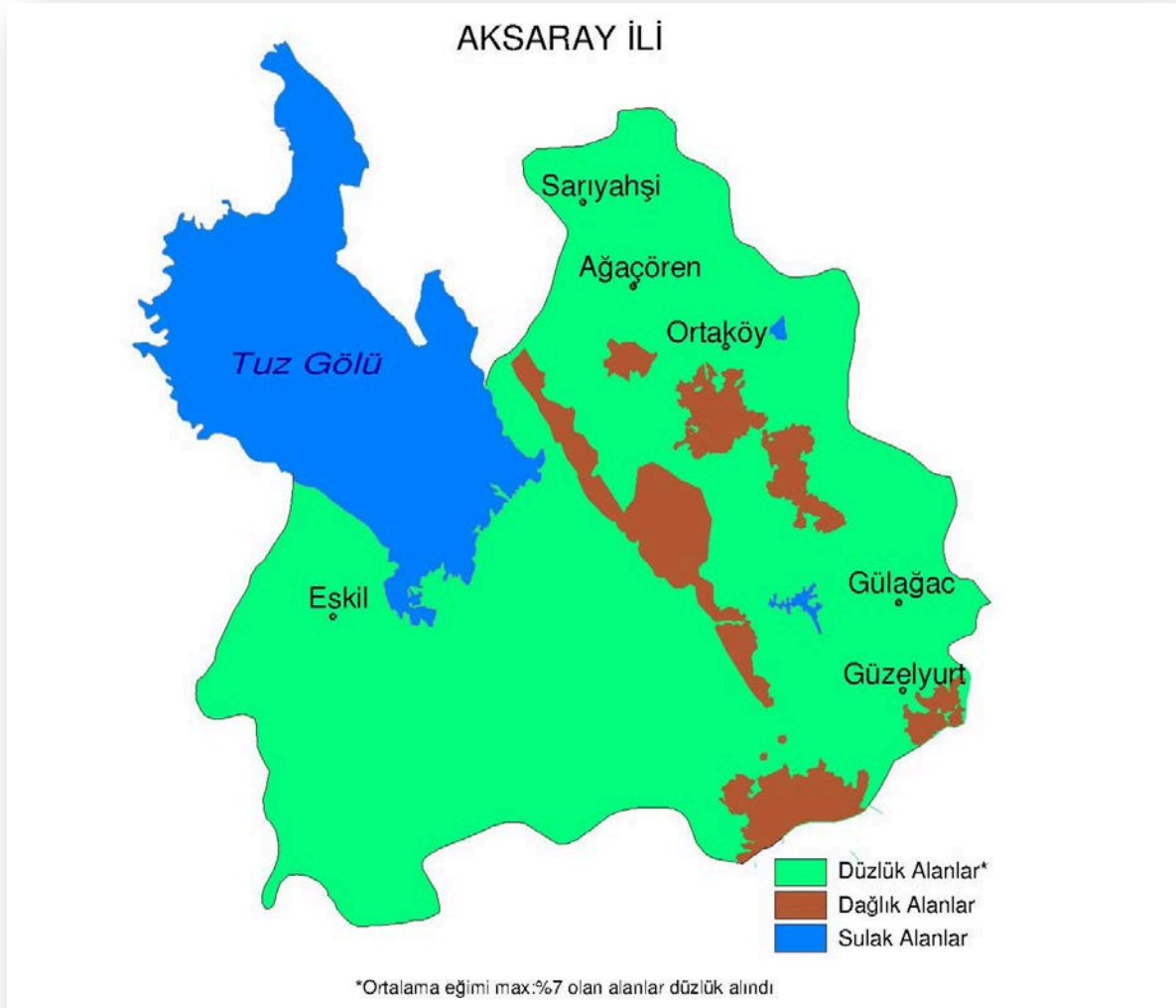

**Şekil 2** Aksaray İl Haritası

Aksaray karasal iklim özelliklerine sahiptir. Yıl içerisinde en yüksek sıcaklık değerleri, ortalama 36,5 °C ile Ağustos ayında, en düşük sıcaklık değerleri ise -13,5 °C ile Şubat ayında elde edilmiştir. Aylık ortalama en az yağış değeri 0 mm ile Temmuz ayında ve en çok yağış değeri 79,5 mm ile Mayıs ayında olmuştur. Aylık ortalama güneşlenme süresinin en fazla olduğu ay 11,6 saat ile Temmuz ayı olmuştur (TÜİK, Türkiye İstatistik Yıllığı, 2011).

### 1.2.2. Karaman

Karaman ilinin yüzölçümü 8.924 km<sup>2</sup> olup, KOP Bölgesi illeri arasında alan büyüklüğü olarak 2.sırada yer almaktadır. Nüfus büyüklüğü 235.424 kişi olup, 6 ilçe, 10 belde, 154 köy sayısına sahiptir (Tablo 3).

Karaman ilinin 892.400 ha alanının, 230.358 ha'lık kısım (%25,8) düzlük, 658.039 ha'lık alanı (%73,7) dağlık, 4.003 ha'lık (%0,4) kısmı ise sulak alandan oluşmaktadır.

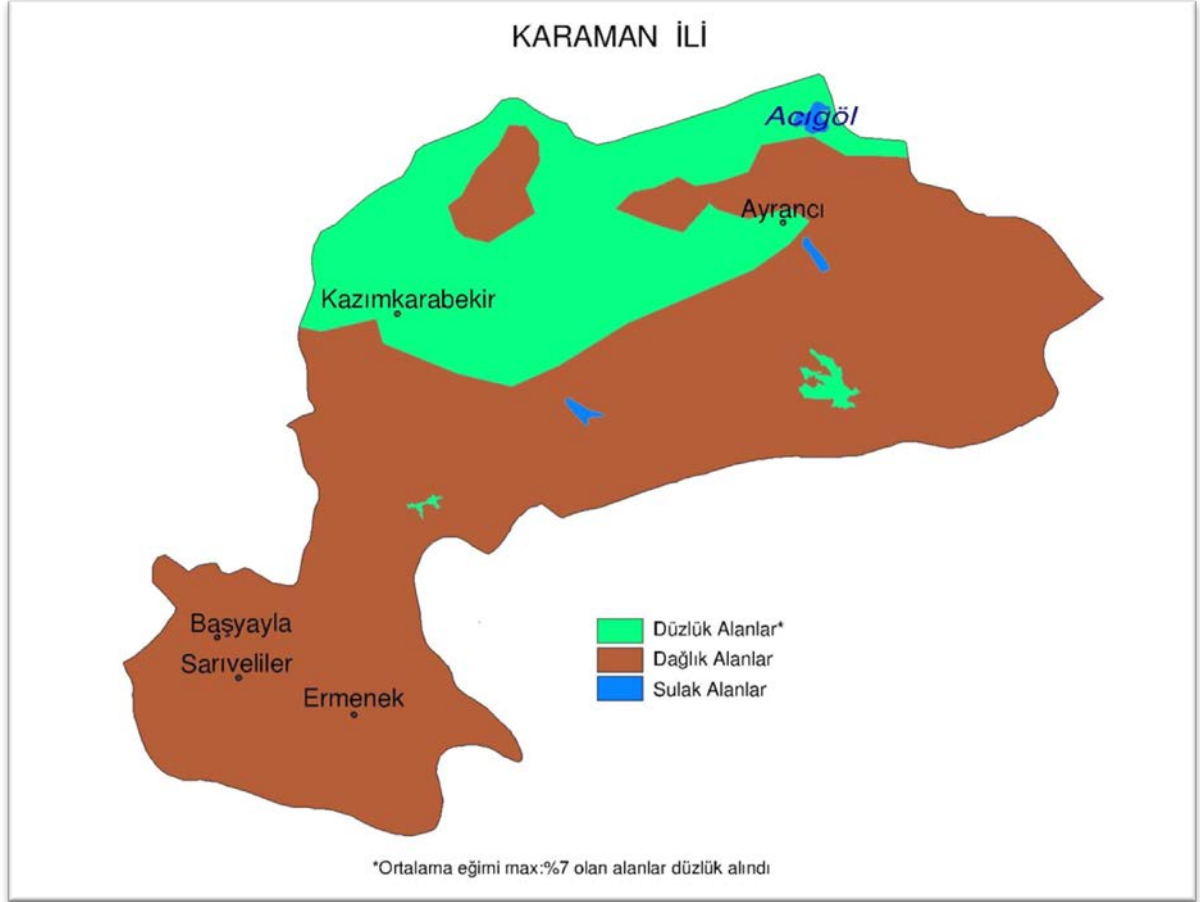

**Şekil 3** Karaman İl Haritası

Karaman ili karasal iklim özelliklerine sahiptir. Yıl içerisinde en yüksek sıcaklık değeri ortalama 37,1 °C ile Ağustos ayında, en düşük sıcaklık değeri ise -11,4 °C ile Şubat ayında görülmektedir. Aylık ortalama en düşük ve en yüksek yağış miktarı, 0 mm ile Temmuz ve Ağustos ayları ve 67,3 mm ile Mayıs ayı olmuştur. Aylık ortalama güneşlenme süresinin en fazla olduğu ay, 12,7 saat ile Temmuz ayı olmuştur (TÜİK, Türkiye İstatistik Yıllığı, 2011).

### 1.2.3. Konya

Türkiye'nin en büyük yüzölçümüne sahip ili durumunda olan Konya ilinin yüzölçümü 41.001 km<sup>2</sup>, nüfusu 2.052.281 kişi olup; 31 ilçe, 168 belde, 584 köye sahiptir (Tablo 3).

Konya ilinin toplam 4.100.099 ha alanının içerisinde, 2.601.248 ha (%63,4) düzlük, 1.313.912 ha (%32) dağlık, 184.939 ha (%4,5) sulak alan bulunmaktadır

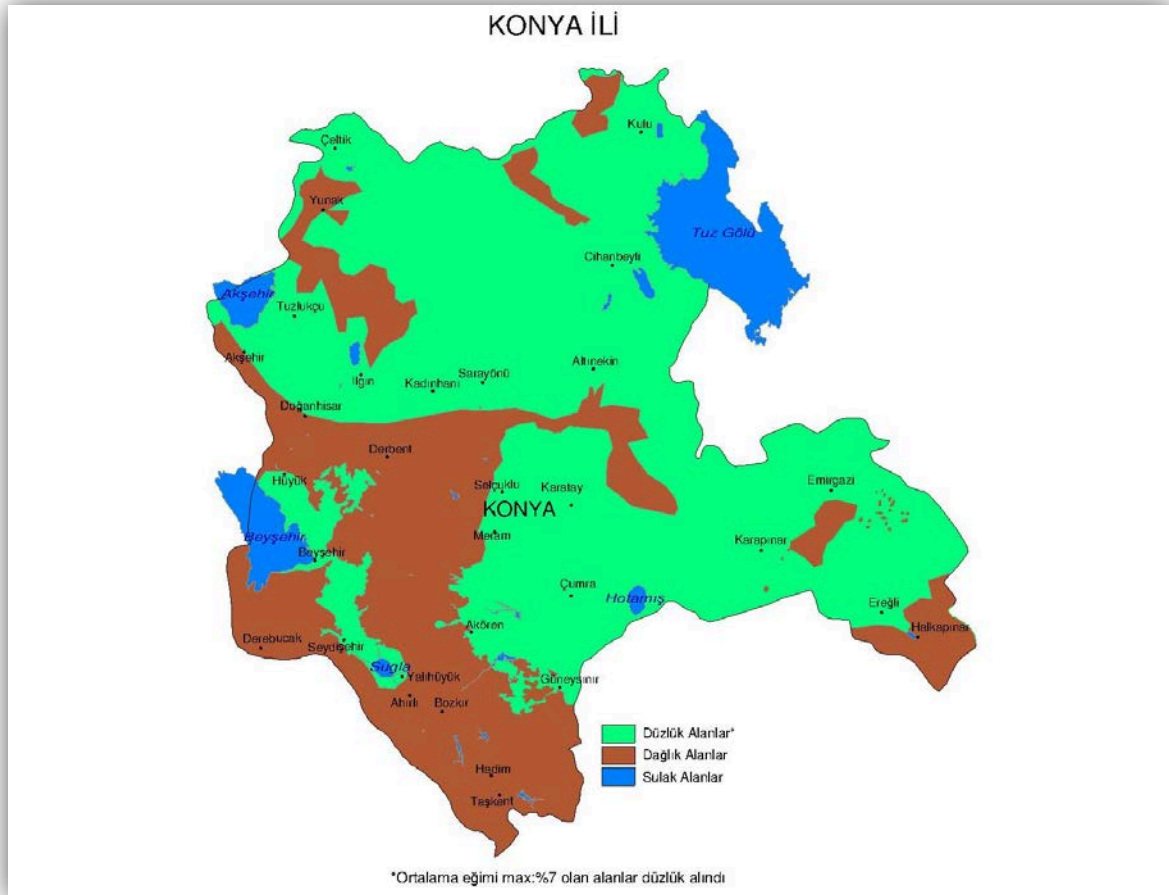

Şekil 4 Konya İl Haritası

Konya, karasal iklim özelliklerine sahip olup; yıl içerisinde en yüksek ve en düşük sıcaklıklar, ortalama 37,5 °C ile Ağustos ayında, ortalama -7,5 °C ile Şubat ayında yaşanmaktadır. Aylık ortalama en düşük ve en yüksek yağış değerleri ise 0,8 mm ile Eylül ayı ve 67,1 mm ile Nisan ayı olmuştur. Ortalama güneşlenme süresinin en fazla olduğu ay 10 saat ile Temmuz ayı olmuştur (TÜİK, Türkiye İstatistik Yıllığı, 2011).

#### 1.2.4. Niğde

Niğde ilinin yüzölçümü 7.400 km<sup>2</sup> olup, KOP Bölgesi illeri arasında alan büyüklüğü olarak 4. sırada yer almaktadır. Nüfus büyüklüğü 340.270 kişi olup; 6 ilçe, 46 belde, 112 köy sayısına sahiptir (Tablo 3). Niğde ilinin 394.326 ha'lık kısmı (%53,3) düzlük, 345.485 ha'lık kısmı (%46,7) dağlık, 189 ha'lık (%4,8) kısmı ise sulak alandan oluşmaktadır.

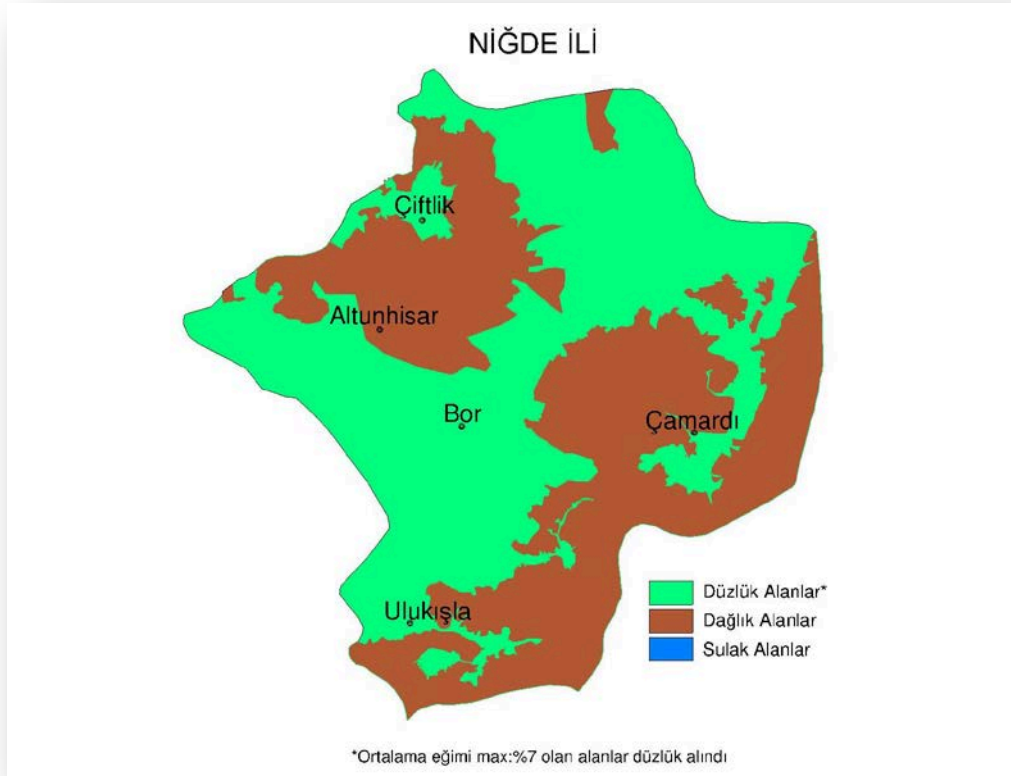

Şekil 5 Niğde İl Haritası

Karasal iklim özelliklerine sahip olan Niğde ilinde, yıl içerisinde en yüksek sıcaklık ortalama 37,3 °C ile Ağustos ayında, -14,6 °C ile şubat ayında görülmektedir. Aylık ortalama en düşük ve en yüksek yağış değerleri 3,5 mm ile Temmuz ve 62,2 mm ile Mayıs ayı olmuştur. Aylık ortalama güneşlenme süresinin en fazla olduğu ay 11,7 saat ile Temmuz ayı olmuştur (TÜİK, Türkiye İstatistik Yıllığı, 2011).

Tablo 3 KOP Bölgesi İllerinin İlçe, Belde ve Köy Sayısı (2012)

İller	İlçe Sayısı	Belde Sayısı	Köy Sayısı
Aksaray	7	39	152
Karaman	6	10	154
Konya	31	168	584
Niğde	6	46	112
KOP Bölgesi	50	263	1.002

**Kaynak:** Adrese Dayalı Nüfus Kayıt Sistemi (ADNKS) 31/01/2012 sonuçları, <http://www.tuik.gov.tr>, [Ziy. Tar.:14/02/2013].

**Not:** Belediye sayılarına Büyükşehir belediyeleri dahil değildir. İlçe sayılarına il merkezleri/merkez ilçeler ve köy sayılarına boş köyler dahildir.

## 2. NÜFUS VE GÖÇ

### 2.1. Nüfus

KOP Bölgesi nüfusu, 31.01.2012 tarihli Adrese Dayalı Nüfus Kayıt Sistemi (ADNKS) sonuçlarına göre 3.007.890 kişi olup, bu rakamın Türkiye içerisindeki payı %3,98 olmuştur.

**Tablo 4 KOP Bölgesi Nüfusunun İllere Göre Dağılımı (2008-2012)**

İller	2008	2009	2010	2011	2012
Aksaray	370.598	376.907	377.505	378.823	379.915
Karaman	230.145	231.872	232.633	234.005	235.424
Konya	1.969.868	1.992.675	2.013.845	2.038.555	2.052.281
Niğde	338.447	339.921	337.931	337.553	340.270
<b>KOP</b>	<b>2.909.058</b>	<b>2.941.375</b>	<b>2.961.914</b>	<b>2.988.936</b>	<b>3.007.890</b>
<b>Türkiye</b>	<b>71.517.100</b>	<b>72.561.312</b>	<b>73.722.988</b>	<b>74.724.269</b>	<b>75.627.384</b>
<b>KOP/Türkiye (%)</b>	<b>4,07</b>	<b>4,05</b>	<b>4,02</b>	<b>4,00</b>	<b>3,98</b>

*Kaynak: ADNKS 31/01/2012 sonuçları, <http://www.tuik.gov.tr>, [Ziy. Tar.:14/02/2013].*

Tablo 4 incelendiğinde; 2008-2012 yılları sonuçlarına göre KOP Bölgesi nüfusunun, Türkiye nüfusu içerisindeki oranının son 4 yılda yaklaşık %0,9 oranında azaldığı görülmektedir.

### Türkiye ve KOP Bölgesi Nüfus Piramitleri (2012)

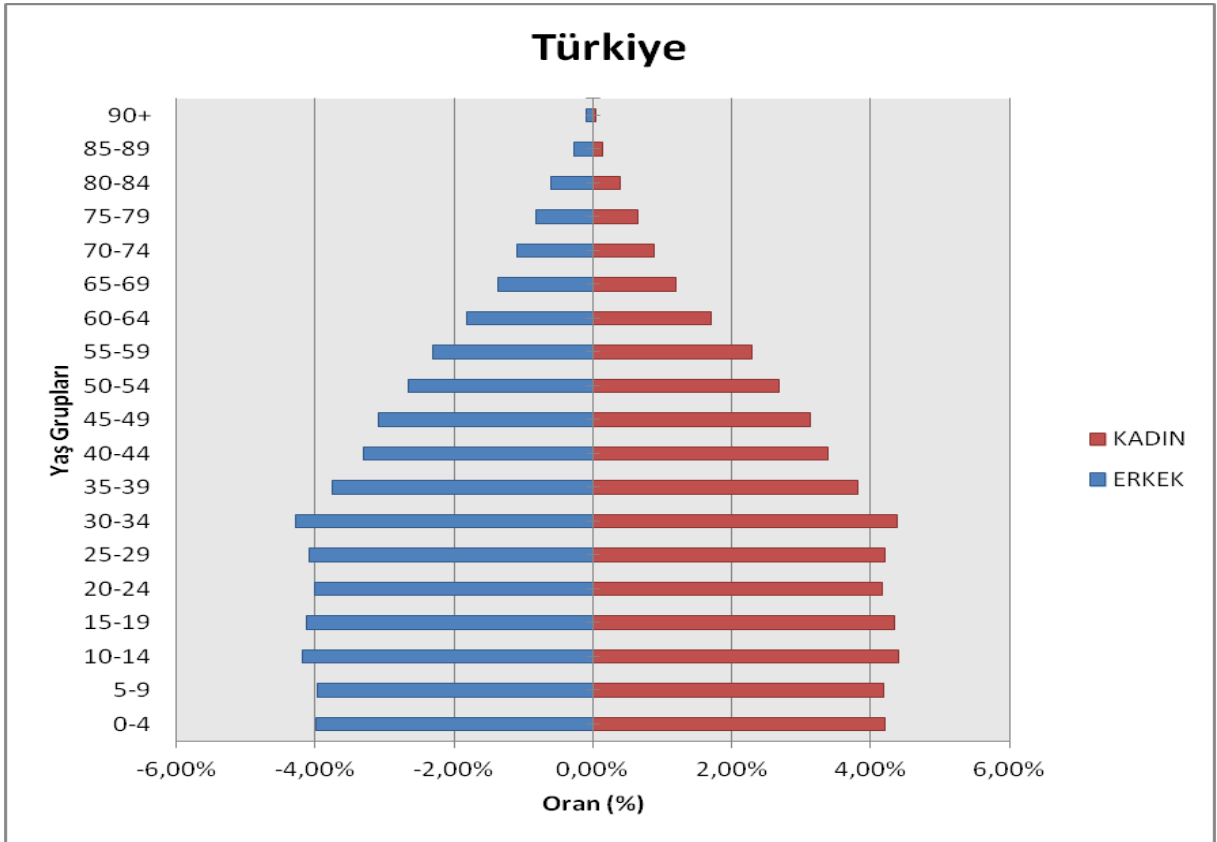

**Şekil 6** Türkiye Nüfus Piramidi (2012)

**Tablo 5 Türkiye Nüfusunun Yaş Gruplarına Göre Dağılımı (2012)**

Yaş Grupları	ERKEK	KADIN
0-4	3.182.650	3.016.307
5-9	3.161.223	2.997.741
10-14	3.334.509	3.164.749
15-19	3.286.864	3.118.688
20-24	3.151.253	3.034.836
25-29	3.185.423	3.085.255
30-34	3.307.333	3.237.594
35-39	2.890.170	2.841.007
40-44	2.565.499	2.498.561
45-49	2.368.340	2.331.081
50-54	2.029.218	2.009.980
55-59	1.727.004	1.751.578
60-64	1.292.769	1.375.749
65-69	899.831	1.028.555
70-74	671.942	828.184
75-79	484.634	617.492
80-84	289.054	456.612
85-89	105.608	210.382
90+	22.844	66.865
<b>Toplam</b>	<b>37.956.168</b>	<b>37.671.216</b>

*Kaynak: ADNKS 31/01/2012 sonuçları, <http://www.tuik.gov.tr>, [Ziy. Tar.:14/02/2013].*

Nüfus piramitleri, bir ülkenin veya bölgenin o alandaki nüfus hareketleri, nüfus özellikleri, yaş grupları, cinsiyet durumu, ekonomik alanın özellikleri hakkında bilgi veren şekillerdir. Piramitler, ülkelerin gelişmişlik düzeyiyle doğrudan ilgilidir. Ülkelerin ekonomik durumu, aynı zamanda sağlık ve eğitim seviyeleri ile ilgili fikir verir. Nüfus piramitleri, bir ülkenin gelişmişlik durumunun (geri kalmış, gelişmekte olan ya da gelişmiş) bir göstergesidir

Genel olarak bakıldığında, nüfus piramitlerinde gelişmiş ülkelerdeki pozitif özellikler geri kalmış ülkelerin tam tersidir.

Türkiye Nüfus Piramidi incelendiğinde, doğum ve ölüm oranları azalmakta, buna karşın nüfusun içerisinde yetişkin grup artmakta, çocuk sayısı azalmaktadır (Şekil 6). Ülkemizde son yıllarda nüfus artış hızı azalmaktadır. Türkiye Nüfus Piramit'inden de anlaşılacağı üzere; ülkemiz gelişmekte olan ülkelerin ortak özelliklerini içermektedir. Gelişmekte olan ülkelerde, ülke nüfusu doğal artış ile belli bir süre artar, kentleşme hızlandıkça doğum oranı da zamanla azalır. Ayrıca bebek ölümlerinde azalma ve ortalama yaşam sürecinde artış söz konusudur. Orta yaş ve yaşlı nüfus, genç nüfusa göre oransal olarak artmaya başlar. Ülke geliştikçe nüfus piramidi de gelişmiş ülkelere özgü olan çan eğrisi şekline dönüşecektir.



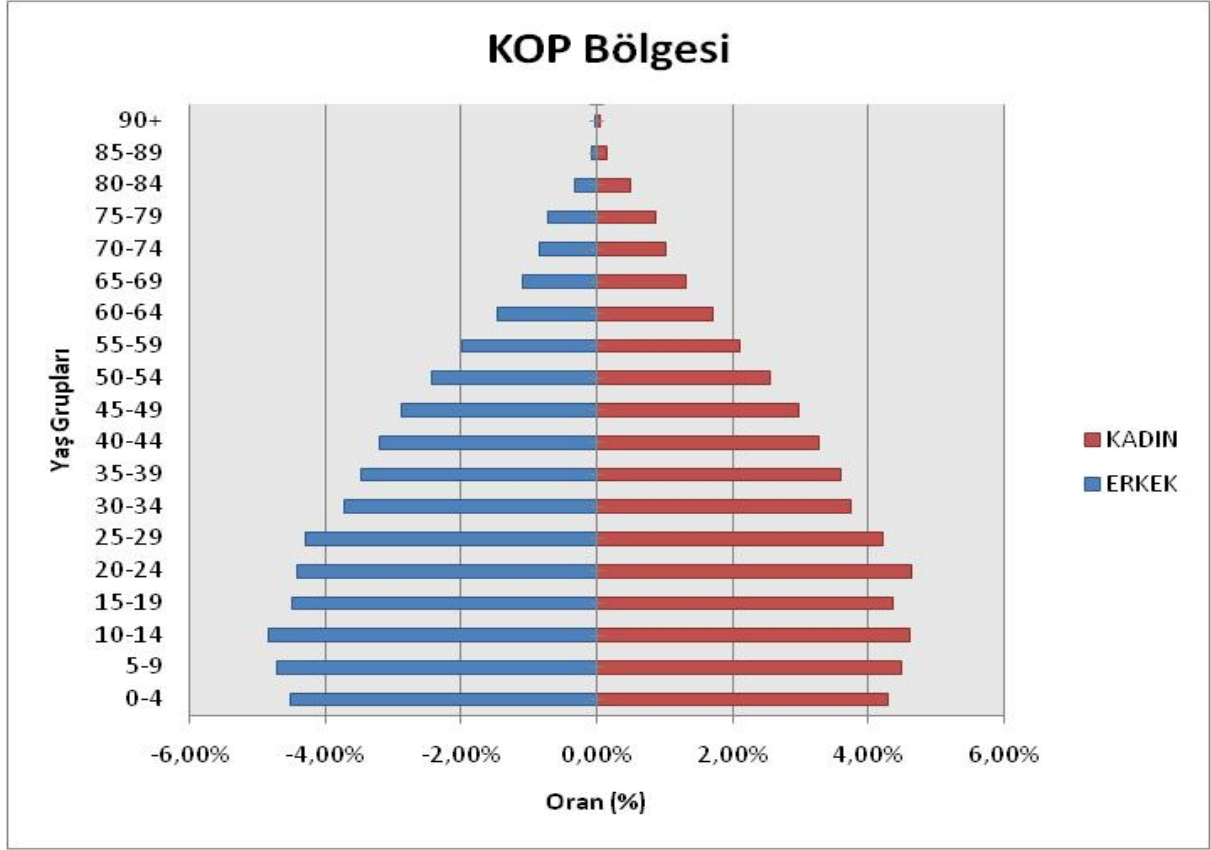

Şekil 7 KOP Bölgesi Nüfus Piramidi (2012)

Tablo 6 KOP Bölgesi Nüfusunun Yaş Gruplarına Göre Dağılımı (2012)

	KOP Bölgesi		Aksaray		Karaman		Konya		Niğde	
	Erkek	Kadın	Erkek	Kadın	Erkek	Kadın	Erkek	Kadın	Erkek	Kadın
0-4	129.517	122.928	17.186	16.407	9.250	8.804	88.101	83.399	14.980	14.318
5-9	132.669	125.704	17.212	16.368	9.499	9.050	90.558	85.817	15.400	14.469
10-14	141.357	135.413	18.567	17.992	10.604	10.462	95.718	91.645	16.468	15.717
15-19	140.288	136.413	18.313	17.033	10.524	10.418	95.306	93.372	16.145	15.590
20-24	113.700	124.621	15.172	15.356	8.555	9.656	76.262	85.751	13.711	13.858
25-29	121.490	117.138	15.721	14.844	9.603	8.980	83.140	81.116	13.026	12.198
30-34	120.672	118.324	16.056	15.674	9.514	8.957	81.616	80.800	13.486	12.893
35-39	106.094	106.976	13.907	13.991	8.489	8.448	71.762	72.753	11.936	11.784
40-44	97.606	98.615	11.909	12.099	8.164	8.015	66.279	67.723	11.254	10.778
45-49	89.682	91.417	10.842	11.035	7.234	7.322	61.385	63.001	10.221	10.059
50-54	76.511	78.819	8.455	9.084	6.163	6.221	53.577	55.073	8.316	8.441
55-59	64.993	68.986	7.338	8.009	5.301	5.514	45.405	48.193	6.949	7.270
60-64	52.622	58.197	6.521	7.312	4.196	4.636	36.072	39.946	5.833	6.303
65-69	36.742	44.389	4.346	5.408	2.954	3.554	24.980	30.150	4.462	5.277
70-74	27.819	35.431	3.247	4.304	2.636	3.135	18.564	23.469	3.372	4.523
75-79	20.832	25.778	2.413	3.029	2.114	2.528	13.773	17.036	2.532	3.185
80-84	12.339	18.032	1.164	1.879	1.409	1.898	8.373	12.108	1.393	2.147
85-89	4.386	7.919	469	850	527	792	2.885	5.240	505	1.037
90+	841	2.227	107	296	112	186	536	1.397	86	348
<b>Toplam</b>	<b>1.490.160</b>	<b>1.517.730</b>	<b>188.945</b>	<b>190.970</b>	<b>116.848</b>	<b>118.576</b>	<b>1.014.292</b>	<b>1.037.989</b>	<b>170.075</b>	<b>170.195</b>

Kaynak: ADNKS 31/01/2012 sonuçları, <http://www.tuik.gov.tr>, [Ziy. Tar.:14/02/2013].

KOP Bölgesi Nüfus Piramidi'ne bakıldığında (Şekil 7), Türkiye Nüfus Piramidiyle yaklaşık aynı yapıyı gösterdiğinden; KOP Bölgesi'ni de yapı itibarıyla geliştirmekte olan bölge sınıflamasına dâhil etmek mümkündür. Bu sınıflama kapsamında, KOP Bölgesi geliştirmekte olan bölgelere özgü nüfus özelliklerini (nüfus artış hızı, kaba doğum ve ölüm oranları, genç ve yaşlı nüfus vb.) göstermektedir. Bu sınıflama, tarımda makineleşmenin artması ve kentlerde sanayileşmenin doğurduğu sonuç olarak; iş imkânlarının çokluğu nedeniyle köyden kente göçün artması, tarımsal nüfusun dolayısıyla kırsal nüfusunun azalması, şehir nüfus yoğunluğunun gittikçe artması, gelişmeye paralel olarak kentlerde eğitim, sağlık, konut vb. ihtiyaçların daha yoğunlaşması gibi karakteristiklere de sahiptir. KOP Bölgesi nüfus dinamikleri, ileri yıllarda Bölge'nin nüfus artış hızının düşeceğini, orta ve üstü yaş grubunun genç nüfusa oranla daha fazla olacağını, kaba doğum hızının düşüp, kaba ölüm hızının azalacağı ve ortalama yaşam süresinin artan yaşam kalitesi ile ortalamasının yüksek olacağı yönünde beklentileri göstermektedir. Bu sebeple, bölgenin kalkınma senaryosunun hazırlanmasında, var olan potansiyelinin (arazi yapısı, yüzölçümü, tarıma elverişli arazisi, su varlığı vb.) yanı sıra, nüfus dinamiklerinin de dikkate alınması ve bölgenin gelecekteki ihtiyaçlarının belirlenip ona göre planlamalar yapılması hedeflenmelidir.

### **2.1.1. Türkiye ve KOP Bölgesi Nüfus Projeksiyonları**

Geleceğe yönelik politika üretme noktasında büyük önem arzeden nüfus projeksiyonları, mevcut nüfus eğilimlerinin devam etmesi veya benzer süreçleri daha önce yaşamış ülkelerin eğilimlerinin analiz edilerek, bu eğilimlerin yansıtılması durumunda nüfusun gidişatını gösteren bir uygulamadır.

TÜİK tarafından, 2012 yılı ADNKS sonuçları baz alınarak yapılan nüfus projeksiyonları, Türkiye'nin 81 ili için üretilmiştir. Tüm illerin 2013-2023 yılları arasında nüfus değişimleri, mevcut nüfus olaylarının eğilimleri analiz edilerek projeksiyonlar oluşturulmuştur.

Birleşmiş Milletler'in 2012 yılı nüfus projeksiyonlarına göre dünya nüfusu yaklaşık 7 milyar 52 milyon kişidir. 2012 yılında Dünya nüfusunun yaklaşık %1,1'ini oluşturan Türkiye, nüfus bakımından dünyanın en büyük 18. ülkesi durumundadır. 2050 yılında Dünya nüfusu 9 milyar 306 milyon kişi olurken; temel nüfus projeksiyon senaryosuna göre, Türkiye'nin 2050 yılına kadar yavaş bir artış göstererek 93.475.575 kişi olması ve bu değer ile dünya sıralamasında 20. sıraya düşmesi beklenmektedir. Türkiye nüfusu ile ilgili 2075 yılı tahmini beklenti ise 89.172.088 kişidir.

Demografik göstergelerdeki mevcut eğilimler devam ettiği takdirde; Türkiye nüfusu yaşlanmaya devam ederek, 2023 yılında yaşlı nüfus oranı %10,2 olması beklenmektedir. Türkiye nüfusunun 2012 yılında 30,6 olan ortanca yaşı, 2023'te 34,6 olacaktır. KOP illerinde ise bu durum, Aksaray ilinde 2012 yılında 28,3 iken, 2023'te 31,8, Karaman ilinde 2012 yılı 30,6 iken, 2023'te 34,6, Konya ilinde 2012 yılında 29,3 iken 2023'de 32,4 ve Niğde ilinde 2012 yılında 28,9 iken 2023'de 33,2 olacaktır.

**Tablo 7 KOP Bölgesi ve Türkiye 2013-2023 Nüfus Projeksiyonu**

İller	Yıllar										
	2013	2014	2015	2016	2017	2018	2019	2020	2021	2022	2023
Aksaray	380.541	381.031	381.371	381.566	381.629	381.552	381.329	380.964	380.457	379.818	379.050
Karaman	236.283	237.108	237.881	238.605	239.298	239.930	240.512	241.043	241.549	241.977	242.350
Konya	2.066.099	2.079.367	2.092.117	2.104.346	2.116.077	2.127.252	2.137.894	2.148.046	2 157 659	2.166.722	2.175.214
Niğde	340.252	340.103	339.827	339.440	338.927	338.288	337.551	336.687	335.727	334.635	333.416
<b>Türkiye</b>	<b>76.481.847</b>	<b>77. 323.892</b>	<b>78.151.750</b>	<b>78.965.645</b>	<b>79.766.012</b>	<b>80.551.266</b>	<b>81.321.569</b>	<b>82.076.788</b>	<b>82.816.250</b>	<b>83.540.076</b>	<b>84.247.088</b>

*Kaynak: <http://www.tuik.gov.tr>, Nüfus Projeksiyonları, 2013-2075, 14/02/2013, Sayı:2013/16*

Türkiye için 2013-2023 yılları nüfus projeksiyonuna bakıldığında; Türkiye'nin 2023 yılında nüfusunun 84.247.088 kişi olması beklenmektedir. Yıllara göre verilen nüfus projeksiyon tablosuna göre; 2023 yılında, Aksaray'ın nüfus beklentisi 379.050 kişi, Karaman 242.350 kişi ve Niğde'nin 333.416 kişi olup; beklenti bu illerin nüfuslarının göreceli azalması yönündedir. Bu illerin 2013-2023 aralığında nüfus artış hızları Aksaray binde -0,2, Karaman binde 2,6, Niğde binde -1,8 olacaktır. Konya ilindeki beklenti ise; nüfusun azalan bir artış oranına paralel olarak 2.175.214 kişi olması yönündedir. Ancak, 2013- 2023 yılları arasında binde 5,3 olan Konya İlinin nüfus artış hızı, binde 9,8 olan Türkiye nüfus artış hızının gerisinde gerçekleşecektir (Tablo 7).

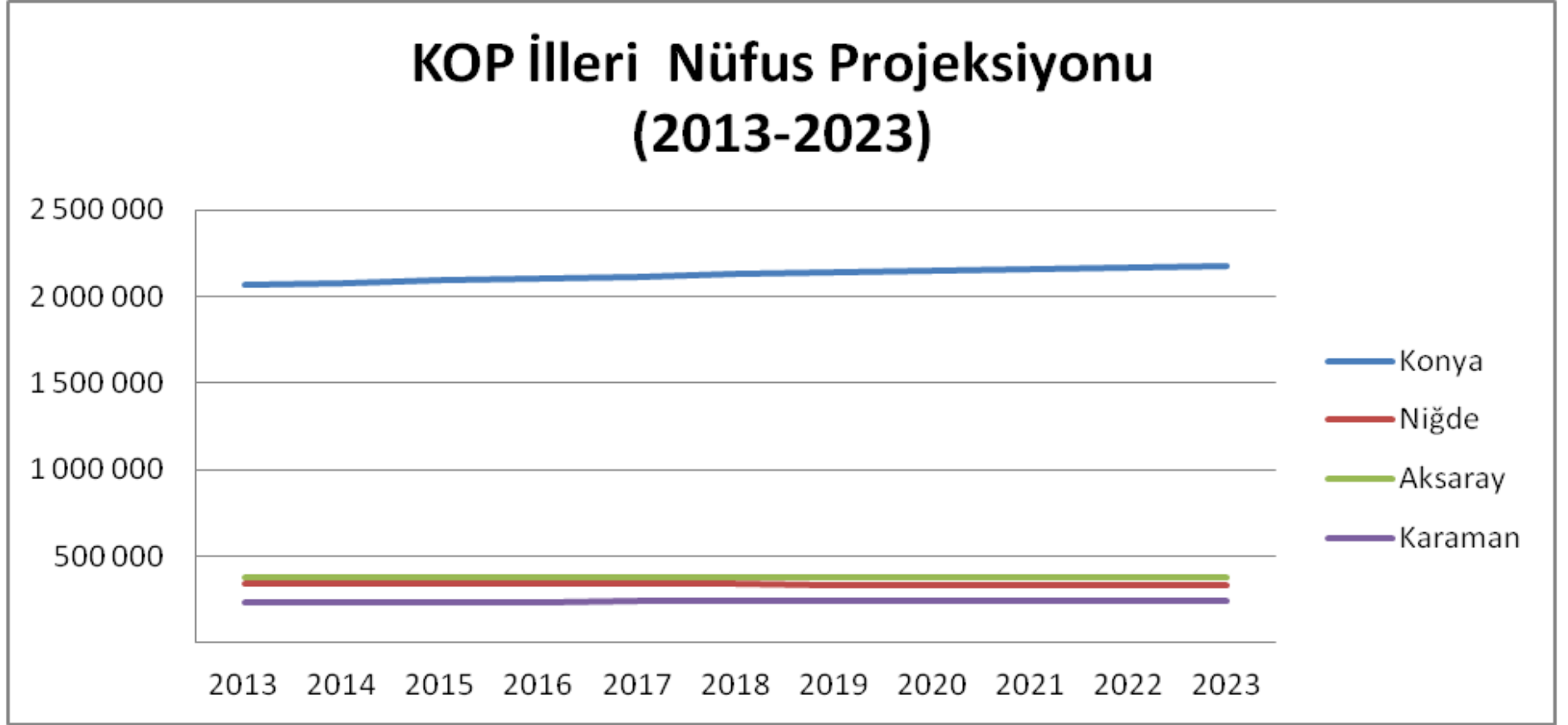

*Şekil 8 KOP İlleri Nüfus Projeksiyonu (2013-2023)*

Şekil 8'de görüldüğü gibi (2013-2023) nüfus projeksiyonuna göre; azalan bir artış oranına paralel olarak, Konya nüfusunun 2023 yılında 2.175.214 kişiye ulaşması beklenirken, bu nüfus büyüklüğü ile Konya ilinin, 2012 yılında Türkiye içerisinde nüfusu en büyük iller arasında 7. sırada iken, 2023 yılında 9. sırada yer alması beklenmektedir.

### 2.1.2. Nüfus Artış Hızı

Nüfus artış hızı; iki sayım tarihi arasındaki dönemde, her 1.000 nüfus için artan nüfustür.

**Tablo 8 KOP Bölgesi İlleri Yıllık Nüfus Artış Hızı (Binde)**

	2007-2008	2008-2009	2009-2010	2010-2011	2011-2012
Aksaray	12,19	16,88	1,59	3,49	2,88
Karaman	17,96	7,48	3,28	5,88	6,05
Konya	5,49	11,51	10,57	12,20	6,71
Niğde	20,21	4,35	-5,87	-1,12	8,02
KOP Bölgesi (*)	9,02	11,05	6,96	9,08	6,32
Türkiye	13,10	14,50	15,88	13,49	12,01

**Kaynak:** 31/01/2012 ADNKS sonuçları, <http://www.tuik.gov.tr>. [Ziy. Tar.:14/02/2013].

\*KOP Bölge Kalkınma İdaresi tarafından hesaplanmıştır.

KOP illeri arasında 2011-2012 yıllarında en fazla nüfus artış hızına sahip il, binde 8,02 ile Niğde olurken; bu ili sırasıyla binde 6,71 ile Konya, binde 6,05 ile Karaman, binde 2,88 ile Aksaray izlemektedir (Tablo 8). KOP Bölgesi'nin yıllık nüfus artış hızı 2011-2012 aralığında binde 6,32 olurken, Türkiye nüfus artış hızı paralel oranı binde 12,01 olarak gerçekleşmiştir.

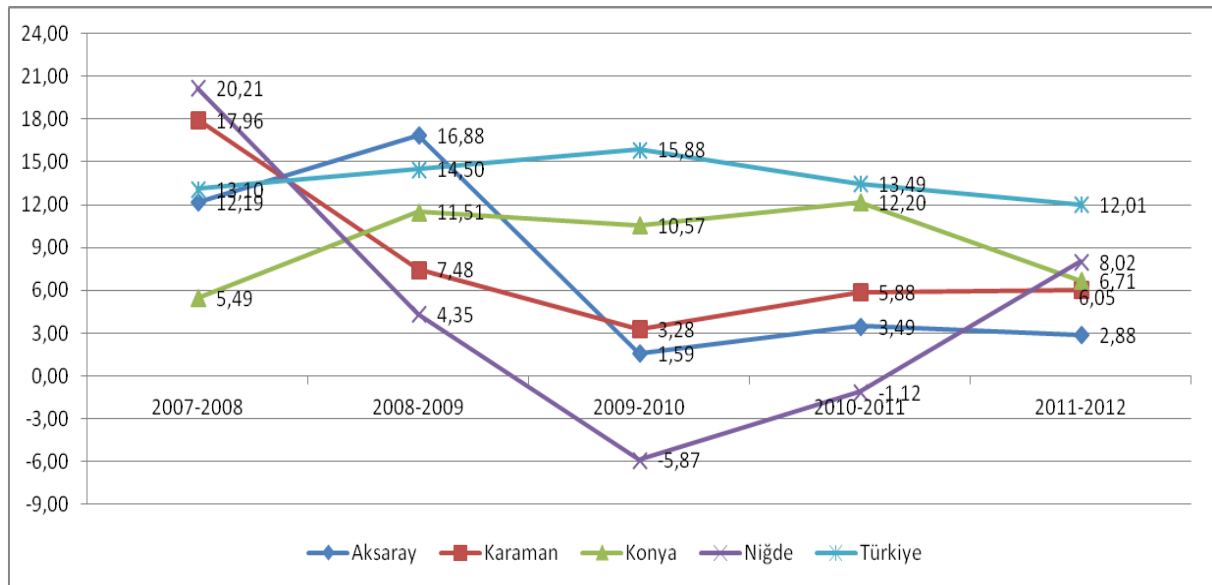

**Şekil 9: KOP Bölgesi İllerinin Yıllar İtibariyle Nüfus Artış Hızı**

## 2.2. Göç

Net göç, bir yerleşim yerinin aldığı göç ile verdiği göç arasındaki farktır. Yerleşim yerinin aldığı göç, verdiği göçten fazla ise; net göç pozitif, aldığı göç verdiği göçten az ise net göç negatiftir. Net göç hızı; net göçün, net göçün hesaplandığı nüfusta yaşayan bireyin yıla bölümü olarak da ifade edilebilir.

Tablo 9'da 2011-2012 yıl aralığında, KOP Bölgesi illerinin aldığı göç, verdiği göç ve net göç hızları verilmiştir.

**Tablo 9 KOP Bölgesi İllerinin Aldığı Göç, Verdiği Göç ve Net Göç Hızı (2011-2012)**

İBBS Düzey 3	ADNKS 2012 Nüfusu	Aldığı Göç	Verdiği Göç	Net Göç	Net Göç Hızı (Binde)
Aksaray TR712	379.915	10.667	12.374	-1.707	-4,48
Karaman TR522	235.424	8.191	8.066	125	0,53
Konya TR521	2.052.281	51.981	48.313	3.668	1,79
Niğde TR713	340.270	12.359	13.514	-1.155	-3,39

*Kaynak: ADNKS sonuçları, <http://www.tuik.gov.tr>, [Ziy. Tar.:14/02/2013].*

Tablo10'da yer alan verilere göre, KOP Bölgesi il ve ilçe merkezleri nüfusu 1.060.800 belde ve köy nüfusları 868.806 kişi olup; toplam nüfus 3.007.890 kişidir.

**Tablo 10 KOP Bölgesi'nde İl, İlçe, Belde ve Köy Nüfuslarının Cinsiyete Göre Dağılımı (2012)**

İller	Nüfus			İl ve İlçe Merkezleri Nüfusu			Belde ve Köyler Nüfusu		
	Toplam	Erkek	Kadın	Toplam	Erkek	Kadın	Toplam	Erkek	Kadın
Aksaray	379.915	188.945	190.970	236.177	117.786	118.391	143.738	71.459	72.579
Karaman	235.424	116.848	118.576	165.564	82.064	83.500	69.860	34.784	35.076
Konya	2.052.281	1.014.292	1.037.989	1.563.863	773.948	789.915	488.418	240.344	248.074
Niğde	340.270	170.075	170.195	173.480	87.002	86.478	166.790	83.073	83.717
KOP	3.007.890	1.490.160	1.517.730	2.139.084	1.060.800	1.068.284	868.806	429.660	439.446
Türkiye	75.627.384	37.956.168	37.671.216	58.448.431	29.348.230	29.100.201	17.178.993	8.607.938	8.571.015
(%)	3,98	3,93	4,03	3,66	3,61	3,71	5,06	4,99	5,13

*Kaynak: ADNKS sonuçları, <http://www.tuik.gov.tr>, [Ziy. Tar.:14/02/2013].*

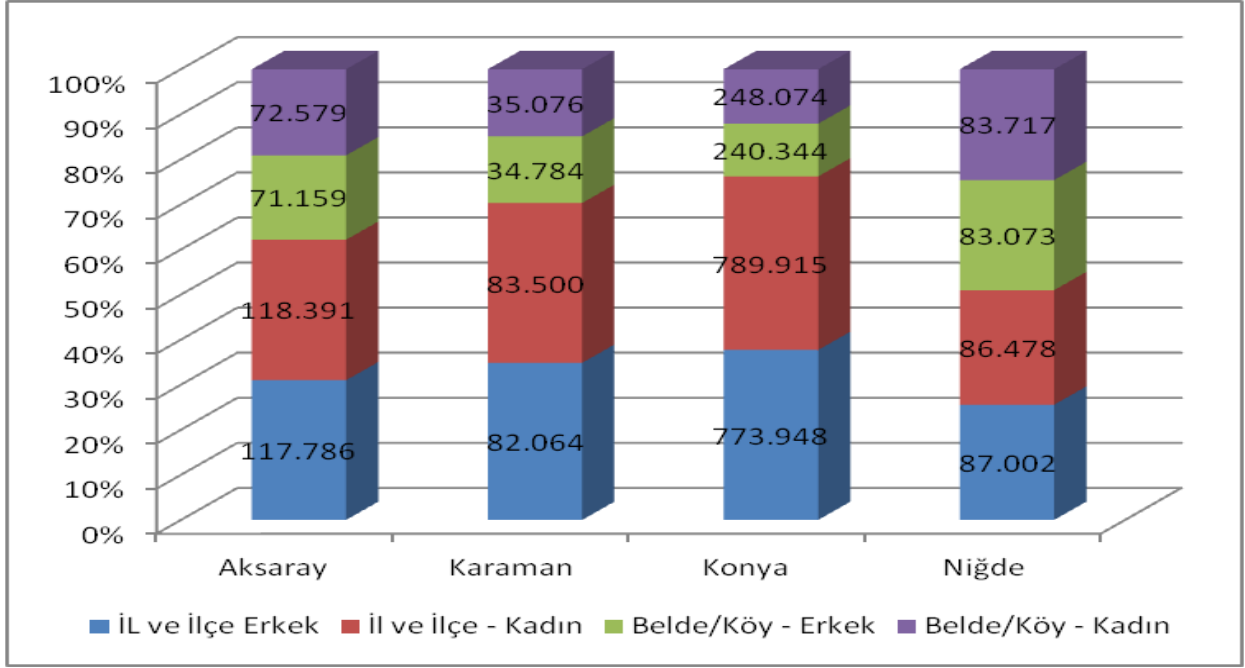

Şekil 10 KOP Bölgesi İl ve İlçe, Belde ve Köy Nüfuslarının Cinsiyete göre Dağılımı

Tablo 11 KOP Bölgesi'nin İl, İlçe, Belde ve Köy Nüfuslarının Toplam Nüfus İçerisindeki Dağılımı

İller	Toplam Nüfus	İl ve İlçe Merkezleri Nüfusu	İl ve İlçe Merkezleri Nüfusunun Toplam Nüfus İçindeki Oranı (%)		Belde ve Köy Nüfusu	Belde ve Köy Nüfusunun Toplam Nüfus İçindeki Oranı (%)	
	2012		2011	2012		2011	2012
Aksaray	379.915	236.177	61,50	62,16	143.738	38,50	37,84
Karaman	235.424	165.564	69,43	70,32	69.860	30,57	29,68
Konya	2.052.281	1.563.863	74,96	76,20	488.418	25,04	23,80
Niğde	340.270	173.480	49,94	50,98	166.790	50,06	49,02
KOP	3.007.890	2.139.084	70,00	71,11	868.806	30,00	28,89
Türkiye	75.627.384	58.448.431	76,80	77,28	17.178.993	23,20	22,72

Kaynak: ADNKS sonuçları, <http://www.tuik.gov.tr>, [Ziy. Tar.:14/02/2013].

Tablo 11 incelendiğinde, 2012 ADNKS sonuçlarına göre KOP Bölgesi il ve ilçe nüfusunun toplam nüfus içerisindeki oranı yaklaşık %71,11, belde ve köy nüfusunun oranı ise %28,89 olmuştur. 2011 ADNKS sonuçlarında, il ve ilçe nüfusunun toplam nüfus içerisindeki oranı %70, belde ve köy nüfusunun oranı ise %30 olarak gerçekleşmiştir. Bu durum, KOP Bölgesi'nde de Türkiye'ye paralel olarak kırsal nüfusun oranının azaldığı, kentsel nüfusun ise arttığı sonucunu ortaya çıkartmıştır.

**Tablo 12 KOP Bölgesi'nde Şehirleşme Oranı ve Nüfus Yoğunluğu ( 2012)**

	Şehirleşme Oranı (%)	Nüfus Yoğunluğu (kişi/km <sup>2</sup> )
Aksaray	62,16	48
Karaman	70,32	26
Konya	76,20	50
Niğde	50,98	46
<b>KOP (*)</b>	<b>71,11</b>	<b>48</b>
<b>Türkiye</b>	<b>77,28</b>	<b>98</b>

*Kaynak: ADNKS sonuçları, <http://www.tuik.gov.tr>, [Ziy. Tar.:14/02/2013].*

*\* KOP Bölge Kalkınma İdaresi tarafından hesaplanmıştır.*

Tablo 12'de şehirleşme oranı (il ve ilçe merkezleri nüfusları/toplam nüfus) ve nüfus yoğunluğunun KOP Bölgesi ve Türkiye karşılaştırması verilmiştir. Buna göre; KOP Bölgesi şehirleşme oranı %71,11, Türkiye şehirleşme oranı %77,28 iken; nüfus yoğunluğunun KOP Bölgesi'nde %48, Türkiye'de ise %98 olduğu görülmektedir. Nüfus yoğunluğu bakımından KOP Bölgesi, Türkiye oranının altında bir değerdedir.

### 3. DEMOGRAFİK BİLGİLER

Aşağıdaki tablolarda, KOP Bölgesi'ne ait demografik bilgiler (doğum sayıları, bebek ölüm sayıları, ölüm sayıları, intihar, evlenme ve boşanma sayıları) verilmiştir.

Tablo 13'te doğum sayılarını içeren veriler incelendiğinde; KOP Bölgesi'ndeki doğum sayılarının, Türkiye'deki doğum sayılarına paralel olarak yıllar itibariyle azaldığı görülmektedir.

**Tablo 13 KOP Bölgesi Doğum Sayıları**

İller	2010	2011
Aksaray	7.307	7.108
Karaman	3.607	3.597
Konya	34.883	34.820
Niğde	6.204	5.956
<b>KOP Bölgesi</b>	<b>52.001</b>	<b>51.481</b>
<b>Türkiye</b>	<b>1.253.309</b>	<b>1.237.172</b>

*Kaynak: <http://www.tuik.gov.tr>, [Ziy. Tar. :14/02/2013].*



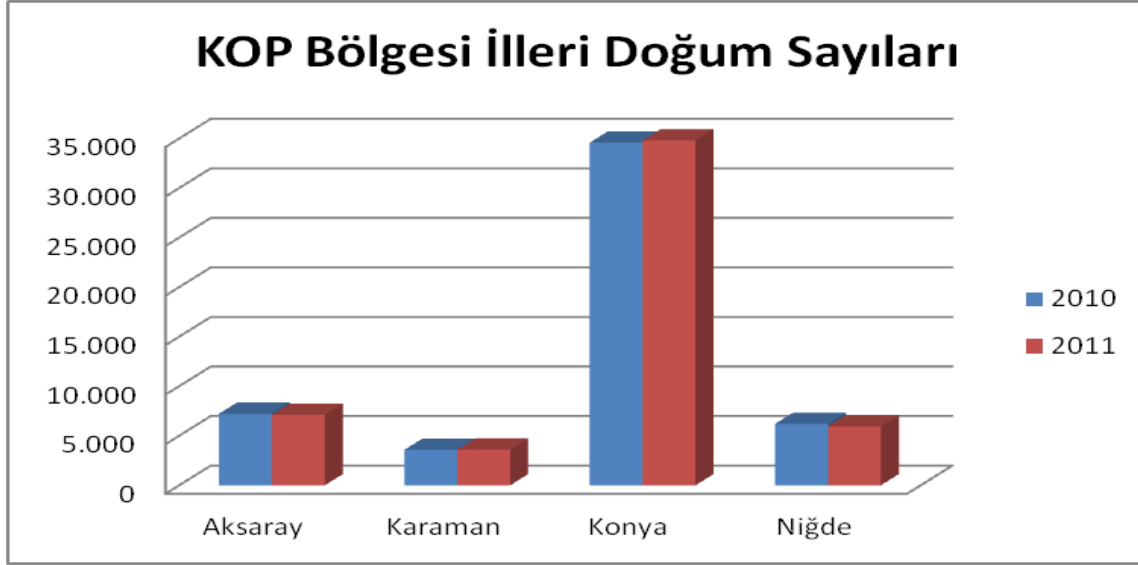

Şekil 11 KOP Bölgesi Doğum Sayıları

Tablo 14'teki, bebek ölüm sayılarını içeren verileri incelendiğinde; KOP Bölgesi bebek ölüm sayısının, Türkiye bebek ölüm sayısının çok altında olduğu görülmektedir.

**Tablo 14 KOP Bölgesi Bebek Ölüm Sayıları (2012)**

	Günlük Bebek Ölümleri			Aylık Bebek Ölümleri			Toplam
	0	1-6	7-29	1-4	5-8	9-11	
Aksaray	16	21	15	17	9	1	79
Karaman	11	17	9	10	3	-	50
Konya	83	172	86	81	48	18	488
Niğde	10	24	15	22	6	1	78
KOP Bölgesi	120	234	125	130	66	20	695
Türkiye	2.032	4.943	2.808	3.253	1.215	594	14.845

Kaynak: <http://www.tuik.gov.tr>, [Ziy. Tar. :28/02/2013].

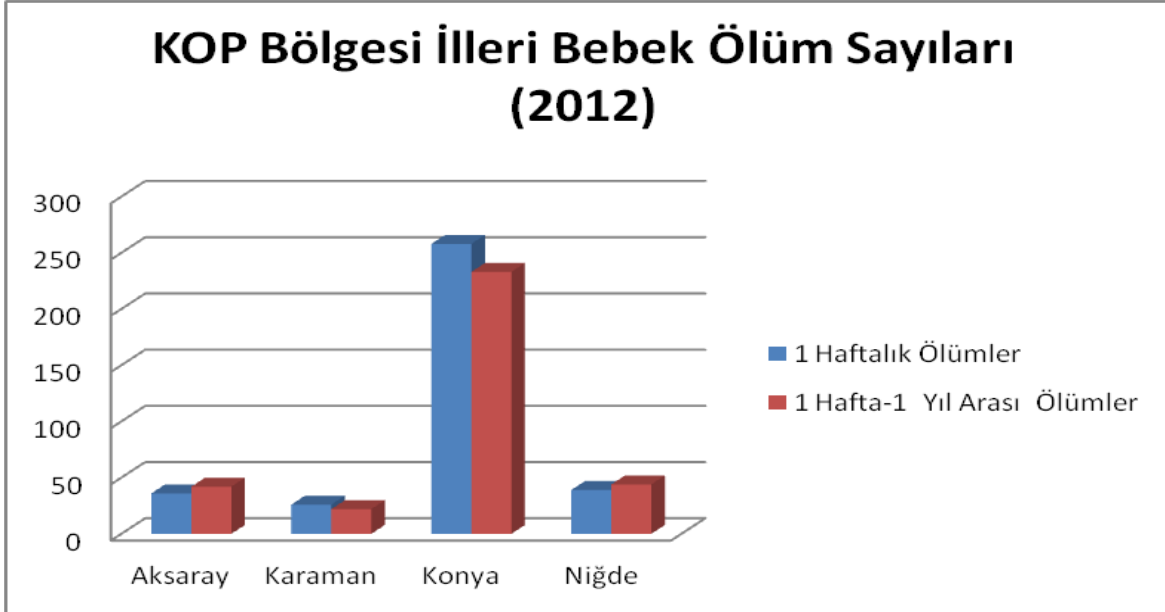

Şekil 12 KOP Bölgesi Bebek Ölüm Sayıları (2012)

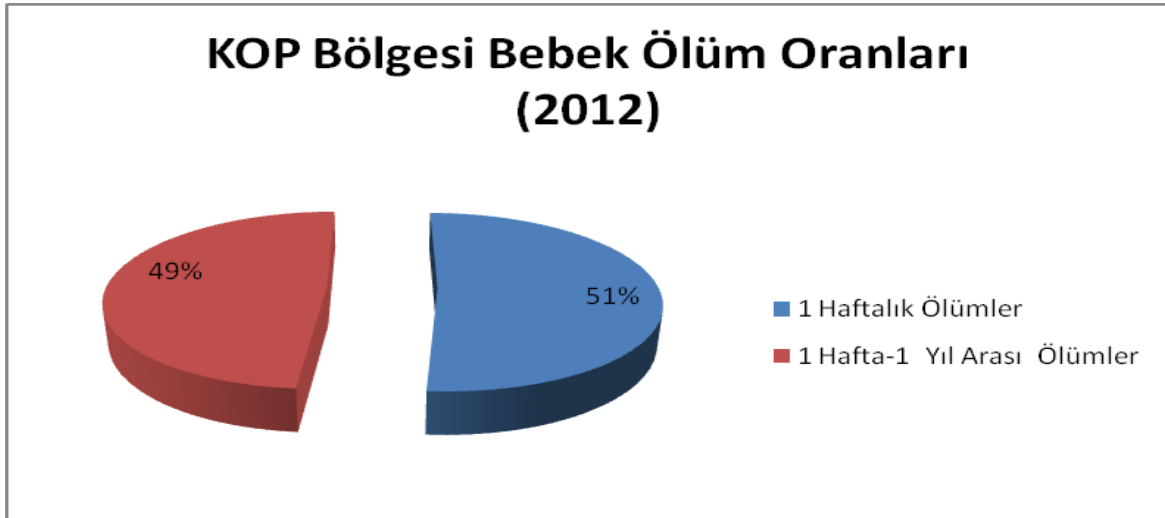

Şekil 13 KOP Bölgesi Bebek Ölüm Sayılarının Oransal Dağılımı (2012)

Şekil 13'teki KOP Bölgesi bebek ölüm sayılarının oransal dağılım grafiği incelendiğinde; bebek ölümlerini % 49' ünün 1 hafta-1 yıl arası, %51'inin 1 haftalık ölümlerin oluşturduğu gözlemlenmektedir.

**Tablo 15 KOP Bölgesi Ölüm Sayıları**

İller	2011	2012
Aksaray	1.876	1.782
Karaman	1.391	1.389
Konya	10.538	10.252
Niğde	1.908	1.759
KOP Bölgesi	15.713	15.182
Türkiye	375.281	374.855

Kaynak: <http://www.tuik.gov.tr>, [Ziy. Tar. :14/02/2013].

Tablo 15'te, ölüm sayılarını içeren veriler, KOP Bölgesi'ndeki ölüm sayılarının, Türkiye'deki ölüm sayılarına paralel olarak yıllar itibariyle azaldığını göstermektedir.

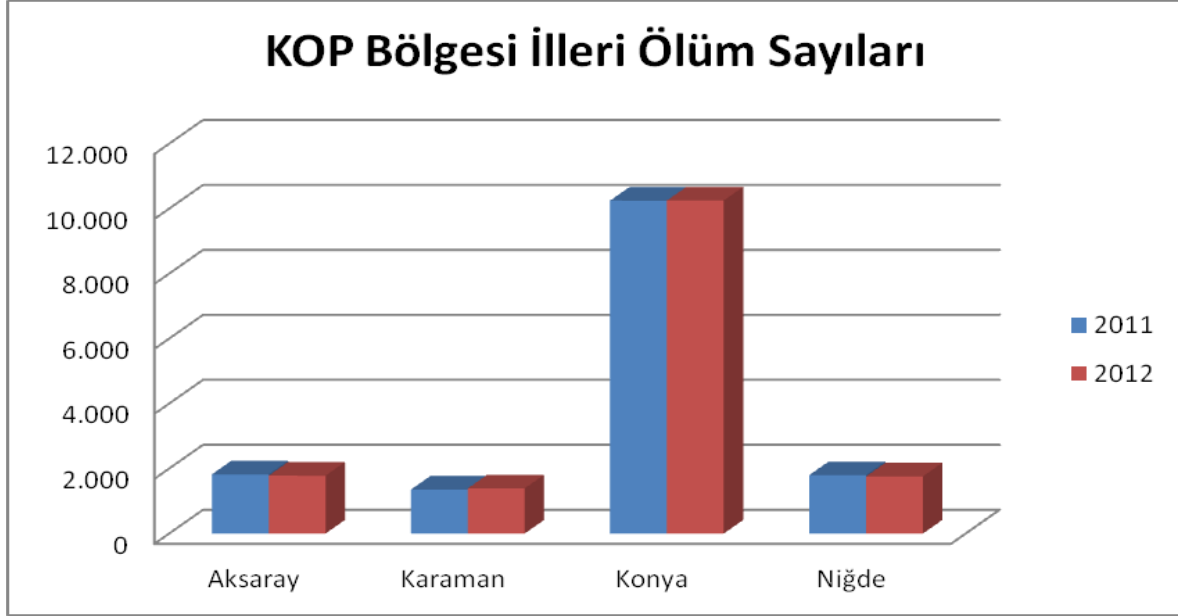

Şekil 14 KOP Bölgesi Ölüm Sayıları

Tablo 16 KOP Bölgesi İntihar Sayıları

İller	2010	2011
Aksaray	15	12
Karaman	19	11
Konya	60	58
Niğde	12	14
KOP Bölgesi	106	95
Türkiye	2.933	2.677

Kaynak: <http://www.tuik.gov.tr>, [Ziy. Tar. :14/02/2013].

Tablo 16'da KOP Bölgesi'ndeki intihar sayılarının, Türkiye genelindeki intihar sayılarına paralel olarak yıllar itibariyle azaldığı görülmektedir.

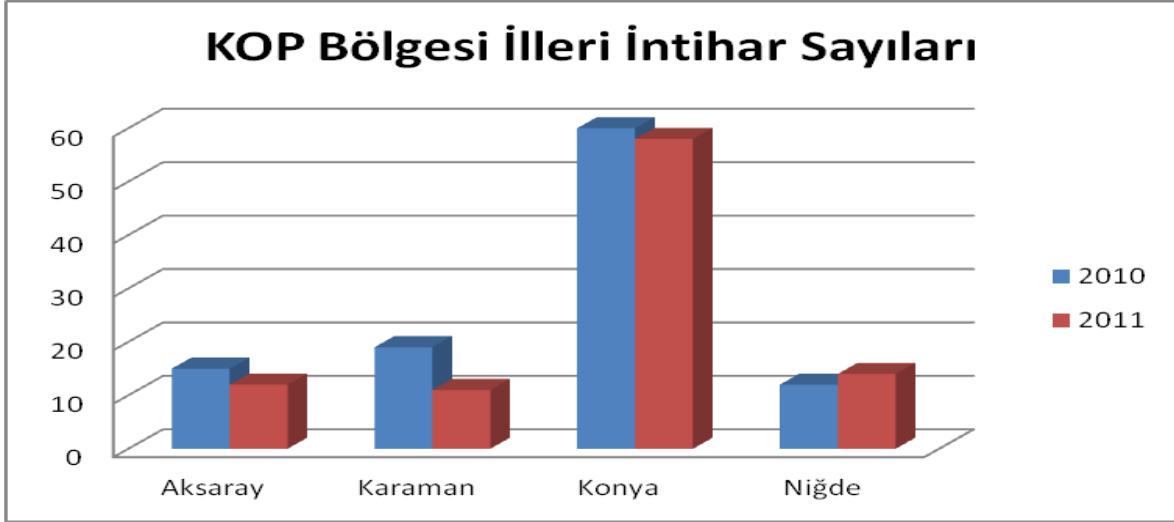

Şekil 15 KOP Bölgesi İntihar Sayıları

Tablo 17 KOP Bölgesi Evlenme Sayıları

İller	2011	2012
Aksaray	3.914	3.822
Karaman	1.827	1.914
Konya	16.857	16.976
Niğde	3.047	2.981
<b>KOP Bölgesi</b>	<b>25.645</b>	<b>25.693</b>
<b>Türkiye</b>	<b>592.775</b>	<b>603.751</b>

Kaynak: <http://www.tuik.gov.tr>, [Ziy. Tar. :14/02/2013].

Tablo 17'de evlenme sayılarını içeren veriler incelendiğinde KOP Bölgesi'nde evlenme sayılarının 2012 yılında bir önceki yıla göre arttığı görülmektedir.

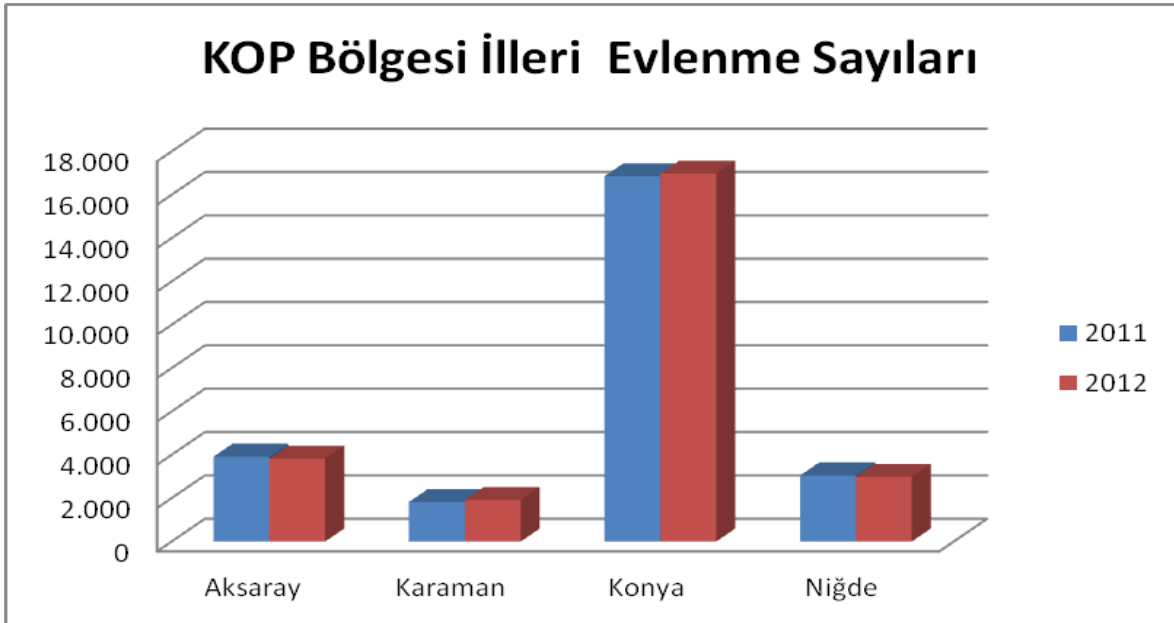

Şekil 16 KOP Bölgesi Evlenme Sayıları

**Tablo 18 KOP Bölgesi Boşanma Sayıları**

İller	2011	2012
Aksaray	777	765
Karaman	436	420
Konya	3.476	3.707
Niğde	476	485
<b>KOP Bölgesi</b>	<b>5.165</b>	<b>5.377</b>
<b>Türkiye</b>	<b>120.117</b>	<b>123.325</b>

*Kaynak: <http://www.tuik.gov.tr>, [Ziy. Tar. :14/02/2013].*

Tablo 18'de boşanma sayılarını içeren veriler incelendiğinde, KOP Bölgesi'nde boşanma sayılarının 2011 yılında bir önceki yıla göre azaldığı anlaşılmaktadır.

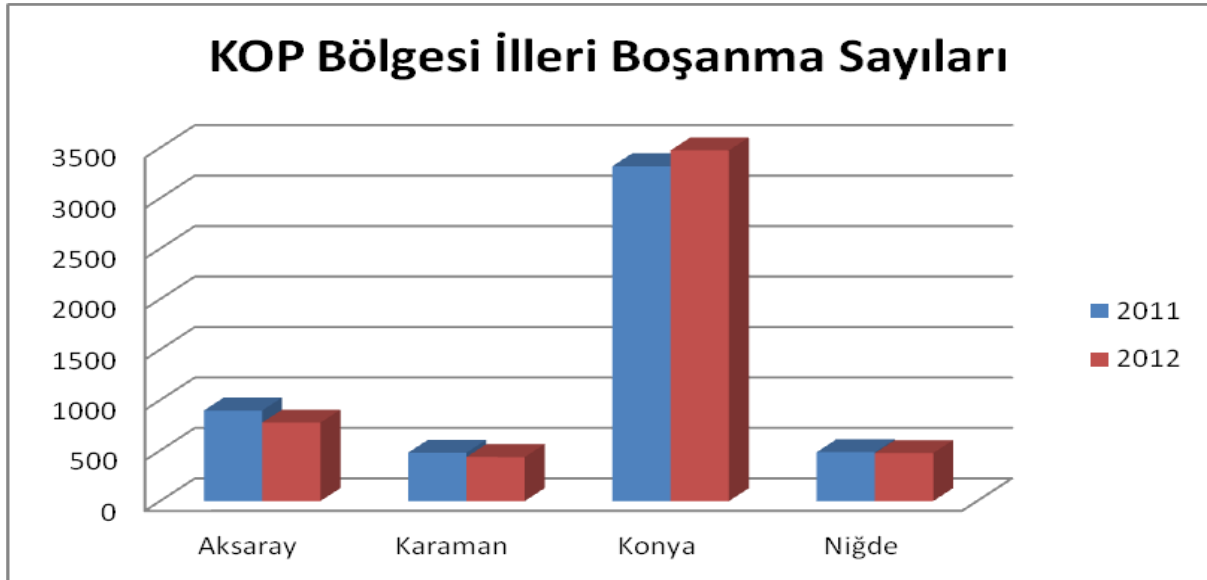

**Şekil 17 KOP Bölgesi Boşanma Sayıları**

Şekil 17 incelendiğinde; yıllar itibariyle KOP illerinden Konya ve Niğde illerinde boşanma sayılarında artış, Aksaray ve Karaman illerinde ise azalış olduğu gözlenmektedir.

## 4. KOP BÖLGE HASILASI

Tablo 19 KOP Bölgesi 2012 Yılı Kamu Yatırımlarının İllere Göre Sektörel Dağılımı

(Bin TL)

İller	Tarım	Madencilik	İmalat	Enerji	Ulaştırma	Turizm	Konut	Eğitim	Sağlık	Diğer Kamu Hizmetleri	Toplam
Aksaray	9.265	15.437		2.561	118.007	2.157	830	24.350		15.363	<b>187.970</b>
Karaman	20.158	359		3.058	1.784			43.002	3.600	22.098	<b>130.059</b>
Konya	206.788	5.733		22.710	25.945		276	101.796	20.500	106.899	<b>490.647</b>
Niğde	20.575	2.585		2	1.849		1.490	24.457	450	14.041	<b>65.449</b>
<b>Toplam</b>	<b>256.786</b>	<b>24.114</b>		<b>64.331</b>	<b>147.585</b>	<b>2.157</b>	<b>2.596</b>	<b>193.605</b>	<b>24.550</b>	<b>158.401</b>	<b>874.125</b>

*Kaynak:* <http://www.dpt.gov.tr/>, [Ziy. Tar. :15/02/2013].

Tablo 19'da görüldüğü gibi, KOP Bölgesi 2012 kamu yatırımlarının toplam tutarı 874 milyon 125 bin TL olarak gerçekleşmiştir. Bu yatırımın 490 milyon 647 bin TL'si (%56,13) Konya iline, 187 milyon 970 bin TL'si (%21,5) Aksaray iline, 130 milyon 59 bin TL'si (%14,88) Karaman iline ve 65 milyon 449 bin TL'si (%7,49) Niğde iline tahsis edilmiştir.

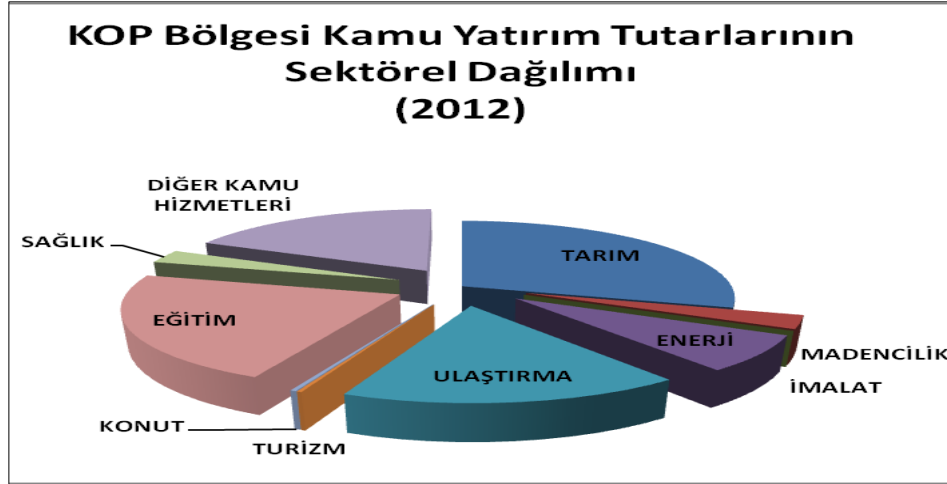

Şekil 18 KOP Bölgesi Kamu Yatırımların Tutarlarının Sektörel Dağılımı (2012)

Şekil 18'de KOP Bölgesi'nde kamu yatırım tutarlarının dağılım grafiği incelendiğinde; sektörel bazda en fazla kamu yatırım tahsisinin tarım sektörüne ayrıldığı görülmektedir. Kamu yatırım tahsislerinin sektörlere göre dağılımında ilk üç sırayı, % 29,38 ile tarım sektörü, %22,15 ile eğitim sektörü, %18,12 ile diğer kamu hizmetleri sektörü almıştır.

**Tablo 20 KOP Bölgesi Kamu Yatırımlarının 2008-2012 Yılları İtibariyle Sektörlere Göre Dağılımı (Bin TL)**

Yıllar	Tarım	Madencilik	İmalat	Enerji	Ulaştırma	Turizm	Konut	Eğitim	Sağlık	Diğer Kamu Hizmetleri	Toplam
2008	95.932	8.067	85	200.002	140.966	300	0	66.323	56.326	80.889	<b>648.890</b>
2009	131.510	13.692	0	219.927	113.599	2.336	1.282	88.924	16.500	75.185	<b>662.955</b>
2010	189.780	14.103	6.688	263.802	120.246	2.250	1.388	116.027	55.550	70.711	<b>840.545</b>
2011	260.837	21.796	3.813	71.661	144.004	813	2.155	163.328	46.600	82.779	<b>797.786</b>
2012	256.786	24.114	0	64.331	147.585	2.157	2.596	193.605	24.550	158.401	<b>874.125</b>
<b>Toplam</b>	<b>934.845</b>	<b>81.772</b>	<b>10.586</b>	<b>819.723</b>	<b>666.400</b>	<b>7.856</b>	<b>7.421</b>	<b>628.207</b>	<b>199.526</b>	<b>467.965</b>	<b>3.824.301</b>

Kaynak: <http://www.dpt.gov.tr/>, [Ziy. Tar. :15/02/2013].

KOP Bölgesine yapılan kamu yatırım tahsisleri (2008-2012) tarihleri itibariyle toplam 3 milyar 824 milyon 301 bin TL olmuştur (Tablo 20). Bu tutarın en büyük payı 2012 yılı kamu yatırım tahsisidir. Yıllar itibariyle yapılan kamu yatırımlarında 934.845 bin TL ile en büyük pay tarım sektörünün olmuştur. Son beş yıllık kamu yatırım toplamının sektörlere göre dağılımında ilk üç sırayı tarım sektörü, enerji sektörü ve ulaştırma sektörü almıştır.

**Tablo 21 KOP Bölgesi Kamu Yatırım Tahsislerinin Türkiye Kamu Yatırımları İçerisindeki Payı (2008-2012)**

	2008	2009	2010	2011	2012
<b>KOP</b>	648.890	662.955	840.545	797.786	874.125
<b>Türkiye</b>	21.915.452	27.458.727	33.832.966	36.400.287	44.434.287
<b>KOP/Türkiye (%)</b>	<b>2,96</b>	<b>2,41</b>	<b>2,48</b>	<b>2,19</b>	<b>1,97</b>

*Kaynak:* <http://www.dpt.gov.tr/>, [Ziy. Tar. :15/02/2013].

Tablo 21'deki veriler incelendiğinde; 2008-2012 yılları itibariyle KOP Bölgesi'ne ayrılan kamu yatırım tahsisleri yıllar içerisinde miktar olarak arttığı ancak Bölge için ayrılan tahsislerin, Türkiye kamu yatırım tahsisleri içerisindeki oranında yıllar itibariyle düşüş gösterdiği anlaşılmaktadır.



**Şekil 19** Kamu Yatırım Tahsislerinde KOP Bölgesinin Türkiye İçerisindeki Payı (2008-2012 )



## 5. KOP BÖLGESİ SEKTÖREL VERİLERİ

### 5.1. TARIM SEKTÖRÜ

#### 5.1.1. KOP Bölgesi Tarım ve Akarsu Havzaları

DSİ Genel Müdürlüğü'nce yapılan sınıflandırmaya göre belirlenen 25 akarsu havzasından 5'i KOP Bölgesi sınırları içerisinde yer almaktadır. Bu havzalardan Konya Kapalı Havzası tamamen, diğer havzalar ise kısmen bölge sınırları içinde yer almaktadır (Tablo 22).

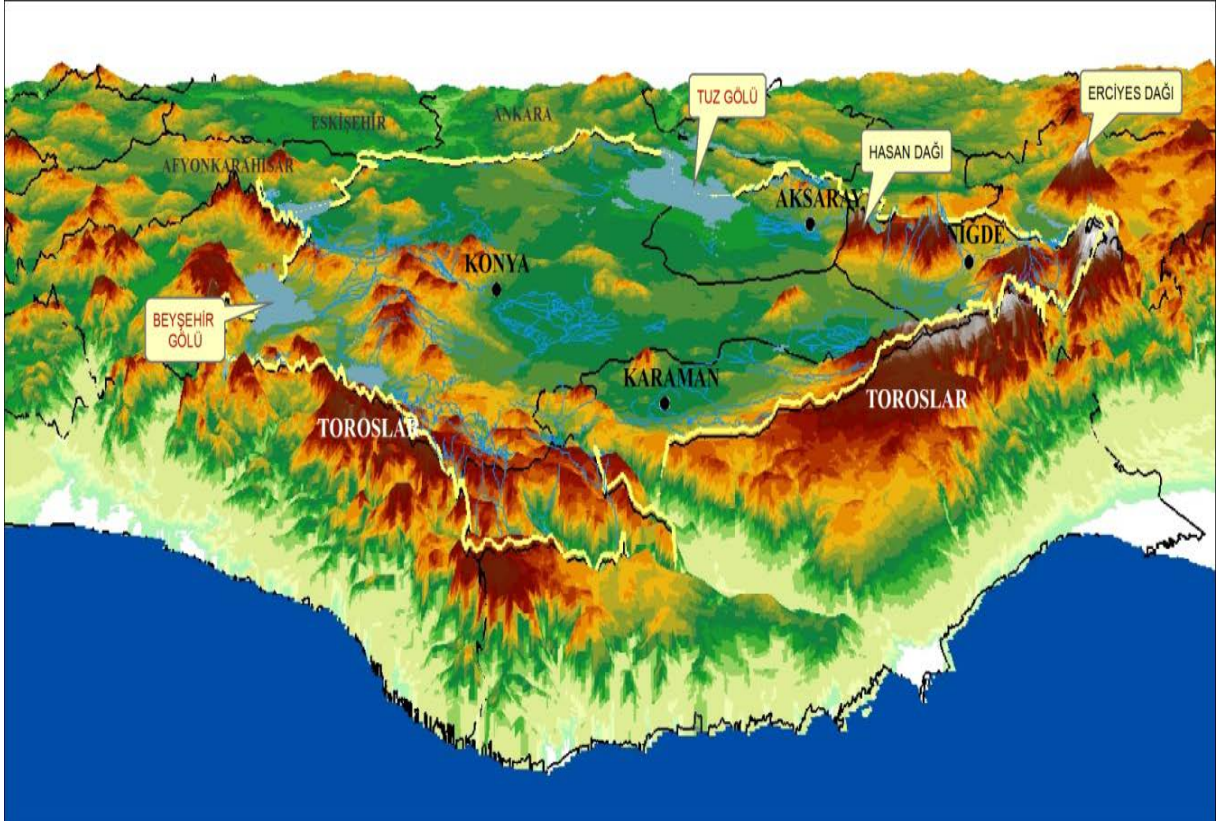

Şekil 20 KOP Bölgesi Kapalı Havzasının 3 Boyutlu Görüntüsü, (Akdeniz'e Kapalı Sıra Dağlar)

Tablo 22 KOP Bölgesi Akarsu Havza Alanları (ha)

Havza No	Havza Adı	Konya	Karaman	Aksaray	Niğde	Bölge
12	Sakarya Havzası	8.176	0	0	0	8.176
15	Kızılırmak Havzası	0	0	1.163	609	1.772
16	Konya Kapalı Havzası	27.291	5.734	6.559	5.257	44.481
17	Doğu Akdeniz Havzası	2.076	3.035	0	0	5.111
18	Seyhan Havzası	0	0	0	2.009	2.009
<b>Toplam</b>		<b>37.543</b>	<b>8.769</b>	<b>7.722</b>	<b>7.875</b>	<b>61.909</b>

Kaynak: DSİ 4.Bölge Md., 2012, Takdim Raporu, Konya.

İklim ve topografya verileri dikkate alınarak Gıda, Tarım ve Hayvancılık Bakanlığı'na 30 Bölge başlığı altında hazırlanan Türkiye Tarım Havzalarına göre ise; KOP Bölgesi sınırları içerisinde 4 adet tarım havzası bulunmaktadır (Tablo 23).

**Tablo 23 KOP Bölgesi Tarım Havzaları**

Havza No		
15	<b>İç Ege Havzası</b>	
	<b>İli</b>	<b>İlçesi</b>
	Konya	Akşehir, Doğanhisar, Ilgın, Tuzlukçu
27	<b>Orta Kızılırmak Havzası</b>	
	<b>İli</b>	<b>İlçesi</b>
	Aksaray	Ağaçören, Gülağaç, Güzelyurt, Ortaköy, Sarıyahşi
	Niğde	Çamardı, Çiftlik, Merkez
28	<b>Orta Anadolu Havzası</b>	
	<b>İli</b>	<b>İlçesi</b>
	Karaman	Ayrancı, Kâzımkarabekir, Merkez
	Konya	Altınekin, Cihanbeyli, Çeltik, Çumra, Emirgazi, Ereğli, Güneysınır, Halkapınar, Kadınhanı, Karapınar, Karatay, Kulu, Sarayönü, Yunak
	Niğde	Altınhisar, Bor, Ulukışla
30	<b>Göller Havzası</b>	
	<b>İli</b>	<b>İlçesi</b>
	Karaman	Başyayla, Ermenek, Sarıveliler
Konya	Ahırlı, Akören, Beyşehir, Bozkır, Derbent, Derebucak, Hadım, Hüyük, Meram, Selçuklu, Seydişehir, Taşkent, Yalılıyük	

**Kaynak:** <http://www.tarim.gov.tr>, [Ziy. Tar. :10/05/2013].

### 5.1.2. KOP Bölgesi'nin İklim Özellikleri

KOP Bölgesi'nde, yazları sıcak ve kurak, kışlar soğuk ve yağışlı karakter gösteren karasal iklim özellikleri hâkimdir. Yağışlar genellikle kış aylarında kar, ilkbahar ve sonbahar aylarında yağmur şeklindedir.

#### **Yıllık Yağış**

KOP Bölgesi Ortalaması : 329,8 mm (1972-2011 Meteoroloji 8. Bölge Müdürlüğü kayıtları)

Türkiye Ortalaması : 643,0 mm

KOP Kapalı Havzası, Türkiye ortalamasının yaklaşık %51'i kadar yağış almaktadır.

### 5.1.3. Toprak Kaynakları

**Tablo 24 KOP Bölgesi Tarım Alanları ve Arazi Kullanımı (2012) (Dekar)**

	Tahıllar ve Diğer Bitkisel Ürünler Ekilen Alan	Nadas Alanı	Sebze Bahçeleri Alanı	Meyveler, İçecek ve Baharat Bitkilerinin Alanı	Süs Bitkileri Alanı	Toplam Alan
<b>Aksaray</b>	2.401.069	1.220.636	98.335	50.725		3.770.765
<b>Karaman</b>	2.162.265	524.503	137.105	353.338		3.177.214
<b>Konya</b>	11.692.425	6.768.596	195.798	386.759	808	19.044.386.30
<b>Niğde</b>	1.735.173	809.860	57.861	299.742		2.902.636
<b>KOP</b>	17.990.932	9.323.595	489.099	1.090.564	808	28.895.001
<b>Türkiye</b>	154.644.523	42.861.366	8.271.142	32.129.886	47.895	237.954.812

**Kaynak:** <http://www.tuik.gov.tr>, [Ziy. Tar. :26/04/2013].

\* Meyve alanları plantasyon (toplu) alanlar olup, dağınık ağaçların alanları dahil edilmemiştir.

\* Sebze bahçeleri ve süs bitkileri alanına örtü altı alanları da dahil edilmiştir.

\* Veriler TÜİK veri tabanından 26/04/2013 tarihinde alınmış olup, kaynağa göre 2012 revize edilmemiş geçici verileridir.

Tablo 24'te görüldüğü üzere 2012 yılı KOP Bölgesi tarım alanı 28.895.001 dekar olup, bu miktar 237.954.812.82 dekar olan Türkiye tarım alanının %12,14'ünü oluşturmaktadır. Tahıllar ve diğer bitkisel ürünler bazında ekilen alan olarak Türkiye'nin %11,63'ünü oluşturan Bölge, nadas alanının %21,75'ine, sebze ekili alanın %5,91'ine, süs bitkileri ekim alanında %1,68'ine, meyveler, içecek ve baharat bitkileri ekimi yapılan alanının ise %3,39'una sahiptir.

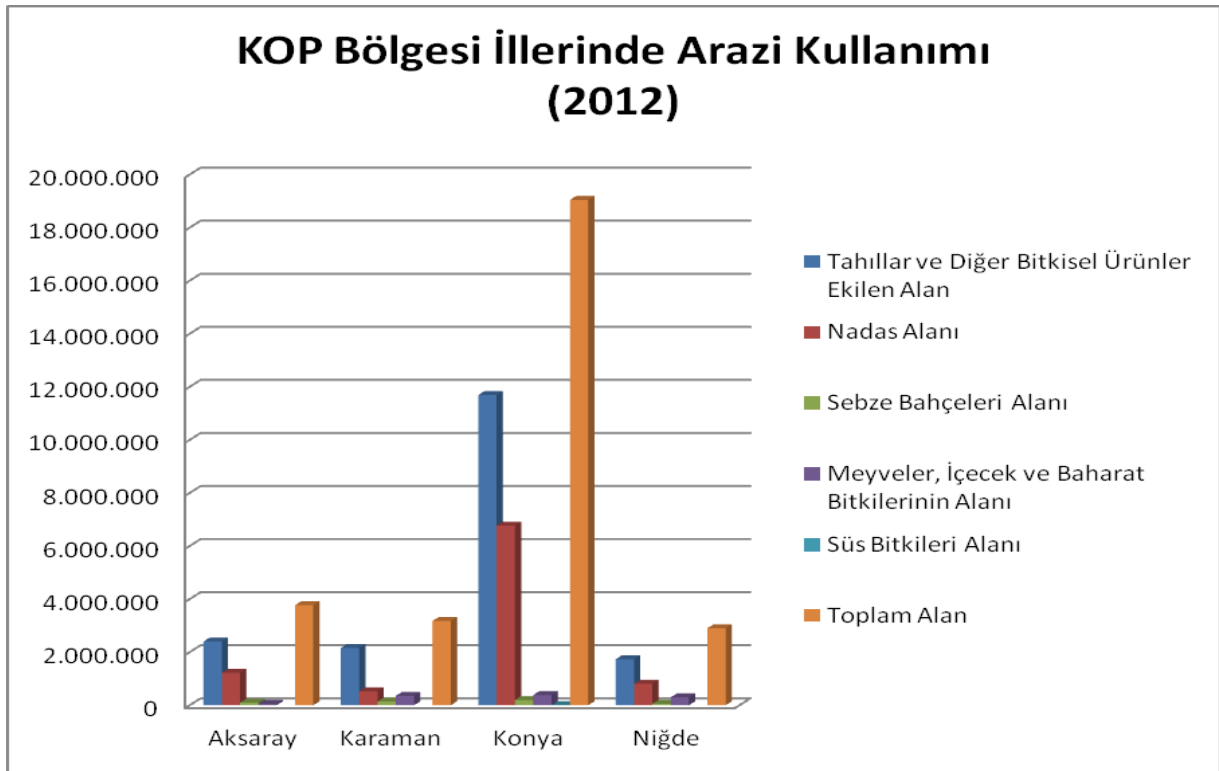

**Şekil 21 KOP Bölgesi İllerinin Tarım Alanı Oransal Dağılımı**

#### 5.1.4. Su Kaynakları

**Tablo 25 Bölgenin Su Kaynakları Potansiyeli**

	Aksaray	Karaman	Konya	Niğde	KOP
Yerüstüsü (hm <sup>3</sup> /yıl)	432	1.814	3.685	764	6.695
Yeraltısı (hm <sup>3</sup> /yıl)	258	244	1.539	394	2.435
Toplam (hm <sup>3</sup> /yıl)	690	2.058	5.224	1.158	9.130

*Kaynak: DSİ 4.Bölge Md., 2012, Takdim Raporu, Konya.*

*DSİ 18.Bölge Md.,15/03/2012, 106112 sayılı yazısı (Akşehir ve Tuzlukçu dahil)*

Tablo 25'teki veriler incelendiğinde, KOP Bölgesi'nin yeraltı ve yerüstü toplam su potansiyeli 9.130 hm<sup>3</sup>/yıl olmasına rağmen; Tablo 26 incelendiğinde, kullanılabilir su kaynağı potansiyelinin toplam 4.365 hm<sup>3</sup>/yıl olduğu görülmektedir. Bölgede tarıma elverişli arazinin çok kullanılabilir su kaynağı potansiyelinin az olması nedeniyle, Bölgedeki tarımsal üretimin kıt su kaynaklarına yapılacak planlamalara göre yapılması büyük önem arz etmektedir.

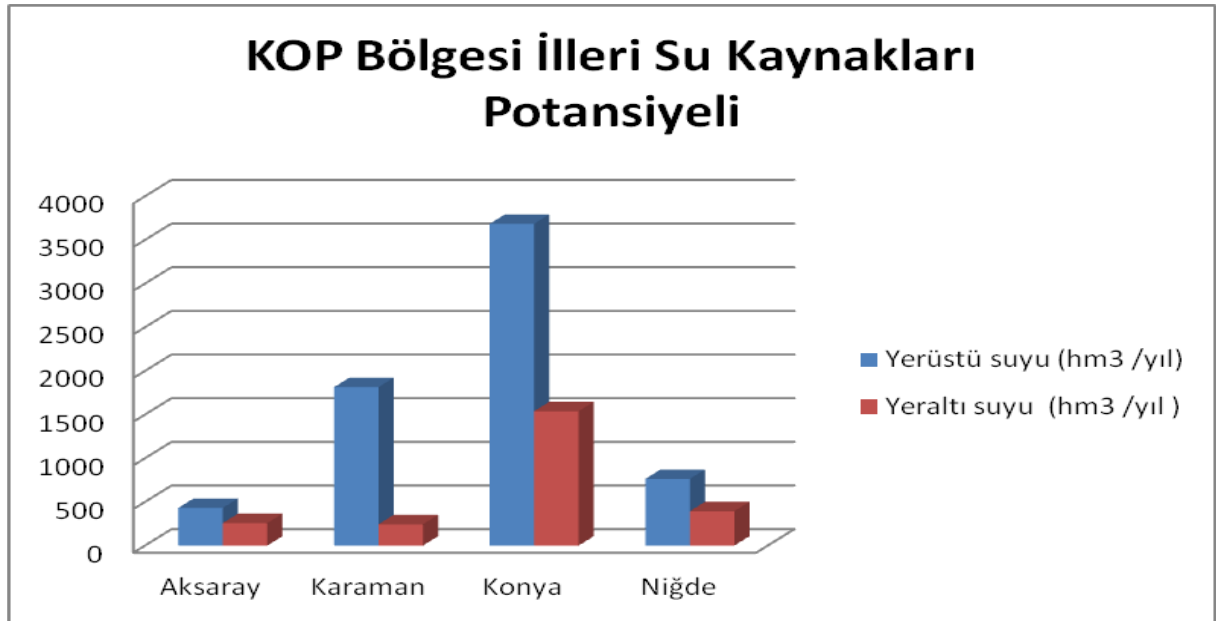

**Şekil 22 KOP Bölgesi İlleri Potansiyel Su Kaynakları**

**Tablo 26 Kullanılabilir Su Kaynağı Potansiyeli**

	Aksaray	Karaman	Konya	Niğde	KOP Bölgesi
Yerüstü suyu (hm <sup>3</sup> /yıl)	99	146	1.640	45	1.930
Yeraltı suyu (hm <sup>3</sup> /yıl)	258	244	1.539	394	2.435
TOPLAM (hm <sup>3</sup> /yıl)	357	390	3.179	439	4.365

*Kaynak: DSİ 4.Bölge Md., 2012, Takdim Raporu, Konya.*

*DSİ 18.Bölge Md.,15/03/2012 tarihli ve 106112 sayılı yazısı (Akşehir ve Tuzlukçu dahil)*

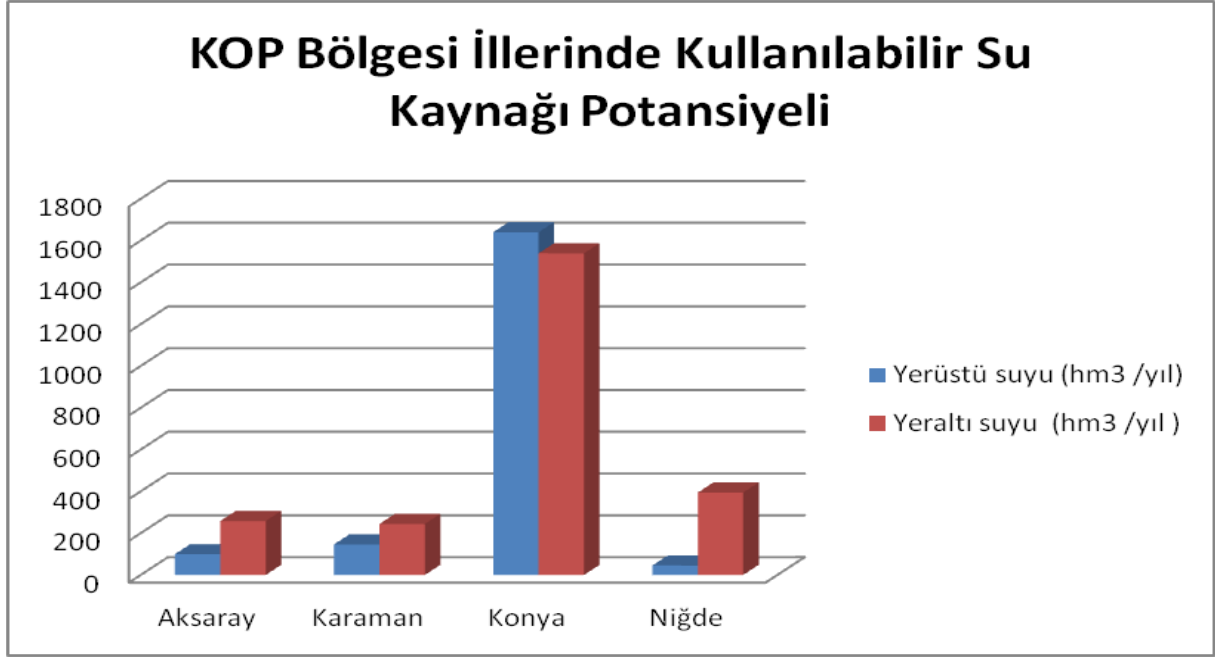

**Şekil 23** KOP Bölgesi İlleri Kullanılabilir Su Kaynağı Potansiyeli

#### 5.1.4.1. KOP Bölgesi'nde Sulamaların Dağılımı

KOP Bölgesi'nde bulunan mevcut sulanan alanlar ve sulama çeşitleri Tablo 27'de verilmiştir. 2012 yılı itibariyle KOP Bölgesinde toplam mevcut sulanan alan miktarı 923.569 ha olarak gerçekleşmiştir.

**Tablo 27** KOP Bölgesinde Mevcut Sulanan Alan (2012) (ha)

Sulamannın Cinsi	Konya	Karama	Aksaray	Niğde	KOP
İşletmede Olan DSİ Projeleri (YÜS)	188.807	22.838	24.761	8.316	244.722
İl Özel İdaresi Sulamaları (YÜS)	22.940	6.112	9.675	27.102	65.829
Halk Sulamaları (YÜS)	56.877	4.640	23.008	9.983	94.508
Kooperatif sulamaları (YAS)	147.803	33.790	11.0019	20.230	212.842
Şahıs Sulamaları (YAS) *	192.872	17.908	45.796	49.092	305.668
<b>Toplam</b>	<b>609.299</b>	<b>85.288</b>	<b>114.259</b>	<b>114.723</b>	<b>923.569</b>

**Kaynak:** DSİ Takdim Raporu, 2013

KOP BKİ Bölge Raporları, Kasım 2012, Aralık 2012

\* Kuyu başına düşen alan miktarı 4 ha olarak kabul edilmiştir.

KOP Bölgesi'nde sulamaların dağılımı incelendiğinde; 2023 hedefleri doğrultusunda toplam sulamaya açılacak alan, 1.100.000 ha olarak öngörülmüştür. Bu sulanacak alan miktarına; 2012 yılı itibariyle işletmede olan şahıs YAS sulamalarından 58.510 ha daralmanın olacağı (2023 yılına kadar DSİ ve İÖİ tarafından yeni sulamaya açılacak YÜS sulama sahalarından ve YAS şahıs sulamalarında yapılacak disiplinlerinden dolayı) düşüncesinden hareketle, 2012 yılı işletmede olan alan, 865.059 ha (923.569 ha - 58.510 ha = 865.059 ha) olarak kabul edilip bu alanın üzerine; planlaması tamamlanan (YÜS, 81.005 ha), inşa halinde olan (YÜS, 31.224

ha), yatırım programında olan projelerin (YÜS, 10.956 ha) tamamlanması ile ve ayrıca dış havzalardan getirilebilecek (Ermenek Çayı ve Hirfanlı Barajı) su miktarı ile sulamaya açılacak 81.967 ha ve DSİ, İl Özel İdareleri tarafından yapılacak küçük sulama işlerinden sulamaya açılacak 29.789 ha alanın eklenmesi ile (1.100.000 ha sulama sahasına) ulaşılması hedeflenmiştir. (Tablo 28).

**Tablo 28 KOP Bölgesi Sulama Hedefleri (ha)**

Sulamamın cinsi	Konya	Karaman	Aksaray	Niğde	Bölge
<b>İşletmede Olan Projeler (2012)<sup>1</sup></b>					
DSİ Sulama Projeleri (YÜS)	188.807	22.838	24.761	8.316	244.722
İl Özel İdaresi Sulamaları (YÜS)	22.950	6.112	9.675	27.102	65.829
Halk Sulamaları (YÜS)	56.877	4.640	23.008	9.983	94.508
Kooperatif Sulamaları (YAS)	147.803	33.790	11.019	20.230	212.842
Şahıs Sulamaları (YAS) <sup>2</sup>	133.738	7.150	54.293	51.977	247.158
<b>İşletme Halinde Olan Projeler Toplamı</b>	<b>550.165</b>	<b>74.530</b>	<b>122.756</b>	<b>117.608</b>	<b>865.059</b>
<b>Planlaması Tamamlanan Projeler (YÜS)</b>	<b>64.595</b>	<b>16.410</b>	<b>-</b>	<b>-</b>	<b>81.005</b>
<b>İnşa Halinde Olan Projeler (YÜS)</b>	<b>18.024</b>	<b>11.838</b>	<b>716</b>	<b>646</b>	<b>31.224</b>
<b>Yatırım Programında Olan Projeler (YÜS)</b>	<b>7.256</b>	<b>900</b>	<b>193</b>	<b>2.607</b>	<b>10.956</b>
<b>Havza dışından Ermenek Çayı ve Hirfanlı Barajından Gelecek Su<sup>3</sup></b>	<b>71.967</b>	<b>10.000</b>	<b>-</b>	<b>-</b>	<b>81.967</b>
<b>DSİ ve İÖİ tarafından yapılacak küçük sulama projeleri (YÜS)<sup>4</sup></b>	<b>16.822</b>	<b>5.257</b>	<b>2.804</b>	<b>4.906</b>	<b>29.789</b>
<b>Sulamaya Açılan ve (2023 Yılına kadar öngörülen) sulamaya açılacak Alanların Toplamı<sup>5</sup></b>	<b>728.829</b>	<b>118.935</b>	<b>126.469</b>	<b>125.267</b>	<b>1.100.000</b>

*Kaynak: DSİ Takdim Raporu, 2013*

*KOP BKİ Bölge Raporları, Kasım 2012, Aralık 2012*

<sup>1</sup>: 2012 yılı işletmede olan alanlardan YAS şahıs sulamaları alanında değişikliğe gidilmiştir.

<sup>2</sup>: Şahıs Sulamaları (YAS) 2012 Tablo 26'da 305.668 ha olarak verilmiş iken bu tablo da 2012 yılı işletmede olan YAS Şahıs Sulamalarının 247.158 ha alınmasının sebebi; 2020 yılına kadar DSİ ve İÖİ tarafından yeni sulamaya açılacak YÜS sulama sahalardan ve YAS şahıs sulamalarında yapılacak disiplinlerinden dolayı, YAS şahıs sulama alanlarının daralacağı öngörüsünden kaynaklanmaktadır.

<sup>3</sup>: Gelecek su miktarı  $200+200=400 \text{ hm}^3$  olarak kabul edilmiştir.

<sup>4</sup>: DSİ ve İÖİ tarafından yapılması öngörülen gölet ve küçük sulama projeleri ile 29.789 ha sahanın sulanması öngörülmüştür. DSİ Göletlerinden Konya: 48 gölet, Karaman: 15 gölet, Aksaray: 8 gölet, Niğde: 14 gölet olmak üzere toplam 85 gölet planlama aşamasındadır.

\*\*\*\* 2023 Yılında planlanması tamamlanan sahalarda, proje aşamasında alan miktarlarında değişiklik olma ihtimali söz konusudur.

#### 5.1.4.2. KOP Bölgesi Projeleri

Konya Ovası Projeleri (KOP),

- 14 Adet Sulama
- 1 Adet Hizmet ve
- 1 Adet Enerji

olmak üzere toplam 16 adet proje demetinden oluşmaktadır.

#### 5.1.4.2.1. KOP Bölgesi Projeler Listesi

**Tablo 29 KOP Bölgesi Projeleri Tablosu**

İşin Adı	Faydası	Sistemi	Mevcut Durumu
1-Konya Çumra Projesi	346.470 ha	Klasik+Borulu	İşletme+İnşaat+Planlama
2-Konya Ereğli Projesi	42.225 ha	Klasik+Kanalet	İşletmede
3-Konya Ilgın Projesi	17.639 ha	Klasik	İşletmede
4-Karaman Projesi (Gödet+İbrala)	24.700 ha	Kanalet+Borulu	İşletme+İnşaat
5-Karaman Ayrancı Projesi	5.438 ha	Klasik	İşletmede
6-Konya Sarayönü- Beşgözler Projesi	5.630 ha	Borulu	Planlama
7-Konya Beyşehir-Damlapınar Projesi	1.020 ha	Borulu	İşletmede
8-Niğde Gebere Projesi	930 ha	Klasik+Borulu	İşletme+İnşaat
9-Niğde Gümüşler Projesi	414 ha	Klasik	İşletmede
10-Niğde Akkaya Projesi	2.000 ha	Klasik	İşletmede
11-Niğde Murtaza Projesi	1.191 ha	Klasik	İşletmede
12-Aksaray Ulurmak Projesi	23.640 ha	Klasik	İşletmede
13-Küçük Su Projeleri (Gölet ve YAS Sulamaları)	236.076 ha	Klasik+Borulu	İşletme+İnşaat
14-Özel İdaresi Sulamaları ve Halk Sulamaları (YAS+YÜS)	392.627 ha	Klasik+Borulu	İşletmede
15-İçme Suyu Projeleri	164,1 hm <sup>3</sup> /yıl	Borulu	İşletmede+İnşaat+Proje
a-Konya Kenti İçme Suyu Projesi	30 hm <sup>3</sup> /yıl		İşletmede
	100 hm <sup>3</sup> /yıl		Proje
b-Aksaray Kenti İçme Suyu Projesi	12 hm <sup>3</sup> /yıl		İşletmede
c-Karaman Kenti İçme Suyu Projesi	22,1 hm <sup>3</sup> /yıl		İnşaat
16-Enerji Projeleri	926 MW kurulu güç, 3 milyar kWh/yıl üretim		İşletme+İnşaat+Planlama
<b>TOPLAM</b>	Sulama: 1.100.000 ha, İçme suyu: 164,1 hm <sup>3</sup> /yıl, Enerji: 926 MW kurulu güç, 3,06 milyar kWh/yıl üretim		

*Kaynak: Takdim Raporu, DSİ, 16/04/2013*

*KOP BKİ Bölge Raporları, 09.08.2012-02*

KOP Bölgesi projeleri tamamlandığında;

- 1.100.000 ha arazinin sulanması,
- 164,1 hm<sup>3</sup> /yıl içme ve kullanma suyu temin edilmesi,
- 3 milyar kWh/yıl enerji üretilebilmesi hedeflenmiştir.

#### 5.1.4.2.2. KOP Bölgesi DSİ Projeleri Dağılımı

- Sulanan Alan (İşletmede) : 865.059 ha (%78,64)
- Planlaması Tamamlanan : 192.761 ha (%17,52)
- İnşaat halinde : 31.224 ha (%2,84)
- Yatırım Programında Olan : 10.956 ha (%0,99)
- Sulanacak Toplam Alan : 1.100.000 ha

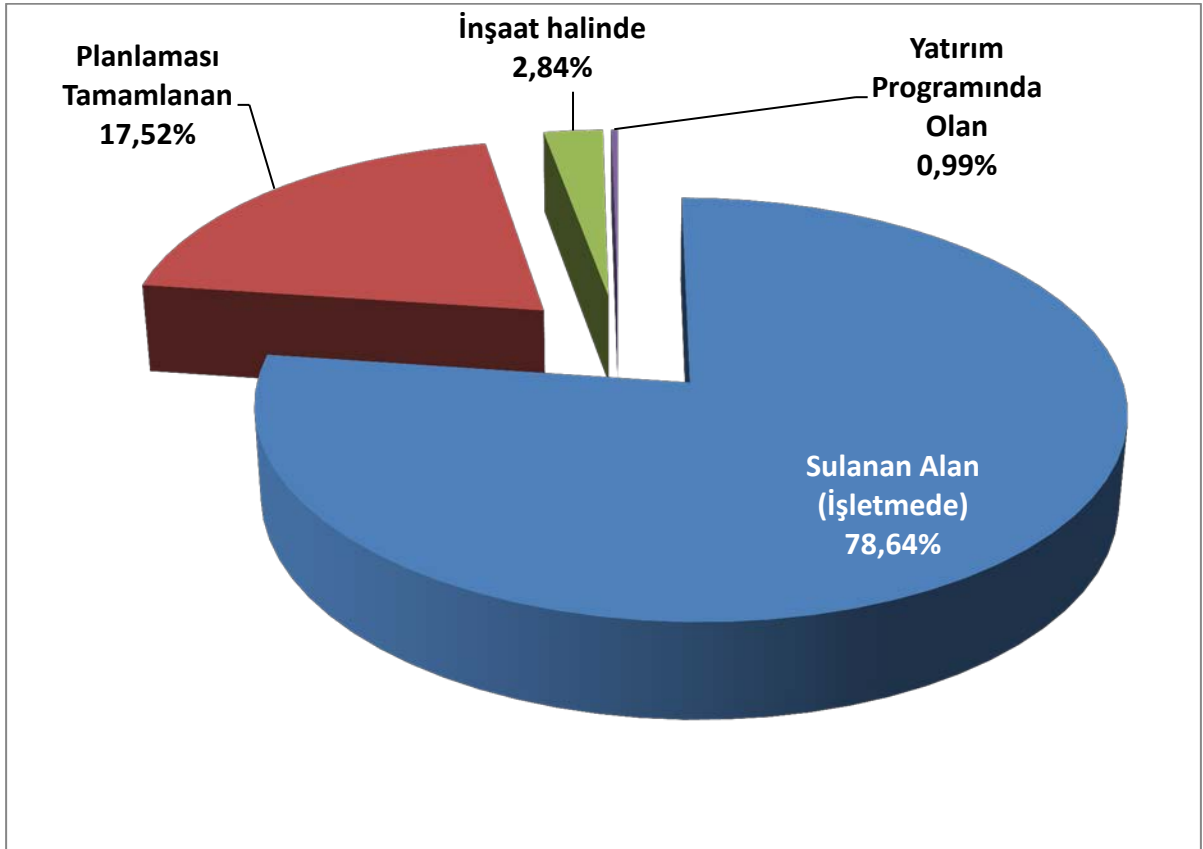

Şekil 24 KOP Bölgesi'nde Sulamaların Dağılımı

Şekil 24'te görüldüğü gibi, KOP Bölgesi'nde hedeflenen sulanacak alan toplamı 1.100.000 ha'dır. Buna bağlı olarak sulanan (işletmede) olan alan 865.059 ha ile %78,64'lük, planlaması tamamlanan alan 192.761 ha ile %17,52'lik, 31.224 ha ile %2,84'lük, 10.956 ha ile %0,99'lük bir alanı oluşturmaktadır.



### 5.1.4.2.3. KOP Bölgesi Projelerinin Alt Projeleri

**Tablo 30 KOP Bölgesi Projelerinin Alt Projeleri (Sulama)**

İşin Adı	Faydası (ha)	Sistemi	Mevcut Durumu
1. Konya Çumra Projesi	346.470	Klasik+Kanalet+Borulu	İşletme+İnşaat+Planlama
<b>1.1. 1. Merhale Sulamaları</b>	75.020	Klasik+Kanalet	İşletmede
1. Esas Sulaması (KOS 1-KOS 2)	23.900	Kanalet	İşletmede
Simi Alkaran Sulaması (KOS 3)	2.400	Klasik	İşletmede
2. Esas Sulaması (KOS 6)	13.650	Klasik	İşletmede
KOS 4 ve KOS 7 Sulaması	20.800	Kanalet	İşletmede
Diğer Sulamalar	11.650	Klasik	İşletmede
Sille Sulaması	220	Klasik	İşletmede
Altınapa Sulaması	1.200	Klasik	İşletmede
May Sulaması	1.200	Klasik	İşletmede
<b>1.2. 2. Merhale Sulamaları</b>	48.040	Klasik+Kanalet+Borulu	İşletme+İnşaat+Planlama
Gevrekli Sulaması	5.084	Kanalet	İşletmede
Suğla Pompaj Sulaması	3.351	B.Borulu	İşletmede
Karaören Pompaj Sulaması	1.470	B.Borulu	İşletmede
Kireli 1.Kademe Pompaj Sulaması	11.182	B.Borulu	İşletmede
Gembos Sulaması	1.520	Borulu	İşletmede
Yeşildağ Sulaması	1.520	Borulu+Klasik	İşletmede
Seydişehir Cazibe Sulaması	7.202	Klasik	İnşaat
Suğla Cazibe Sulaması	9.530	Klasik	İnşaat
Bektemur Pompaj Sulaması	1.013	Kanalet	Planlama
Gevrekli Pompaj Sulaması	2.865	Kanalet	Planlama
Bostandere Pompaj Sulaması	683	Kanalet	Planlama
Seydişehir Pompaj Sulaması	2.620	Kanalet	Planlama
<b>1.3. 3. Merhale Sulama</b>	223.410	Borulu	İşletmede+ Planlama+Proje
Dineksaray Pompaj Sulaması	1.260	Borulu	İşletmede
Karahüyük Pompaj Sulaması	2.830	Borulu	Planlama
Kısıkyayla Cazibe Sulaması	9.600	Borulu	Planlama
KOS 5 ve KOS 8 Sulamaları	20.060	Borulu	Planlama
Apa-Hotamış Sulamaları	51.460	Borulu	Planlama
Karadağ Sulamaları	48.650	Borulu	Planlama
Hotamış Pompaj Sulamaları	47.520	Borulu	Proje
KOS 9 ve KOS 10 Sulamaları	15.500	Borulu	Planlama
KOS 11, KOS 12 ve KOS 13 Sulaması	26.530	Borulu+Klasik	Planlama

**Tablo 30 devamı...**

<b>İşin Adı</b>	<b>Faydası (ha)</b>	<b>Sistemi</b>	<b>Mevcut Durumu</b>
2. Konya Ereğli Projesi	42.225	Kanalet+Klasik	İşletmede
3. Konya Ilgın Projesi	17.639	Klasik	İşletmede
3.1. <b>Atlantı Sulaması</b>	12.092	Klasik	İşletmede
3.2. <b>Pompaj Sulaması</b>	5.547	Klasik	İşletmede
4. Karaman Projesi (Gödet+İbrala)	24.700	Kanalet+Borulu	İşletme+İnşaat
4.1. 1. Merhale Gödet Sulaması	16.000	Kanalet	İşletmede
4.2. 2. Merhale İbrala Sulaması	8.700	Borulu	İnşaat
5. Karaman Ayrancı Projesi	5.438	Klasik	İşletmede
6. Konya Sarayönü- Beşgözler Projesi	5.630	Borulu	Planlama
7. Konya Beyşehir-Damlapınar Projesi	1.020	Borulu	İşletme
8. Niğde Gebere Projesi	930	Klasik+Borulu	İşletme+İnşaat
8.1. <b>1.Merhale Gebere Projesi</b>	480	Klasik	İşletmede
8.2. <b>2.Merhale Yeşilburç Sulaması</b>	450	Borulu	İnşaat
9. Niğde Gümüşler Projesi	414	Klasik	İşletmede
10. Niğde Akkaya Projesi	2.000	Klasik	İşletmede
11. Niğde Murtaza Projesi	1.191	Klasik	İşletmede
12. Aksaray Ulurmak Projesi	23.640	Klasik	İşletmede
13. Küçük Su Projeleri (Gölet ve YAS Sulamaları)	236.076	Klasik+Borulu	İşletme+İnşaat
13.1. <b>Gölet Sulamaları</b>	23.234	Klasik+Borulu	İşletmede+İnşaat
13.1.1 İşletme Halinde	16.048	Klasik+Borulu	İşletmede
13.1.2 İnşa Halinde	4.232	Klasik+Borulu	İnşaat
13.1.3 Yatırım Programında Olan	2.954	Borulu	Proje
13.2. <b>YAS Sulamaları (Kooperatif)</b>	212.842	Klasik+Borulu	İşletmede
14. Özel İdaresi Sulamaları ve Halk Sulamaları (YAS+YÜS)	392.627	Klasik+Borulu	İşletmede
14.1. <b>İl Özel İdare Sulaması (YÜS)</b>	65.829	Borulu+Klasik	İşletmede
14.2. <b>Halk Sulaması (YÜS)</b>	94.508	Klasik	İşletmede
14.3. Şahıs Kuyu Sulamaları (YAS)	232.290	Borulu+Klasik	İşletmede
<b>TOPLAM</b>	<b>1.100.000</b>		

**Kaynak:** Takdim Raporu, DSİ, 16/04/2012

KOP BKİ Bölge Raporları, 09.08.2012-02

**Tablo 31 KOP Bölgesi Projelerinin Alt Projeleri (İçme Suyu)**

İşin Adı	Faydası (hm <sup>3</sup> /yıl)	Sistemi	Mevcut Durumu
Konya Kenti İçme Suyu Projesi	30	Borulu	İşletmede
	100	Borulu	Proje
Aksaray Kenti İçme Suyu Projesi	12	Borulu	İşletmede
Karaman Kenti İçme Suyu Projesi	22		İnşaat
<b>TOPLAM</b>	<b>164</b>		

*Kaynak: Takdim Raporu, DSİ, 16/04/2012*

*KOP BKİ Bölge Raporları, 09.08.2012-02*

**Tablo 32 KOP Bölgesi Projelerinin Alt Projeleri (Enerji)**

İşin Adı	Kurulu Güç (MW)	Yıllık Enerji Üretimi (kWh/yıl)	Mevcut Durumu
İşletmede olan HES Projeleri	219	743	İşletmede
İnşa Halindeki HES Projeleri	462	1.543	İnşaat
Planlama Halindeki HES Projeleri	168	509	Planlama
Su kullanım Anlaşması Yapılan HES Projeleri	77	204	Planlama
<b>TOPLAM</b>	<b>926</b>	<b>2999</b>	

*Kaynak: Takdim Raporu, DSİ, 16/04/2012*

*KOP BKİ Bölge Raporları, 09.08.2012-02*

#### 5.1.4.2.4. KOP Bölgesi'ndeki Barajlar

Tablo 33 KOP Bölgesi'ndeki Barajlar

Baraj Adı	İli	İşletmeye Açıldığı Yıl	Amacı	Depolama Hacmi (hm <sup>3</sup> )	Mevcut Durum
1-Sille Barajı	Konya	1960	Sulama+Taşkın	2,5	İşletmede
2-May Barajı	Konya	1960	Sulama+Taşkın	42,7	İşletmede
3-Apa Barajı	Konya	1962	Sulama	171,6	İşletmede
4-Altınapa Barajı	Konya	1967	Sulama+İçmesuyu+Taşkın	32,3	İşletmede
5-İvriz Barajı	Konya	1983	Sulama+Taşkın	83,0	İşletmede
6-Derebucak Barajı	Konya	2007	Sulama	11,7	İşletmede
7-Gebere Barajı	Niğde	1941	Sulama	2,4	İşletmede
8-Akkaya Barajı	Niğde	1974	Sulama	5,8	İşletmede
9-Gümüşler Barajı	Niğde	1967	Sulama	3,7	İşletmede
10-Murtaza Barajı	Niğde	1993	Sulama	7,7	İşletmede
11-Mamasın Barajı	Aksaray	1962	Sulama	165,8	İşletmede
12-Gödet Barajı	Karaman	1988	Sulama	158,0	İşletmede
13-Deliçay Barajı	Karaman	2010	Sulama+Taşkın	23,5	İşletmede
14-Ayrançı Barajı	Karaman	1958	Sulama	30,9	İşletmede
15-Gezende Barajı	Mersin	1994	Enerji	91,9	İşletmede
16-Çavuşcu Depolaması	Konya	1970	Sulama	184,1	İşletmede
17-Suğla Depolaması	Konya	2003	Sulama	258,5	İşletmede
18-Beyşehir Gölü	Konya	1914	Sulama+İçme suyu	5.409,9	İşletmede
19-Damlapınar Barajı	Konya	2012	Sulama	10,1	İşletmede
20-Bağbaşı Barajı	Konya	2012	Sulama+Enerji+İçme suyu	205	İşletmede
21-İbrala Barajı	Karaman	2011	Sulama+İçme suyu	134,0	İşletmede
21-Ermenek Barajı	Karaman	2012	Enerji	4.600	İşletmede
22-Hotamış Depolaması	Konya	-	Sulama	580	İnşa Halinde
23-Bozkır Barajı	Konya	-	Sulama+Enerji	360	İnşa Halinde
24-Avşar Barajı	Konya	-	Sulama	386	İnşa Halinde
25-Yeşilburç Barajı	Niğde	-	Sulama	3,2	İnşa Halinde
26-Kökez Depolaması	Konya	-	Sulama	34,4	Planlama

**Kaynak:** Takdim Raporu, DSİ, 16/04/2012  
KOP BKİ Bölge Raporları, 09.08.2012-02

#### 5.1.4.2.5. KOP Bölgesi'ndeki Göletler

**Tablo 34 KOP Bölgesi'ndeki Göletler ve Mevcut Durumları (DSİ)**

Gölet Adı	İli	Amacı	Mevcut Durum	Depolama Hacmi (hm <sup>3</sup> )	Sulama Alanı (ha)
1-Meram Erenkaya Göleti	Konya	Sulama	İşletmede	0,78	130
2-Çukurçimen Göleti	Konya	Sulama	İşletmede	0,3	44
3-Bostandere Göleti	Konya	Sulama	İşletmede	0,7	85
4-Mecidiye Göleti	Konya	Sulama	İşletmede	2,0	547
5-Güneydere Göleti	Konya	Sulama	İşletmede	0,1	15
6-May Göleti	Konya	Sulama	İşletmede	1,7	200
7-Osmancık Göleti	Konya	Sulama	İşletmede	1,5	220
8-Aydoğmuş Göleti	Konya	Sulama	İşletmede	4,7	530
9-Hadim Göleti	Konya	Sulama	İşletmede	0,3	35
10-Akören Göleti	Konya	Sulama	İşletmede	2,6	420
11-Cihanbeyli Göleti	Konya	Sulama	İşletmede	8,5	1.210
12-Bulcuk Göleti	Konya	Sulama	İşletmede	1,2	595
13-Doğanhisar Göleti	Konya	Sulama	İşletmede	2,0	244
14-Evliyatekke Göleti	Konya	Sulama	İşletmede	0,9	110
15-Başhüyük Göleti	Konya	Sulama	İşletmede	0,6	56
16-Çayhan Göleti	Konya	Sulama	İşletmede	3,7	721
17-Ladik Göleti	Konya	Sulama	İşletmede	1,6	228
18-Deştiğin Göleti	Konya	Sulama	İşletmede	1,3	177
19-Karaağa Göleti	Konya	Sulama	İşletmede	2,0	710
20-Derbent Göleti	Konya	Sulama	İşletmede	1,6	308
21-Çiftliközü Göleti	Konya	Sulama	İşletmede	3,0	690
22-Aşağıçığıl Göleti	Konya	Sulama	İşletmede	1,9	306
23-Beykavağı Göleti	Konya	Sulama	İşletmede	1,8	498
24-Çavuş Göleti	Konya	Sulama	İşletmede	1,04	138
25-Ayaslar Göleti	Konya	Sulama	İşletmede	2,6	290
26-Taraşçı Göleti	Konya	Sulama	İşletmede	0,81	190

**Tablo 34 devamı...**

Gölet Adı	İli	Amacı	Mevcut Durum	Depolama Hacmi (hm3)	Sulama Alanı (ha)
27-Hadim-İnönü Yaylası	Konya	Sulama	İşletmede	1,08	195
28-Selçuklu-Malas Göleti	Konya	Sulama	İşletmede	2,91	115
29-Ilgın-Yukarıçiğil Göleti	Konya	Sulama	İşletmede	0,53	130
30-Ilgın-Argıthanı Regülatör Sulaması	Konya	Sulama	İşletmede		650
31-Bozkır Çağlayan Göleti	Konya	Sulama	İnşaat	4,5	1200
32-Hadim-Yelmez Göleti	Konya	Sulama	İnşaat	0,24	40
33-Meram-Yeşiltekke Göleti	Konya	Sulama	İnşaat	0,5	117
34-Koyunlu Göleti	Niğde	Sulama	İşletmede	0,8	155
35-Uluağaç Göleti	Niğde	Sulama	İşletmede	4,94	752
36-Postallı Göleti	Niğde	Sulama	İşletmede	3,3	700
37-Fertek Sulaması	Niğde	Sulama	İşletmede	-	100
38-Kızılcaköy Sulaması	Niğde	Sulama	İşletmede	-	600
39-Hançerli Sulaması	Niğde	Sulama	İşletmede	-	50
40-Bahçeli-Köşkpınar Sulaması	Niğde	Sulama	İşletmede	-	1.600
41-Helvadere Göleti	Aksaray	Sulama	İşletmede	0,9	300
42-Sarıbük Göleti	Aksaray	Sulama	İşletmede	0,6	227
43-Güzelyurt Göleti	Aksaray	Sulama	İşletmede	0,9	170
44-Balcı Göleti	Aksaray	Sulama	İşletmede	1,8	200
45-Çiftevi Göleti	Aksaray	Sulama	İşletmede	1,5	224
46-Dokuzyol Göleti	Karaman	Sulama	İşletmede	0,4	30
47-Sarıvelliler Göleti	Karaman	Sulama	İşletmede	9,25	1412
48-Güneyyurt Sulaması	Karaman	Sulama	İşletmede	-	1.370
49-Merkez-Burhan Göleti	Karaman	Sulama	İnşaat	0,3	28
50-Başyayla Göleti	Karaman	Sulama	İnşaat	0,5	30
51-Çiftlik Azatlı Göleti	Niğde	Sulama	İnşaat	0,8	100
52-Merkez Sağırkaraca	Aksaray	Sulama	İnşaat	0,7	145
53-Ağaçören Kütüklü	Aksaray	Sulama	İnşaat	0,8	167

**Kaynak:** Takdim Raporu, DSİ, 16/04/2012

KOP BKİ Bölge Raporları, 09.08.2012-02

**Tablo 35 KOP Bölgesi Göletler ve Mevcut Durumları (İl Özel İdareleri)**

İsmi	İli	Amacı	Mevcut Durum	Depolama Hacmi (hm <sup>3</sup> )	Sulama Alanı (ha)
1-Kayasu Sulama Göleti	Konya	Sulama	İşletmede	0,32	-
2-Çakıllar Sulama Göleti	Konya	Sulama	İşletmede	0,22	-
3-Üzümlü Sulama Göleti	Konya	Sulama	İşletmede	4,30	-
4-Yenidoğan Sulama Göleti	Konya	Sulama	İşletmede	6,20	-
5-Sadıkıhacı KÖS Göleti	Konya	Sulama	İşletmede	0,01	-
6-Huğlu KÖS Göleti	Konya	Sulama	İşletmede	0,11	-
7-Kızıllöz Sulama Göleti	Konya	Sulama	İşletmede	0,94	-
8-Derbent Sulama Göleti	Konya	Sulama	İşletmede	0,84	-
9-Gencek Sulama Göleti	Konya	Sulama	İşletmede	2,31	-
10-Yazlıca Sulama Göleti	Konya	Sulama	İşletmede	2,47	-
11-Başköy Sulama Göleti	Konya	Sulama	İşletmede	3,60	-
12-Yenice Sulama Göleti	Konya	Sulama	İşletmede	1,70	-
13-Çetme Sulama Göleti	Konya	Sulama	İşletmede	0,68	-
14-Mehmetali Sulama Göleti	Konya	Sulama	İşletmede	0,50	-
15-İlmen SulamaGöleti	Konya	Sulama	İşletmede	1,07	-
16-Mutlu Sulama Göleti	Konya	Sulama	İşletmede	0,02	-
17-Göçeri HİS Göleti	Konya	Sulama	İşletmede	0,26	-
18-Gökçeyurt Sulama Göleti	Konya	Sulama	İşletmede	0,95	-
19-Hatunsaray Sulama Göleti	Konya	Sulama	İşletmede	3,14	-
20-İnlince Sulama Göleti	Konya	Sulama	İşletmede	1,30	-
21-Ketenli 1 Sulama Göleti	Konya	Sulama	İşletmede	1,83	-
22-Ketenli 2 Sulama Göleti	Konya	Sulama	İşletmede	0,30	-
23-Taraşçı Sulama Göleti	Konya	Sulama	İşletmede	5,32	-
24-Gökçehüyük Sulama Göleti	Konya	Sulama	İşletmede	1,34	-
25-Gökçehüyük 2 Sulama Göleti	Konya	Sulama	İşletmede	0,56	-
26-Akçalar Sulama Göleti	Konya	Sulama	İşletmede	1,89	-
27-Mesudiye KÖS Göleti	Konya	Sulama	İşletmede	0,20	-
28-Yaylabelen HİS Göleti	Konya	HİS	İşletmede	0,02	-
29-Şamlar HİS Göleti	Konya	HİS	İşletmede	0,02	-
30-Ağılönü HİS Göleti	Konya	HİS	İşletmede	0,09	-
31-Eğirler HİS Göleti	Konya	HİS	İşletmede	0,02	-
32-Bayat HİS Göleti	Konya	HİS	İşletmede	0,01	-
33-Kızılçakır HİS Göleti	Konya	HİS	İşletmede	0,03	-
34-Kemer HİS Göleti	Konya	HİS	İşletmede	0,009	-
35-Çavuş 1 HİS Göleti	Konya	HİS	İşletmede	0,01	-

**Tablo 35 devamı...**

İsmi	İli	Amacı	Mevcut Durum	Depolama Hacmi (hm <sup>3</sup> )	Sulama Alanı (ha)
36- İmrenler HİS Göleti	Konya	HİS	İşletmede	0,02	-
37- Çavuş 2 HİS Göleti	Konya	HİS	İşletmede	0,03	-
38-Selki HİS Göleti	Konya	HİS	İşletmede	0,03	-
39-Değirmenaltı HİS Göleti	Konya	HİS	İşletmede	0,01	-
40-Başlamış HİS Göleti	Konya	HİS	İşletmede	0,05	-
41-Hüyük Merkez Göleti	Konya	Sulama	İşletmede	0,01	-
42-Burunsuz HİS Göleti	Konya	HİS	İşletmede	0,01	-
43-Pınarbaşı HİS Göleti	Konya	HİS	İşletmede	0,01	-
44-Gölyaka HİS Göleti	Konya	HİS	İşletmede	0,005	-
45-Divanlar HİS Göleti	Konya	HİS	İşletmede	0,02	-
46-Doğutepe HİS Göleti	Konya	HİS	İşletmede	0,02	-
47-Kırkpınar HİS Göleti	Konya	HİS	İşletmede	0,04	-
48-Sefaköy HİS Göleti	Konya	HİS	İşletmede	0,005	-
49-Kayalı HİS Göleti	Konya	HİS	İşletmede	0,005	-
50-Çeşmelisebil HİS Göleti	Konya	HİS	İşletmede	0,02	-
51-Aşağıkaraören HİS Göleti	Konya	HİS	İşletmede	0,02	-
52-Gevrekli HİS Göleti	Konya	HİS	İşletmede	0,03	-
53-Ortakaraören HİS Göleti	Konya	HİS	İşletmede	0,009	-
54-Kozlu HİS Göleti	Konya	HİS	İşletmede	0,05	-
55-Kuran HİS Göleti	Konya	HİS	İşletmede	0,008	-
56-Karacaören HİS Göleti	Konya	HİS	İşletmede	0,03	-
57-Tepecik HİS Göleti	Konya	HİS	İşletmede	0,01	-
58-Hüyük Merkez 2	Konya	Sulama	İşletmede	0,1	-
59-Kızılca (Seydişehir) Göleti	Konya	Sulama	İnşaat	1,15	-
60-Çamlıca Hayvan İçme Suyu	Konya	His	İşletme	0,01	-
61-Suludere Sulama Göleti	Konya	Sulama	İşletme	0,03	-
62-Mutlu Sulama Göleti	Konya	Sulama	İşletme	0,1	-
63-Katırcıyolu Deresi Sulama	Konya	Sulama	İşletme	0,7	-
64-Göçeri Sulama Gölet Tesisi	Konya	Sulama	İşletme	0,1	-
65-Sefaköy Sulama Gölet Projesi	Konya	Sulama	İşletme	0,02	-
65-Merkez Taşkale HİS Göleti	Karaman	HİS	İşletmede	0,013	40
66-Ayrancı Kıraman 1	Karaman	Sulama	İşletmede	0,002	65
67-Ayrancı Kıraman 2	Karaman	Sulama	İşletmede	0,7	320
68- Merkez Karacaören	Karaman	Sulama	Proje	0,003	-
69-Balcı Göleti	Aksaray	Sulama	İşletmede	2,3	550
70-Cumali Göleti	Aksaray	Sulama	İşletmede	1,12	300



**Tablo 35 devamı...**

<b>İsmi</b>	<b>İli</b>	<b>Amacı</b>	<b>Mevcut Durum</b>	<b>Depolama Hacmi (hm<sup>3</sup>)</b>	<b>Sulama Alanı (ha)</b>
71-Çatin Göleti	Aksaray	Sulama	İşletmede	1,48	311
72-Reşadiye	Aksaray	Sulama	İşletmede	0,20	49
73-Salarığödelers Göleti	Aksaray	Sulama	İşletmede	1,07	390
74-Camili Göleti	Aksaray	Sulama	İşletmede	1,04	328
75-Boğazköy Göleti	Aksaray	Sulama	İşletmede	2,98	520
76-Çavdarlı Göleti	Aksaray	Sulama	İşletmede	0,54	97
77-Aktoprak Göleti	Niğde	Sulama	İşletmede	0,61	355
78-Alhuhisar HİS Göleti	Niğde	HİS	İşletmede	0,014	-
79-Azatlı Göleti	Niğde	Sulama	İşletmede	0,58	105.2
80-Azatlı HİS Göleti	Niğde	HİS	İşletmede	0,015	-
81-Bahçeli Sulama Göleti	Niğde	Sulama	İşletmede	0,95	154
82-Bekçili HİS Göleti	Niğde	HİS	İşletmede	0,01	-
83-Bekçili KÖS Göleti	Niğde	Sulama	İşletmede	0,10	35
84-Beyazkışlakçı KÖS Göleti	Niğde	Sulama	İşletmede	0,14	30
85-Celaller KÖS Göleti	Niğde	Sulama	İşletmede	0,01	25
86-Çanakçı HİS Göleti	Niğde	HİS	İşletmede	0,02	-
87-Çiftköy KÖS Göleti	Niğde	Sulama	İşletmede	0,08	30
88-Çınarlı HİS-1 Göleti	Niğde	HİS	İşletmede	0,01	-
89-Çınarlı HİS-2 Göleti	Niğde	HİS	İşletmede	0,03	-
90-Değirmenli KÖS Göleti	Niğde	Sulama	İşletmede	0,03	94
91-Dikilitaş Sulama Göleti	Niğde	Sulama	İşletmede	2,85	400
92-Emirler SulamaGöleti	Niğde	Sulama	İşletmede	1,78	350
93-Eynelli SulamaGöleti	Niğde	Sulama	İşletmede	2,75	440
94-Güllüce KÖS Göleti	Niğde	Sulama	İşletmede	0,02	10
95-Gümüş KÖS Göleti	Niğde	Sulama	İşletmede	0,04	50
96-Hacıbekirli HİS Göleti	Niğde	HİS	İşletmede	0,003	-
97-Hasangazi Köyüsü HİS Göleti	Niğde	HİS	İşletmede	0,038	-
98-Hasangazi Tilkideresi HİS	Niğde	HİS	İşletmede	0,038	-
99-Himmetli SulamaGöleti	Niğde	Sulama	İşletmede	1,46	345
100-Hüsniye SulamaGöleti	Niğde	Sulama	İşletmede	1,92	420
101-İlhan KÖS Göleti	Niğde	Sulama	İşletmede	0,13	50
102-İlhan HİS Göleti	Niğde	HİS	İşletmede	0,014	-
103-Kavlakepe HİSGöleti	Niğde	HİS	İşletmede	0,025	-
104-Kavuklu SulamaGöleti	Niğde	Sulama	İşletmede	1,09	280
105- Kırkpınar HİS Göleti	Niğde	HİS	İşletmede	0,007	-

**Tablo 35 devamı...**

İsmi	İli	Amacı	Mevcut Durum	Depolama Hacmi (hm <sup>3</sup> )	Sulama Alanı (ha)
106-Kocapınar KÖS Göleti	Niğde	Sulama	İşletmede	0,07	14.7
107-Kozluca KÖS Göleti	Niğde	Sulama	İşletmede	0,07	30
108-Kula HİS Göleti	Niğde	HİS	İşletmede	0,02	-
109-Mahmatlı SulamaGöleti	Niğde	Sulama	İşletmede	0,51	165
110-Mahmutlu HİS Göleti	Niğde	HİS	İşletmede	0,01	-
111-Tepeköy HİS Göleti	Niğde	HİS	İşletmede	0,10	-
112-Narköy KÖS Göleti	Niğde	Sulama	İşletmede	0,17	80
113-Okçu KÖS Göleti	Niğde	Sulama	İşletmede	0,09	30
114-Orhaniye KÖS Göleti	Niğde	Sulama	İşletmede	0,05	50
115-Porsuk Sulama Göleti	Niğde	Sulama	İşletmede	2,04	430
116-Sultanpınarı HİS Göleti	Niğde	HİS	İşletmede	0,02	-
117-Tabaklı HİS Göleti	Niğde	HİS	İşletmede	0,01	-
118-Tepeköy Sulama Göleti	Niğde	Sulama	İşletmede	1,09	200
119- Ulukışla Karacaören HİS	Niğde	HİS	İşletmede	0,01	-
120-Üçkapılı KÖS-1 Göleti	Niğde	Sulama	İşletmede	0,05	60
121-Yaylayolu KÖS Göleti	Niğde	Sulama	İşletmede	0,04	12
122-Yelatan KÖS Göleti	Niğde	Sulama	İşletmede	0,13	30
123-Üskül (Yeniköy) SulamaGöleti	Niğde	Sulama	İşletmede	1,53	350
124-Yeniyıldız KÖS Göleti	Niğde	Sulama	İşletmede	0,02	15
125-Üçkapılı KÖS-2 Göleti	Niğde	Sulama	İşletmede	-	30
126-Hüsniye HİS Göleti	Niğde	HİS	İşletmede	-	-
127-Kızılkapı Yeraltı Benti	Niğde	Sulama	İşletmede	-	40
128-İçmeli Sulama Göleti	Niğde	Sulama	Proje	0,32	76
129-Bademdere SulamaGöleti	Niğde	Sulama	Proje	0,58	125
130-Fesleğen Sulama Göleti	Niğde	Sulama	Proje	0,33	72
131-Çamardı Merkez Kaynarca	Niğde	Sulama	Proje	0,25	42
132-Şeyhler HİS Göleti	Niğde	HİS	Proje	0,02	-
133-Tepeköy Derivasyon Göleti	Niğde	Sulama	Proje	0,03	-
134-Gökbez Sulama Göleti	Niğde	Sulama	Proje	0,43	79
135-Ulukışla Güney Sulama Göleti	Niğde	Sulama	Proje	0,41	105
136-Ulukışla Karacaören Sul Göleti	Niğde	Sulama	Proje	0,45	110
137-Ulukışla Kökünü KÖS Göleti	Niğde	Sulama	Proje	0,07	17.5
138-Çamardı Kavlakepe Sulama	Niğde	Sulama	Proje	0,50	120
138-Ulukışla Beyağil KÖS	Niğde	Sulama	Proje	0,06	15

**Kaynak:** Bölge İl Özel İdareleri Genel Sekreterlikleri, 2013

### 5.1.5. Tarımsal Mekanizasyon

**Tablo 36 KOP Bölgesi Tarım Alet ve Makine Varlığı (2011)**

İller	Kombine Hububat Ekim Makinası	Kimyevi Gübre Dağıtma Makinası	Balya Makinası	Mısır Silaj Makinası	Taş Toplama Makinası	Anıza Ekim Makinası	Bıçerdöver	Traktör
Aksaray	3.530	7.670	60	110	11	2	126	14.783
Karaman	5.740	8.428	64	189	5	6	116	11.926
Konya	26.598	31.420	517	636	103	20	1.327	52.285
Niğde	1.131	9.001	65	170	5	3	29	17.892
<b>KOP Bölgesi</b>	<b>36.999</b>	<b>56.519</b>	<b>706</b>	<b>1.105</b>	<b>124</b>	<b>31</b>	<b>1.598</b>	<b>96.886</b>
<b>Türkiye</b>	<b>196.147</b>	<b>371.771</b>	<b>14.524</b>	<b>18.507</b>	<b>653</b>	<b>736</b>	<b>14.313</b>	<b>1.125.001</b>

*Kaynak:* <http://www.tuik.gov.tr>, [Ziy. Tar. :14/02/2013].

Tablo 36'daki veriler incelendiğinde, KOP Bölgesi'nin 96.886 adet traktör sayısı ile tarım alet ve makine grubu içerisindeki payının %8,61 olduğu görülmektedir.

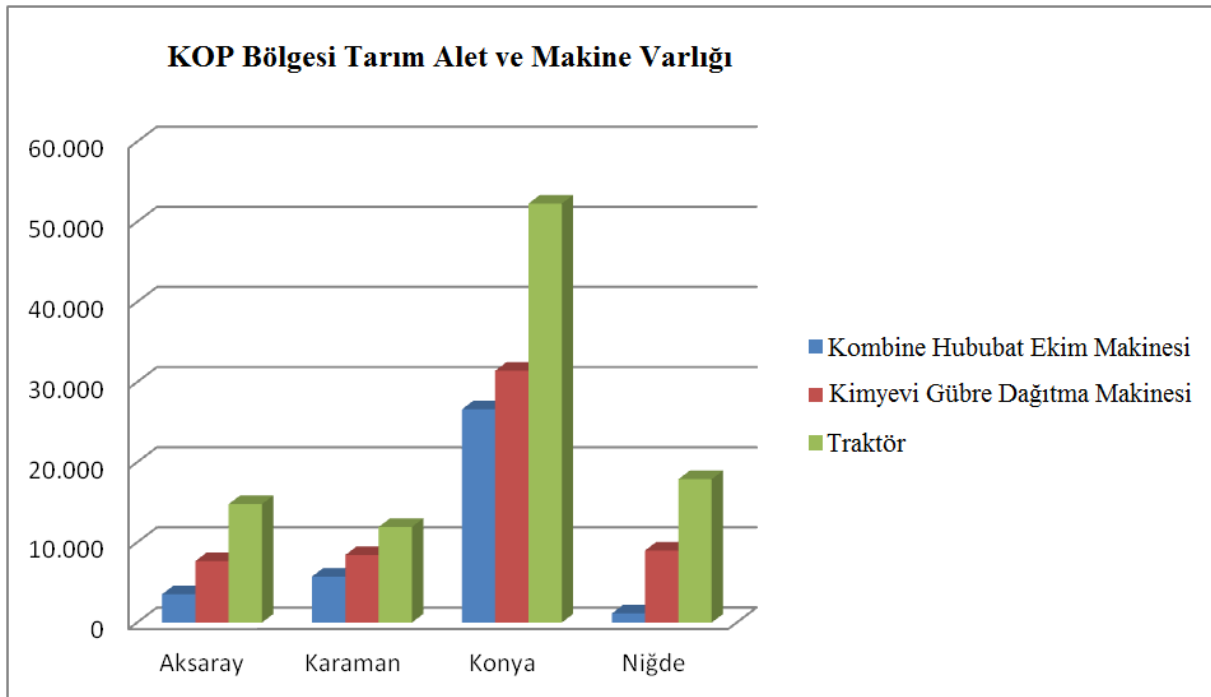

**Şekil 25** KOP Bölgesi İlleri Tarım Alet ve Makineleri Dağılımı

### 5.1.6. Hayvancılık

Aşağıdaki tablolarda KOP Bölgesi'ndeki hayvancılıkla ilgili istatistiki bilgiler verilmiştir.

**Tablo 37 KOP Bölgesi ve Türkiye’de Büyükbaş Hayvan Varlığı (2011)**

	Sığır (Yerli)	Manda	Sığır (Kültür)	Sığır (Melez)
Aksaray	5.855	544	67.652	44.445
Karaman	1.199	34	25.932	18.865
Konya	43.461	98	317.247	157.583
Niğde	4.477	11	64.881	23.956
<b>KOP Bölgesi</b>	<b>54.992</b>	<b>687</b>	<b>475.712</b>	<b>244.849</b>
<b>Türkiye</b>	<b>2.429.169</b>	<b>97.632</b>	<b>4.836.547</b>	<b>5.120.621</b>

*Kaynak: <http://www.tuik.gov.tr>, [Ziy. Tar. :14/02/2013].*

KOP Bölgesi'ndeki toplam sığır varlığı 775.553 olup, Türkiye toplam sığır varlığı içerisindeki payı %6,26'dır (Tablo 37).

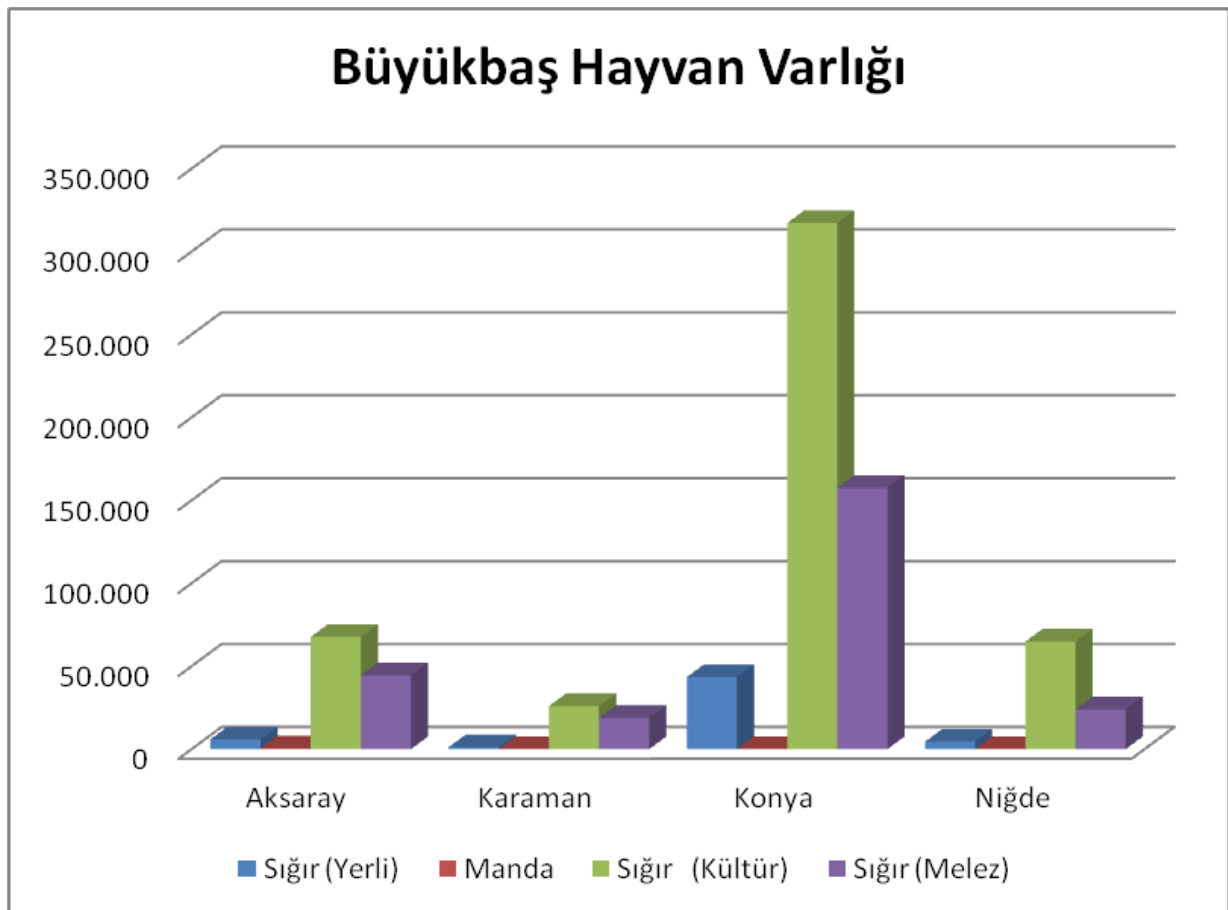

**Şekil 26 KOP Bölgesi İlleri Büyükbaş Hayvan Varlığı Dağılımı**

**Tablo 38 KOP Bölgesi ve Türkiye’de Küçükbaş Hayvan Varlığı (2011)**

	<b>Koyun (Merinos)</b>	<b>Koyun (Yerli)</b>	<b>Keçi (Kıl)</b>	<b>Keçi (Tiftik)</b>
Aksaray	5.215	310.139	12.650	460
Karaman	97.760	230.817	91.809	8.938
Konya	76.871	1.398.429	146.037	3.361
Niğde	990	273.251	39.629	380
<b>KOP</b>	180.836	2.212.636	287.125	13.139
<b>Türkiye</b>	1.220.529	23.811.036	7.126.862	151.091

*Kaynak: <http://www.tuik.gov.tr>, [Ziy. Tar. :14/02/2013].*

Tablo 38’de KOP Bölgesi ve Türkiye’de Küçükbaş Hayvan Varlıkları verilmiştir. KOP Bölgesi’nde toplam koyun sayısı 2.393.472 olup; KOP Bölgesi toplam koyun sayısının Türkiye toplam koyun sayısı içerisindeki payı %9,56’dır. KOP Bölgesi’nde toplam keçi sayısının Türkiye toplam keçi sayısı içerisindeki payı ise 300.264 ile %4,13’dür.

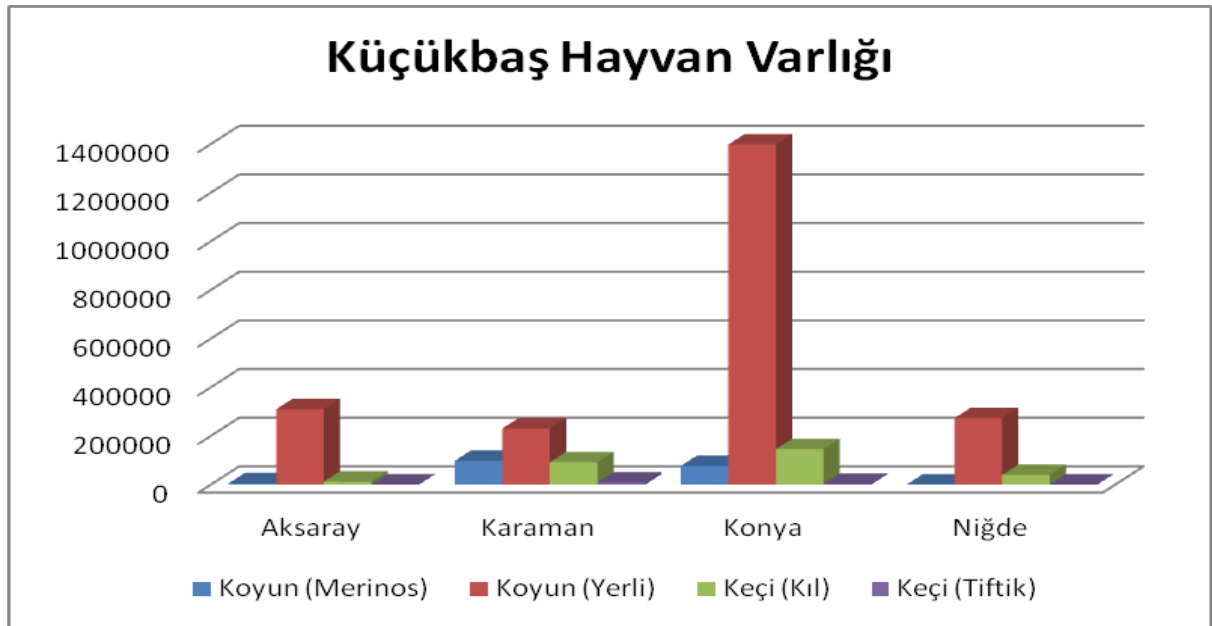

*Şekil 27 KOP Bölgesi İlleri Küçükbaş Hayvan Varlığı Dağılımı*

**Tablo 39 KOP Bölgesi’nde Kümes Hayvanı Varlığı (2011)**

	<b>Yumurta Tavuğu</b>	<b>Et Tavuğu</b>	<b>Ördek</b>	<b>Hindi</b>	<b>Kaz</b>
Aksaray	282.455	-	6.816	6.370	7.010
Karaman	1.239.455	-	864	3.630	1.265
Konya	10.697.284	516.200	7.559	53.244	16.418
Niğde	526.051	200.000	3.952	11.138	5.783
<b>KOP</b>	12.745.245	716.200	19.191	74.382	30.476
<b>Türkiye</b>	78.956.861	158.916.608	382.223	2.563.330	679.516

*Kaynak: <http://www.tuik.gov.tr>, [Ziy. Tar. :14/02/2013].*

KOP Bölgesinde yumurta tavuğu sayısı 12.745.245 adettir ve Türkiye içerisindeki payı %16,14 olup, önemli bir yere sahiptir (Tablo 39).

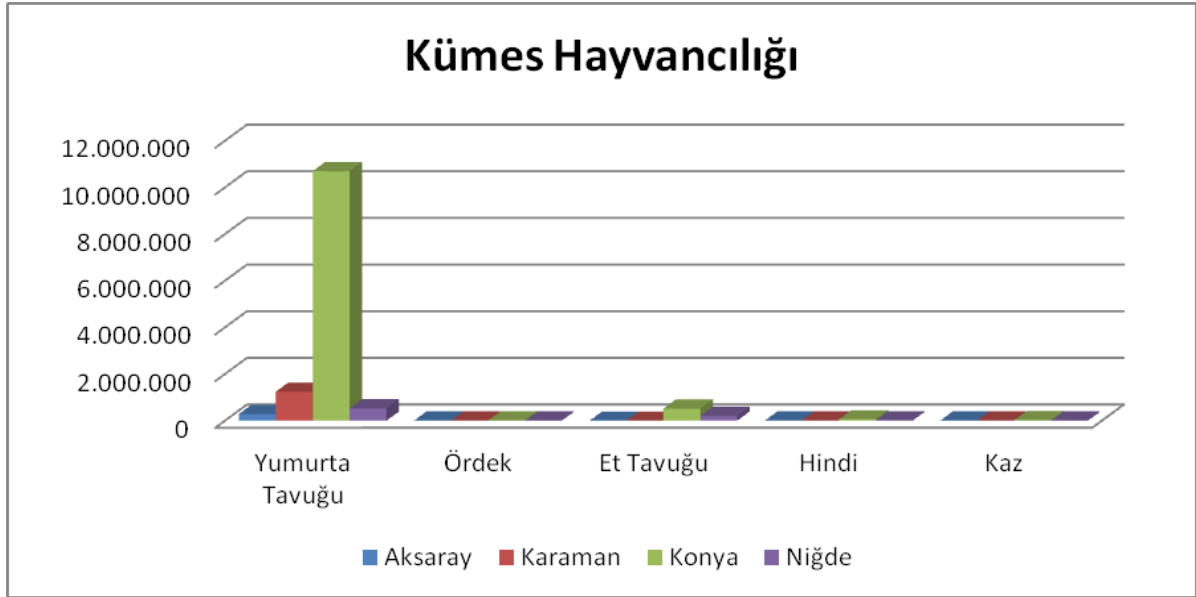

Şekil 28 KOP Bölgesi İlleri Kümes Hayvancılığı Dağılımı

**Tablo 40 KOP Bölgesi'nde Arıcılık (2011)**

	Toplam Kovan (Adet)	Bal Üretimi (Ton)
Aksaray	22.236	372
Karaman	46.245	820
Konya	80.465	1.117
Niğde	25.332	459
<b>KOP</b>	174.278	2.768
<b>Türkiye</b>	6.011.332	94.245

Kaynak: <http://www.tuik.gov.tr>, [Ziy. Tar. :14/02/2013].

Tablo 40 incelendiğinde, KOP Bölgesi'nde 174.278 olan kovan sayısı varlığı, Türkiye kovan sayısının %2.90'ını oluşturmaktadır. KOP Bölgesi, 2.768 ton bal üretimi ile Türkiye bal üretiminin %2.94'lük oranına sahiptir.

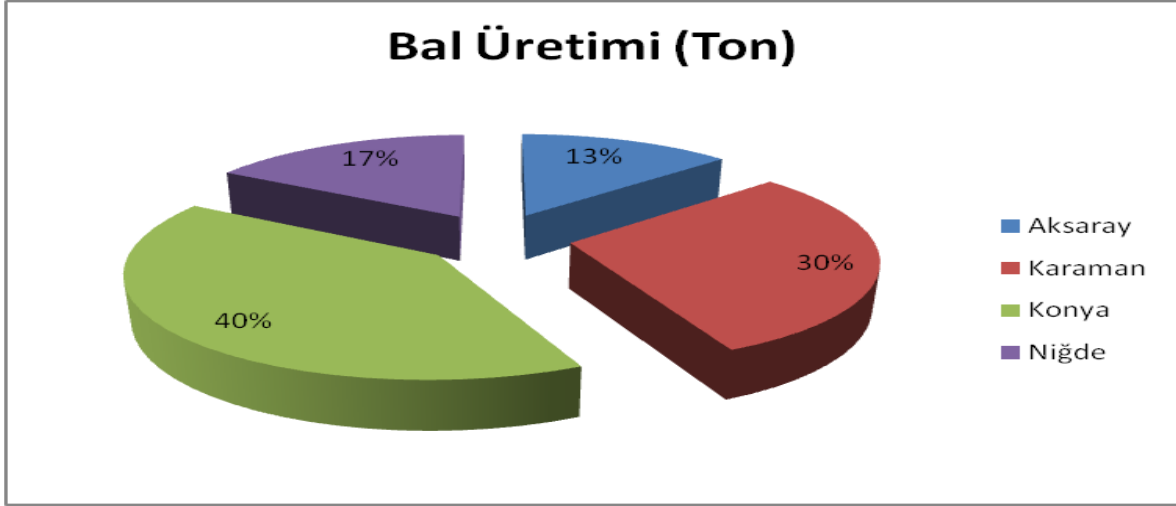

Şekil 29 KOP Bölgesi Bal Üretiminin İller Bazında Oransal Dağılımı

KOP Bölgesi bal üretiminin %40'ı Konya, , %30'u Karaman, %17'si Aksaray ve %13'ü Niğde illerinden karşılanmaktadır.

Tablo 41 KOP Bölgesi'nde Tek Tırnaklılar Varlığı (2011)

	At	Katır	Eşek
Aksaray	926	12	1.957
Karaman	615	862	1.998
Konya	2.444	1.184	7.984
Niğde	456	66	3.305
<b>KOP</b>	<b>4.441</b>	<b>2.124</b>	<b>15.244</b>
<b>Türkiye</b>	<b>151.230</b>	<b>48.249</b>	<b>199.496</b>

Kaynak: <http://www.tuik.gov.tr>, [Ziy. Tar. :14/02/2013].

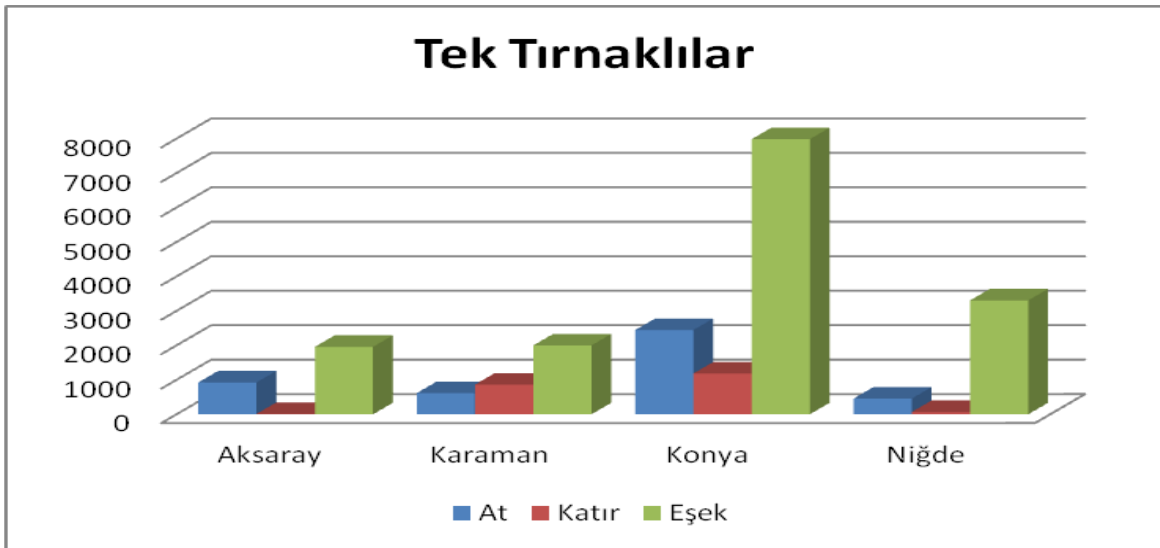

Şekil 30 KOP Bölgesi İlleri Tek Tırnaklıların Oransal Dağılımı

### 5.1.7. Hayvansal Üretim

**Tablo 42 KOP Bölgesi ve Türkiye Büyükbaş Sağılan Hayvan Sayısı (2011)**

İller	Sağılan Hayvan Sayısı (Baş)			
	Sığır (Yerli)	Manda	Sığır (Kültür)	Sığır (Melez)
Aksaray	2.779	182	32.721	21.616
Karaman	428	6	9.477	7.813
Konya	14.238	58	119.572	56.124
Niğde	2.224	5	31.522	12.709
<b>KOP Bölgesi</b>	<b>19.669</b>	<b>251</b>	<b>193.292</b>	<b>98.262</b>
<b>Türkiye</b>	<b>930.155</b>	<b>40.218</b>	<b>1.868.274</b>	<b>1.962.713</b>

*Kaynak:* <http://www.tuik.gov.tr>, [Ziy. Tar. :14/02/2013].

Tablo 42 incelendiğinde KOP Bölgesi büyükbaş hayvan varlığında sağılan toplam sığır sayısı 311.223 olup, bu sayının Türkiye toplam sağılan sığır sayısına oranı %6,54 olmuştur.

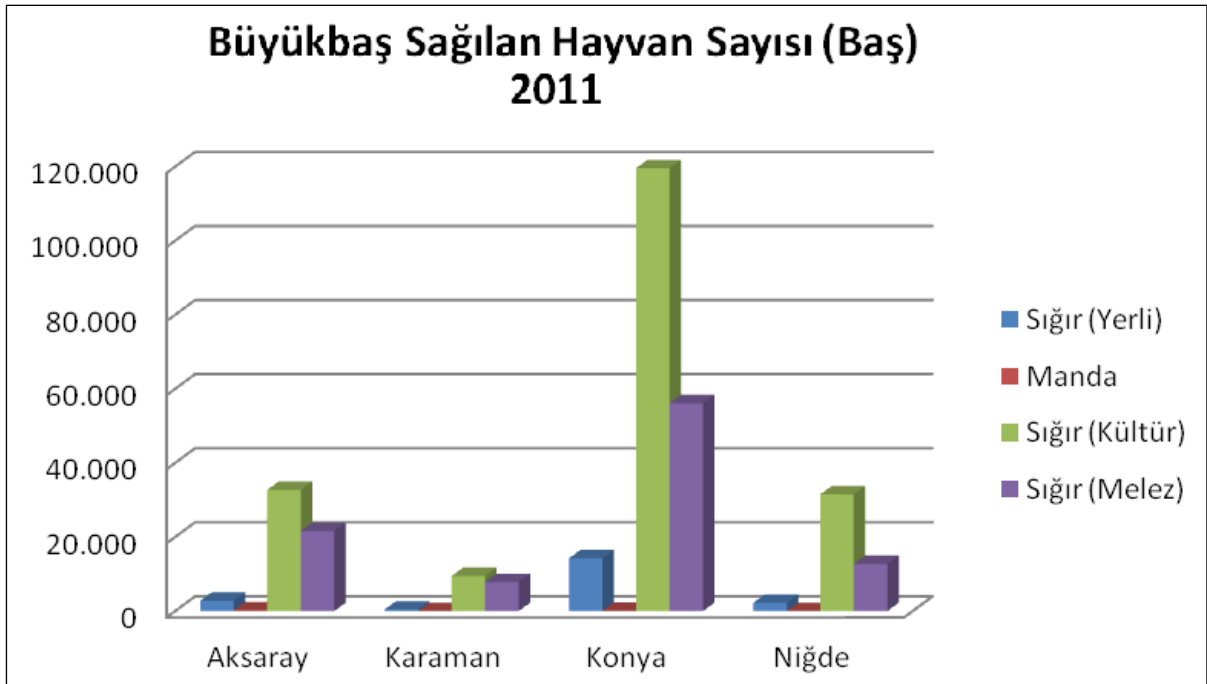

**Şekil 31** KOP Bölgesi İllerinde Büyükbaş Sağılan Hayvan Sayısı (2011)

Şekil 31 incelendiğinde, sağılan büyükbaş hayvan sayısının en çok Konya ilinde olduğu görülmektedir.



**Tablo 43 KOP Bölgesi ve Türkiye Büyükbaş Hayvanlardan Elde Edilen Süt Miktarı (2011)**

İller	Elde Edilen Süt (Ton)			
	Sığır (Yerli)	Manda	Sığır (Kültür)	Sığır (Melez)
Aksaray	3.979	232	129.739	56.633
Karaman	542	8	33.803	20.526
Konya	18.823	74	477.453	155.801
Niğde	2.694	5	124.322	33.831
<b>KOP Bölgesi</b>	<b>26.038</b>	<b>319</b>	<b>765.317</b>	<b>266.791</b>
<b>Türkiye</b>	<b>1.221.560</b>	<b>40.372</b>	<b>7.239.644</b>	<b>5.341.224</b>

Kaynak: <http://www.tuik.gov.tr>, [Ziy. Tar. :14/02/2013].

Tablo 43'te KOP Bölgesi'nde büyükbaş hayvanlardan 1.058.146 ton süt elde edildiği; bu miktarın Türkiye üretimi içerisindeki payının %7,67 olduğu görülmektedir.

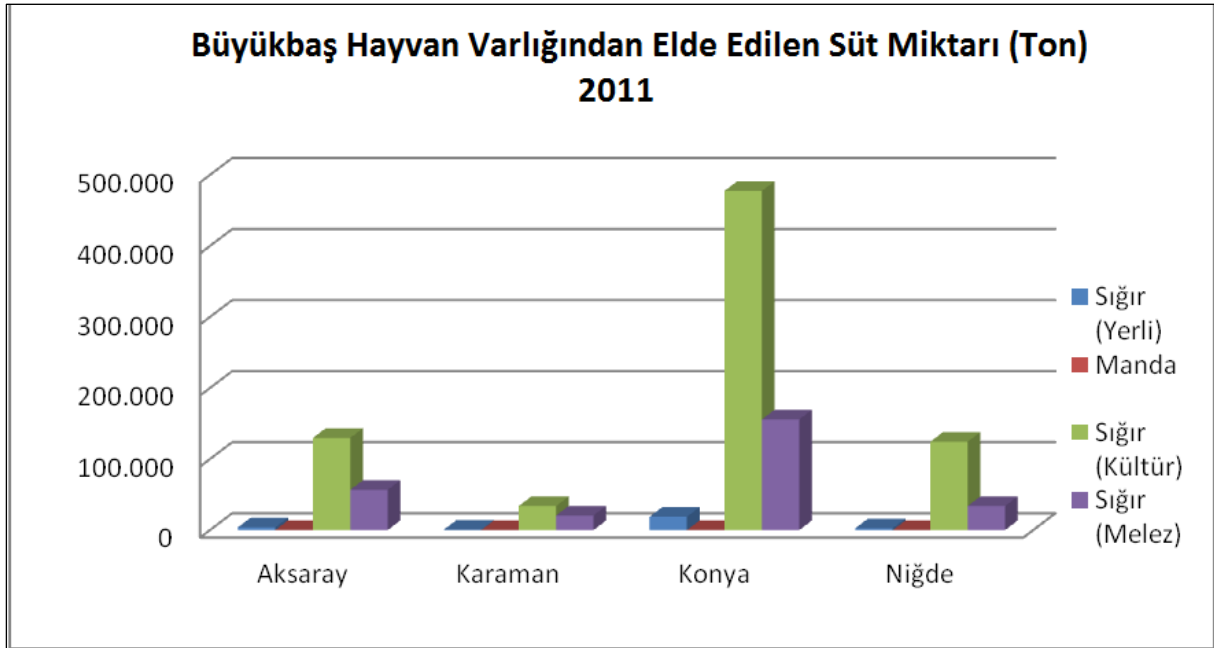

**Şekil 32 KOP Bölgesi İlleri Büyükbaş Hayvan Varlığından Elde Edilen Süt Miktarı (2011)**

**Tablo 44 KOP Bölgesi ve Türkiye Küçükbaş Sağılan Hayvan Sayısı (2011)**

İller	Sağılan Hayvan Sayısı (Baş)			
	Koyun (Merinos)	Koyun (Yerli)	Keçi (Kıl)	Keçi (Tiftik)
Aksaray	2.121	141.216	5.937	176
Karaman	54.896	122.325	42.161	3.942
Konya	38.647	829.589	63.927	1.063
Niğde	706	172.101	24.662	207
<b>KOP Bölgesi</b>	<b>96.370</b>	<b>1.265.231</b>	<b>136.687</b>	<b>5.388</b>
<b>Türkiye</b>	<b>563.103</b>	<b>10.998.040</b>	<b>2.968.157</b>	<b>64.954</b>

Kaynak: <http://www.tuik.gov.tr>, [Ziy. Tar. :14/02/2013].

Tablo 44 incelendiğinde, KOP Bölgesi küçükbaş hayvan varlığında sağılan toplam koyun sayısı 1.361.601 olup, bu sayının Türkiye toplam sağılan koyun sayısına oranı %11,78'dir.

KOP Bölgesi küçükbaş hayvan varlığında sağılan toplam keçi sayısı 142.075 olup, bu sayının Türkiye toplam sağılan keçi sayısına oranı %4,68 olmuştur.

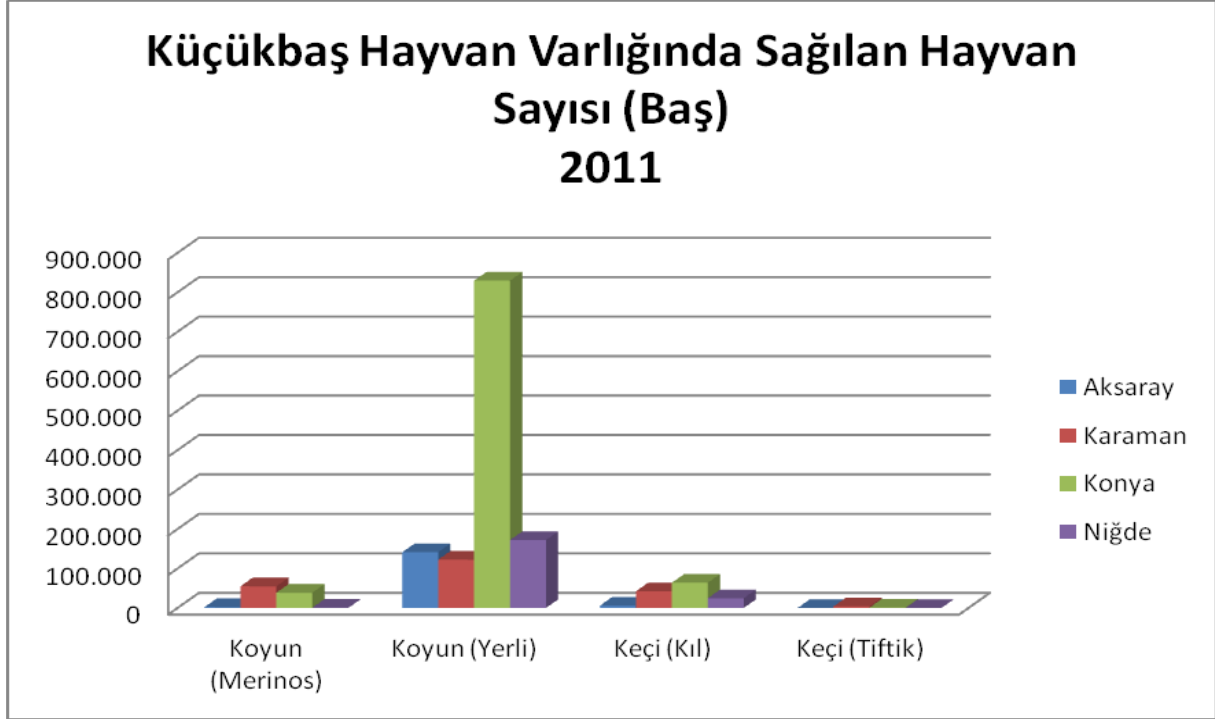

Şekil 33 KOP Bölgesi İlleri Küçükbaş Sağılan Hayvan Sayısı (2011)

Tablo 45 KOP Bölgesi ve Türkiye Küçükbaş Elde Edilen Süt Miktarı (2011)

İller	Elde Edilen Süt Miktarı (Ton)			
	Koyun (Merinos)	Koyun (Yerli)	Keçi (Kıl)	Keçi (Tiftik)
Aksaray	93	11.862	570	5
Karaman	2.580	8.685	4.806	166
Konya	1.546	65.538	6.265	46
Niğde	42	12.908	2.441	8
<b>KOP Bölgesi</b>	4.261	98.993	14.082	225
<b>Türkiye</b>	27.245	865.577	318.273	2.315

Kaynak: <http://www.tuik.gov.tr>. [Ziy. Tar. :14/02/2013]

Tablo 45 incelendiğinde, KOP Bölgesi'nde koyunlardan elde edilen toplam süt miktarı 103.254 ton olup; bu miktarın Türkiye toplam sağılan koyun sayısından elde edilen süt miktarı içerisindeki oranı %11,56 olmuştur. Bölgede sağılan keçi sütünün toplam miktarı ise; 14.307 ton olup, bu miktarın Türkiye toplam sağılan keçi sütüne oranı %4,46 olmuştur.

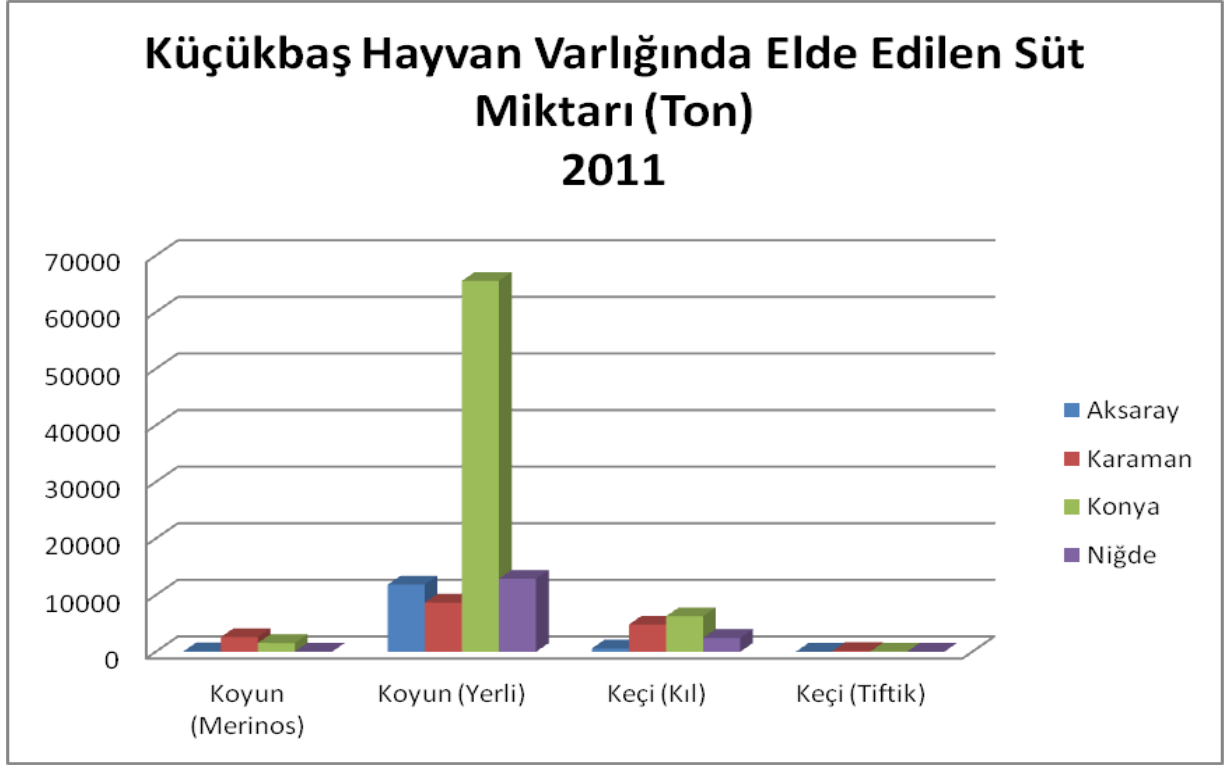

Şekil 34 KOP Bölgesi İlleri Küçükbaş Yetiştiriciliğinden Elde Edilen Süt Miktarı (2011)

#### 5.1.8. Bitkisel Üretim

Tablo 46 Konya ve Türkiye Karşılaştırmalı Süs Bitkileri Ekilen Alan (2012)

	Ekilen Alan (m <sup>2</sup> )
	Lale
Konya	156.300
Türkiye	219.334
<b>Konya/Türkiye (%)</b>	<b>71,26</b>

Kaynak: <http://www.tuik.gov.tr>, [Ziy. Tar. :14/02/2013]

Tablo 46 incelendiğinde, süs bitkileri (kesme çiçek) yetiştiriciliğinde, KOP Bölgesi illerinden Konya'da 156.300 m<sup>2</sup>'lik ekimi yapılan lalenin Türkiye'de ekimi yapılan 219.334 m<sup>2</sup>'lik lale ekim alanının %71,26'sını oluşturduğu görülmektedir. KOP illerinden Aksaray, Karaman ve Niğde illerinde süs bitkileri yetiştiriciliği kategorisinde TÜİK verileri bulunmamaktadır.

## Konya ve Türkiye Karşılaştırmalı Süs Bitkileri Ekilen alan(m<sup>2</sup>) (2012)

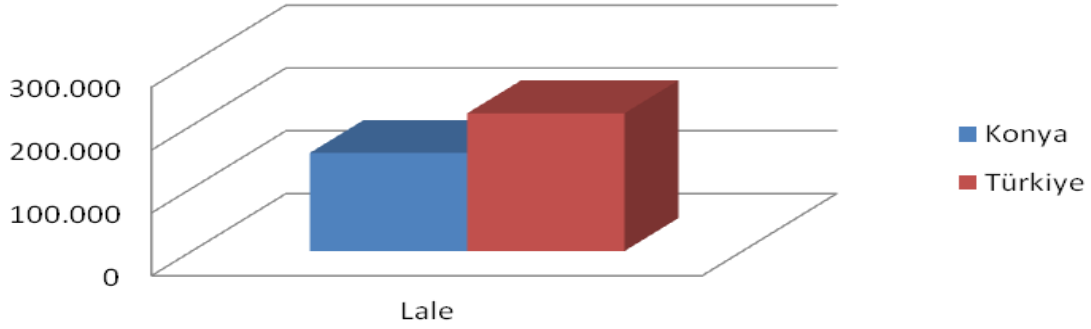

Şekil 35 Konya ve Türkiye Karşılaştırmalı Süs Bitkileri Ekimi (m<sup>2</sup>) (2012)

**Tablo 47 Konya ve Türkiye Karşılaştırmalı Süs Bitkileri Üretimi (2012)**

	Üretim (adet)
	Lale
<b>Konya</b>	19.999.780
<b>Türkiye</b>	23.703.000
<b>Konya/Türkiye (%)</b>	84,38

Kaynak: <http://www.tuik.gov.tr>, [Ziy. Tar. :14/02/2013]

Tablo 47 incelendiğinde, süs bitkileri (kesme çiçek) yetiştiriciliğinde, Konya'da yetiştirilen 19.999.780 adet lale üretiminin, Türkiye'de yetiştirilen 23.703.000 adet lale üretiminin %84,38'ini oluşturduğu görülmektedir. Türkiye üretimi içerisindeki bu yüksek payı ile Konya, Türkiye lale üretiminde ilk sırada yer almaktadır.

## Konya ve Türkiye Karşılaştırmalı Süs Bitkileri Üretimi (Adet) (2012)

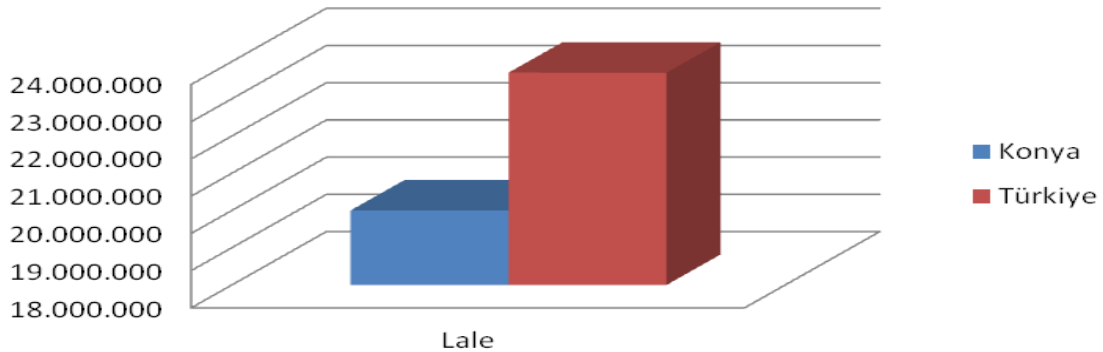

Şekil 36 Konya ve Türkiye Süs Bitkileri Üretiminin (Adet) Bazında Dağılımı (2012)

**Tablo 48 KOP Bölgesi İllerinde Bitkisel Üretim (Tahıllar ve Diğer Bitkisel Ürünler-Gruplar) (2012)**

Aksaray	Ekilen Alan (dekar)	Hasat Edilen Alan (dekar)	Üretim (ton)	Verim (kg/da)
<b>Parfümeri-Eczacılık vb. Bitkiler, Şekerpancarı ve Yem Bitkileri Tohumları</b>				
Yonca (Tohum)	7.321	7.253	627	86
Fiğ (Dane)	9.962	9.870	1.308	133
<b>Patates-Kuru baklagiller Yenilebilir Kök ve Yumrular</b>				
Fasulye (Kuru)	24.800	24.800	4.744	191
Mercimek (Yeşil)	9.300	9.300	1.201	129
Nohut	99.560	99.560	9.679	97
Patates (Diğer)	66.025	64.810	209.306	3230
Yerelması	4	4	3	750
<b>Saman ve Ot</b>				
Fiğ (Yeşil Ot)	37.237	36.888	15.581	422
Korunga (Yeşil Ot)	537	532	180	338
Mısır (Silajlık)	44.940	44.940	171.785	3823
Tritikale (Yeşil Ot)	91	90	17	189
Yonca (Yeşil Ot)	138.495	137.175	208.735	1522
Yulaf (Yeşil Ot)	326	323	135	418
<b>Şeker İmalatında Kullanılan Bitkiler</b>				
<b>Tahıllar</b>				
Arpa (Biralık)	258.900	258.900	88.684	343
Arpa (Diğer)	512.250	512.250	139.674	273
Buğday (Diğer)	739.728	739.728	217.856	295
Buğday (Durum)	114.069	114.069	40.023	351
Çavdar	55.600	55.600	17.635	317
Mısır (Dane)	13.971	13.971	9.506	680
Tritikale (Dane)	2.200	2.200	440	200
Yulaf (Dane)	805	805	161	200
Şekerpancarı	164.581	164.581	1.030.170	6.259
<b>Yağlı Tohumlar</b>				
Aspir	1.300	1.300	285	219
Ayçiçeği (Çerezlik)	21.200	21.200	4.869	230
Ayçiçeği (Yağlık)	107.336	107.336	30.535	284

*Kaynak: <http://www.tuik.gov.tr>, [Ziy. Tar. :26/04/2013]*

**Tablo 48 devamı...**

<b>Karaman</b>	<b>Ekilen Alan (dekar)</b>	<b>Hasat Edilen Alan (dekar)</b>	<b>Üretim (ton)</b>	<b>Verim (kg/da)</b>
<b>Parfümeri-Eczacılık vb. Bitkiler, Şekerpancarı ve Yem Bitkileri Tohumları</b>				
Fiğ (Dane)	2.535	2.391	214	90
Oğulotu (Melissa)	90	90	76	844
Adaçayı	54	54	7	130
<b>Patates-Kuru baklagiller Yenilebilir Kök ve Yumrular</b>				
Fasulye (Kuru)	125.803	125.803	38.888	309
Mercimek (Yeşil)	610	610	59	97
Nohut	173.531	173.531	29.176	168
Patates (Diğer)	11.988	11.878	24.822	2.090
Burçak (Dane)	2.414	2.391	160	67
Mercimek (Kırmızı)	996	996	101	101
<b>Saman ve Ot</b>				
Fiğ (Yeşil Ot)	38.118	35.370	39.074	1.105
Korunga (Yeşil Ot)	7.253	7.188	9.700	1.349
Mısır (Silajlık)	33.783	33.783	156.619	4.636
Yonca (Yeşil Ot)	33.519	33.207	151.531	4.563
Burçak (Yeşil Ot)	19.494	16.918	5.743	339
Hayvan Pancarı	241	239	798	3.339
<b>Şeker İmalatında Kullanılan Bitkiler</b>				
<b>Tahıllar</b>				
Arpa (Biralık)	243.000	243.000	72.070	297
Arpa (Diğer)	265.332	265.332	55.592	210
Buğday (Diğer)	349.226	344.226	75.288	219
Buğday (Durum)	464.750	464.750	107.256	231
Çavdar	44.150	44.150	10.549	239
Mısır (Dane)	132.153	132.153	112.624	852
Tritikale (Dane)	2.850	2.850	685	240
Yulaf (Dane)	63.800	59.300	11.654	197
Şekerpancarı	80.715	80.715	472.444	5.853
<b>Yağlı Tohumlar</b>				
Aspir	7.480	7.480	749	100
Ayçiçeği (Çerezlik)	13.400	13.400	1.975	147
Ayçiçeği (Yağlık)	57.374	57.374	18.360	320

**Kaynak:** <http://www.tuik.gov.tr>, [Ziy. Tar. :26/04/2013]

Tablo 48 devamı...

Konya	Ekilen Alan (dekar)	Hasat Edilen Alan (dekar)	Üretim (ton)	Verim (kg/da)
<b>Parfümeri-Eczacılık vb. Bitkiler, Şekerpancarı ve Yem Bitkileri Tohumları</b>				
Fiğ (Dane)	8.055	7.979	758	95
Haşhaş (Kapsül)	19.928	19.928	766	38
Acıbakla	4.516	4.473	411	92
<b>Patates-Kuru baklagiller Yenilebilir Kök ve Yumrular</b>				
Fasulye (Kuru)	161.715	161.715	56.582	350
Mercimek (Yeşil)	10.727	10.727	1.810	169
Nohut	203.837	203.837	28.376	139
Patates (Diğer)	136.604	135.328	460.154	3.400
Burçak (Dane)	272	270	20	74
Mercimek (Kırmızı)	13.469	13.469	1.938	144
Bezelye	1.992	1.973	592	300
Buy (Çemen otu)	543	538	58	108
<b>Saman ve Ot</b>				
Fiğ (Yeşil Ot)	136.400	135.126	150.015	1.110
Korunga (Yeşil Ot)	21.669	21.468	23.993	1.118
Mısır (Silajlık)	211.334	211.334	1.125.751	5.327
Tritikale (Yeşil Ot)	1.243	1.231	438	356
Yonca (Yeşil Ot)	213.920	209.524	1.080.923	5.159
Burçak (Yeşil Ot)	3.688	3.654	1.931	528
Hayvan Pancarı	376	372	1.807	4.858
Mürdümük (Yeşil Ot)	117	116	145	1.250
Sorgum (yeşil Ot)	193	191	666	3.487
Yem Şalgamı	121	120	602	5.017
<b>Şeker İmalatında Kullanılan Bitkiler</b>				
<b>Tahıllar</b>				
Arpa (Biralık)	310.396	309.838	93.848	301
Arpa (Diğer)	2.439.230	2.438.856	613.489	252
Buğday (Diğer)	4.542.829	4.542.829	1.167.607	257
Buğday (Durum)	1.508.167	1.506.340	403.053	268
Çavdar	68.160	68.160	21.333	313
Mısır (Dane)	382.539	382.539	312.059	816
Tritikale (Dane)	6.905	6.905	2.693	390
Yulaf (Dane)	52.408	52.408	12.840	245
Şekerpancarı	655.697	655.697	4.148.028	6.326
<b>Yağlı Tohumlar</b>				
Aspir	14.399	14.399	1.794	125
Ayçiçeği (Çerezlik)	15.558	15.558	4.178	269
Ayçiçeği (Yağlık)	595.227	595.227	210.792	354
Haşhaş (Tohum)	19.928	19.928	842	42
Kolza(Kanola)	8.799	8.799	2.153	245
Soya	540	540	152	281
Susam	608	602	23	38

Kaynak: <http://www.tuik.gov.tr>, [Ziy. Tar. :26/04/2013]

**Tablo 48 devamı...**

<b>Niğde</b>	<b>Ekilen Alan (dekar)</b>	<b>Hasat Edilen Alan (dekar)</b>	<b>Üretim (ton)</b>	<b>Verim (kg/da)</b>
<b>Parfümeri-Eczacılık vb. Bitkiler, Şekerpancarı ve Yem Bitkileri Tohumları</b>				
Fiğ (Dane)	1.762	1.745	136	78
<b>Patates-Kuru baklagiller Yenilebilir Kök ve Yumrular</b>				
Fasulye (Kuru)	44.020	44.020	10.816	246
Mercimek (Yeşil)	2.930	2.930	348	119
Nohut	47.900	47.900	4.576	96
Patates (Diğer)	269.206	266.687	801.468	3.005
Burçak (Dane)	470	466	37	79
<b>Saman ve Ot</b>				
Fiğ (Yeşil Ot)	15.994	15.844	17.203	1.086
Korunga (Yeşil Ot)	1.182	1.173	1.673	1.426
Mısır (Silajlık)	26.200	26.200	130.537	4.982
Yonca (Yeşil Ot)	41.088	40.703	152.985	3.759
Hayvan Pancarı	217	215	958	4.456
<b>Şeker İmalatında Kullanılan Bitkiler</b>				
<b>Tahıllar</b>				
Arpa (Biralık)	92.960	92.960	26.618	287
Arpa (Diğer)	175.960	175.960	41.491	236
Buğday (Diğer)	723.955	723.955	173.067	239
Buğday (Durum)	32.383	32.383	7.754	239
Çavdar	190.470	190.470	43.154	227
Mısır (Dane)	540	540	383	709
Tritikale (Dane)	3.960	3.960	1.424	360
Yulaf (Dane)	37.470	37.470	7.860	210
Şekerpancarı	24.150	24.150	115.090	4.766
<b>Yağlı Tohumlar</b>				
Ayçiçeği (Çerezlik)	390	390	49	126
Ayçiçeği (Yağlık)	52	52	7	135

**Kaynak:** <http://www.tuik.gov.tr>, [Ziy. Tar. :26/04/2013]



Tablo 48 devamı...

KOP Bölgesi	Ekilen Alan (dekar)	Hasat Edilen Alan (dekar)	Üretim (ton)	Verim (kg/da)
<b>Parfümeri-Eczacılık vb. Bitkiler, Şekerpancarı ve Yem Bitkileri Tohumları</b>				
Yonca (Tohum)	7.321	7.253	627	86
Fiğ (Dane)	22.314	21.985	2.416	110
Oğulotu (Melissa)	90	90	76	844
Haşhaş (Kapsül)	19.928	19.928	766	38
Adaçayı	54	54	7	130
Acıbakla	4.516	4.473	411	92
<b>Patates-Kuru baklagiller, Yenilebilir Kök ve Yumrular</b>				
Fasulye (Kuru)	356.338	356.338	111.030	312
Mercimek (Yeşil)	23.567	23.567	3.418	145
Nohut	524.828	524.828	71.807	137
Patates (Diğer)	483.823	478.703	1.495.750	3.125
Yerelması	4	4	3	750
Burçak (Dane)	3.156	3.127	217	69
Mercimek (Kırmızı)	14.465	14.465	2.039	141
Bezelye	1.992	1.973	592	300
Buy (Çemen otu)	543	538	58	108
<b>Saman ve Ot</b>				
Fiğ (Yeşil Ot)	227.749	223.228	221.873	994
Korunga (Yeşil Ot)	30.641	30.361	35.546	1.171
Mısır (Silajlık)	316.257	316.257	1.584.692	5.011
Tritikale (Yeşil Ot)	1.334	1.321	455	344
Yonca (Yeşil Ot)	427.022	420.609	1.594.174	3.790
Yulaf (Yeşil Ot)	326	323	135	418
Burçak (Yeşil Ot)	23.182	20.572	7.674	373
Hayvan Pancarı	834	826	3.563	4.314
Mürdümük (Yeşil Ot)	117	116	145	1.250
Sorgum (yeşil Ot)	193	191	666	3.487
Yem Şalgamı	121	120	602	5.017
<b>Şeker İmalatında Kullanılan Bitkiler</b>				
<b>Tahıllar</b>				
Arpa (Biralık)	905.256	904.698	281.220	311
Arpa (Diğer)	3.392.772	3.392.398	850.246	251
Buğday (Diğer)	6.355.738	6.350.738	1.633.818	257
Buğday (Durum)	2.119.369	2.117.542	558.086	264
Çavdar	358.380	358.380	92.671	259
Mısır (Dane)	529.203	529.203	434.572	821
Tritikale (Dane)	15.915	15.915	5.242	329
Yulaf (Dane)	154.483	149.983	32.515	217
Şekerpancarı	925.143	925.143	5.766.542	6.233
<b>Yağlı Tohumlar</b>				
Aspir	15.918	23.179	2.828	122
Ayçiçeği (Çerezlik)	37.378	50.548	11.071	219
Ayçiçeği (Yağlık)	702.899	759.989	259.694	342
Haşhaş (Tohum)	19.928	19.928	842	42
Kolza(Kanola)	8.799	8.799	2.153	245
Soya	540	540	152	281
Susam	608	602	23	38

Kaynak: <http://www.tuik.gov.tr>, [Ziy. Tar. :26/04/2013]

**Tablo 49 KOP Bölgesi İllerinde Bitkisel Üretim (Tahıllar ve Diğer Bitkisel Ürünler - Kuru/Sulu, 1. Ekiliş/2. Ekiliş) 2012**

<b>Aksaray</b>	<b>Ekilen Alan (dekar)</b>	<b>Hasat Edilen Alan (dekar)</b>	<b>Üretim (ton)</b>	<b>Verim (kg/da)</b>
Arpa (Biralık)-Kuru	222.000	222.000	74.186	334
Arpa (Biralık)-Sulu	36.900	36.900	14.498	393
Arpa (Diğer)-Kuru	428.500	428.500	106.638	249
Arpa (Diğer)-Sulu	83.750	83.750	33.036	394
Aspir- Kuru	1.000	1.000	195	195
Aspir- Sulu	300	300	90	300
Ayçiçeği (Çerezlik)-1.Ekiliş-Kuru	50	50	10	200
Ayçiçeği (Çerezlik)-1.Ekiliş- Sulu	21.150	21.150	4.859	230
Ayçiçeği (Yağlık)-1.Ekiliş- Kuru	1.472	1.472	209	142
Ayçiçeği (Yağlık)-1.Ekiliş- Sulu	89.295	89.295	27.465	308
Ayçiçeği (Yağlık)-2.Ekiliş- Sulu	16.569	16.569	2.861	173
Buğday (Diğer)- Kuru	485.769	485.769	109.107	225
Buğday (Diğer)- Sulu	253.959	253.959	108.749	428
Buğday (Durum)-Kuru	20.764	20.764	4.408	212
Buğday (Durum)-Sulu	93.305	93.305	35.615	382
Fasulye (Kuru)-Kuru	17.600	17.600	3.314	188
Fasulye (Kuru)-Sulu	7.200	7.200	1.430	199
Mercimek (Yeşil)-Kuru	9.250	9.250	1.194	129
Mercimek (Yeşil)-Sulu	50	50	7	140
Mısır (Dane)- 1.Ekiliş	13.971	13.971	9.506	680
Mısır (Silajlık)-1.Ekiliş	32.040	32.040	128.235	4.002
Mısır (Silajlık)-2.Ekiliş	12.900	12.900	43.550	3.376
Nohut- Kuru	98.900	98.900	9.529	96
Nohut- Sulu	660	660	150	227
Patates (Diğer)-1.Ekiliş	66.025	64.810	209.306	3.230
Tritikale (Dane)-Kuru	2.200	2.200	440	200
Yulaf (Dane)-Kuru	805	805	161	200

**Kaynak:** <http://www.tuik.gov.tr>, [Ziy. Tar. :26/04/2013]

**Tablo 49 devamı...**

<b>Karaman</b>	<b>Ekilen Alan (dekar)</b>	<b>Hasat Edilen Alan (dekar)</b>	<b>Üretim (ton)</b>	<b>Verim (kg/da)</b>
Arpa (Biralık)-Kuru	173.000	173.000	43.870	254
Arpa (Biralık)-Sulu	70.000	70.000	28.200	403
Arpa (Diğer)-Kuru	223.340	223.340	41.330	185
Arpa (Diğer)-Sulu	41.992	41.992	14.262	340
Aspir- Kuru	7.480	7.480	749	100
Ayçiçeği (Çerezlik)-1.Ekiliş-Kuru	10.450	10.450	1.187	114
Ayçiçeği (Çerezlik)-1.Ekiliş- Sulu	2.950	2.950	788	267
Ayçiçeği (Yağlık)-1.Ekiliş- Kuru	8.921	8.921	1.693	190
Ayçiçeği (Yağlık)-1.Ekiliş- Sulu	48.453	48.453	16.667	344
Buğday (Diğer)- Kuru	276.516	276.516	51.825	187
Buğday (Diğer)- Sulu	67.710	67.710	23.463	347
Buğday (Durum)-Kuru	302.815	302.815	53.672	177
Buğday (Durum)-Sulu	161.935	161.935	53.584	331
Fasulye (Kuru)-Kuru	2.500	2.500	423	169
Mercimek (Kırmızı)-Kuru	996	996	101	101
Mercimek (Yeşil)-Kuru	610	610	59	97
Mısır (Dane)- 1.Ekiliş	131.409	131.409	112.278	854
Mısır (Dane)- 2.Ekiliş	744	744	346	465
Mısır (Silajlık)-1.Ekiliş	27.133	27.133	130.714	4.818
Mısır (Silajlık)-2.Ekiliş	6.650	6.650	25.905	3.895
Nohut- Kuru	137.591	137.591	19.162	139
Nohut- Sulu	35.940	35.940	10.014	279
Patates (Diğer)-1.Ekiliş	11.988	11.876	24.822	2.090
Tritikale (Dane)-Kuru	2.500	2.500	565	226
Tritikale (Dane)-Sulu	350	350	120	343
Yulaf (Dane)-Kuru	60.130	60.130	10.506	189
Yulaf (Dane)-Sulu	3.670	3.670	1.148	313

**Kaynak:** <http://www.tuik.gov.tr>, [Ziy. Tar. :26/04/2013]

**Tablo 49 devamı...**

<b>Konya</b>	<b>Ekilen Alan (dekar)</b>	<b>Hasat Edilen Alan (dekar)</b>	<b>Üretim (ton)</b>	<b>Verim (kg/da)</b>
Arpa (Biralık)-Kuru	229.250	229.250	59.091	258
Arpa (Biralık)-Sulu	81.146	81.146	34.257	422
Arpa (Diğer)-Kuru	2.081.652	2.081.278	459.830	221
Arpa (Diğer)-Sulu	357.578	357.578	153.659	430
Aspir- Kuru	12.223	12.223	1.281	105
Aspir- Sulu	2.176	2.176	513	236
Ayçiçeği (Çerezlik)-1.Ekiliş-Kuru	270	270	28	104
Ayçiçeği (Çerezlik)-1.Ekiliş- Sulu	15.288	15.288	4.150	271
Ayçiçeği (Yağlık)-1.Ekiliş- Kuru	9.363	9.363	1.342	143
Ayçiçeği (Yağlık)-1.Ekiliş- Sulu	579.316	579.316	207.789	359
Ayçiçeği (Yağlık)-2.Ekiliş- Sulu	6.548	6.548	1.661	254
Buğday (Diğer)- Kuru	3.468.773	3.468.773	706.553	204
Buğday (Diğer)- Sulu	1.074.056	1.074.056	461.054	429
Buğday (Durum)-Kuru	953.636	952.858	182.736	192
Buğday (Durum)-Sulu	554.531	553.482	220.317	398
Fasulye (Kuru)-Kuru	1.642	1.642	316	192
Fasulye (Kuru)-Sulu	160.073	160.073	56.266	352
Kolza (Kanola)-Kuru	6.950	6.950	1.533	221
Kolza (Kanola)-Sulu	1.849	1.849	620	335
Mercimek (Kırmızı)-Kuru	12.824	12.824	1.800	140
Mercimek (Kırmızı)-Sulu	645	645	138	214
Mercimek (Yeşil)-Kuru	9.358	9.358	1.527	163
Mercimek (Yeşil)-Sulu	1.369	1.369	283	207
Mısır (Dane)- 1.Ekiliş	382.539	382.539	312.059	816
Mısır (Silajlık)-1.Ekiliş	158.526	158.526	903.922	5.702
Mısır (Silajlık)-2.Ekiliş	52.808	52.808	221.829	4.201
Nohut- Kuru	186.577	186.577	24.635	132
Nohut- Sulu	17.260	17.260	3.741	217
Patates (Diğer)-1.Ekiliş	136.354	135.078	459.779	3.404
Patates (Diğer)-2.Ekiliş	250	250	375	1.500
Soya- 1.Ekiliş-Sulu	390	390	122	313
Soya- 2.Ekiliş-Sulu	150	150	30	200
Susam-1.Ekiliş	608	602	23	38
Triticale (Dane)-Kuru	3.265	3.265	920	282
Triticale (Dane)-Sulu	3.640	3.640	1.773	487
Yulaf (Dane)-Kuru	46.245	46.245	10.643	230
Yulaf (Dane)-Sulu	6.163	6.163	2.198	357

**Kaynak:** <http://www.tuik.gov.tr>, [Ziy. Tar. :26/04/2013]

**Tablo 49 devamı...**

<b>Niğde</b>	<b>Ekilen Alan (dekar)</b>	<b>Hasat Edilen Alan (dekar)</b>	<b>Üretim (ton)</b>	<b>Verim (kg/da)</b>
Arpa (Biralık)-Kuru	61.490	61.490	14.326	233
Arpa (Biralık)-Sulu	31.200	31.200	12.292	394
Arpa (Diğer)-Kuru	112.110	112.110	17.426	155
Arpa (Diğer)-Sulu	63.850	63.850	24.065	377
Ayçiçeği (Çerezlik)-1.Ekiliş- Sulu	390	390	49	126
Ayçiçeği (Yağlık)-1.Ekiliş- Sulu	52	52	7	135
Buğday (Diğer)- Kuru	415.420	415.420	65.220	157
Buğday (Diğer)- Sulu	308.535	308.535	107.847	350
Buğday (Durum)-Kuru	15.701	15.701	2.381	152
Buğday (Durum)-Sulu	16.682	16.682	5.373	322
Fasulye (Kuru)-Sulu	44.020	44.020	10.816	246
Mercimek (Yeşil)-Kuru	2.930	2.930	348	119
Mısır (Dane)- 1.Ekiliş	540	540	383	709
Mısır (Silajlık)-1.Ekiliş	26.200	26.200	130.537	4.982
Mısır (Silajlık)-2.Ekiliş	47.900	47.900	4.576	96
Patates (Diğer)-1.Ekiliş	269.206	266.687	801.468	3.005
Tritikale (Dane)-Kuru	3.960	3.960	1.424	360
Yulaf (Dane)-Kuru	37.470	37.470	7.860	210

**Kaynak:** <http://www.tuik.gov.tr>, [Ziy. Tar. :26/04/2013]

**Tablo 49 devamı...**

<b>KOP Bölgesi</b>	<b>Ekilen Alan (dekar)</b>	<b>Hasat Edilen Alan (dekar)</b>	<b>Üretim (ton)</b>	<b>Verim (kg/da)</b>
Arpa (Biralık)-Kuru	685.740	685.740	191.473	279
Arpa (Biralık)-Sulu	219.246	219.246	89.247	407
Arpa (Diğer)-Kuru	2.845.602	2.845.228	625.224	220
Arpa (Diğer)-Sulu	547.170	547.170	225.022	411
Aspir- Kuru	20.703	20.703	2.225	107
Aspir- Sulu	2.476	2.476	603	244
Ayçiçeği (Çerezlik)-1.Ekiliş-Kuru	10.770	10.770	1.225	114
Ayçiçeği (Çerezlik)-1.Ekiliş- Sulu	39.778	39.778	9.846	248
Ayçiçeği (Yağlık)-1.Ekiliş- Kuru	19.756	19.756	3.244	164
Ayçiçeği (Yağlık)-1.Ekiliş- Sulu	717.116	717.116	251.928	351
Ayçiçeği (Yağlık)-2.Ekiliş- Sulu	23.117	23.117	4.522	196
Buğday (Diğer)- Kuru	4.646.478	4.646.478	932.705	201
Buğday (Diğer)- Sulu	1.704.260	1.704.260	701.113	411
Buğday (Durum)-Kuru	1.292.916	1.292.138	243.197	188
Buğday (Durum)-Sulu	826.453	825.404	314.889	381
Fasulye (Kuru)-Kuru	21.742	21.742	4.053	186
Fasulye (Kuru)-Sulu	211.293	211.293	68.512	324
Kolza (Kanola)-Kuru	6.950	6.950	1.533	221
Kolza (Kanola)-Sulu	1.849	1.849	620	335
Mercimek (Kırmızı)-Kuru	13.820	13.820	1.901	138
Mercimek (Kırmızı)-Sulu	645	645	138	214
Mercimek (Yeşil)-Kuru	22.148	22.148	3.128	141
Mercimek (Yeşil)-Sulu	1.419	1.419	290	204
Mısır (Dane)- 1.Ekiliş	528.459	528.459	434.226	822
Mısır (Dane)- 2.Ekiliş	744	744	346	465
Mısır (Silajlık)-1.Ekiliş	243.899	243.899	1.293.408	5.303
Mısır (Silajlık)-2.Ekiliş	120.258	120.258	295.860	2.460
Nohut- Kuru	423.068	423.068	53.326	126
Nohut- Sulu	53.860	53.860	13.905	258
Patates (Diğer)-1.Ekiliş	483.573	478.451	1.495.375	3.125
Patates (Diğer)-2.Ekiliş	250	250	375	1.500
Soya- 1.Ekiliş-Sulu	390	390	122	313
Soya- 2.Ekiliş-Sulu	150	150	30	200
Susam-1.Ekiliş	608	602	23	38
Tritikale (Dane)-Kuru	11.925	11.925	3.349	281
Tritikale (Dane)-Sulu	3.990	3.990	1.893	474
Yulaf (Dane)-Kuru	144.650	144.650	29.170	202
Yulaf (Dane)-Sulu	9.833	9.833	3.346	340

**Kaynak:** <http://www.tuik.gov.tr>, [Ziy. Tar. :26/04/2013]

**Tablo 50 KOP Bölgesi İllerinde Bitkisel Üretim (Sebzeler)**

	Aksaray		Karaman		Konya		Niğde		KOP Bölgesi	
	Ekilen Alan (dekar)	Üretim (ton)	Ekilen Alan (dekar)	Üretim (ton)	Ekilen Alan (dekar)	Üretim (ton)	Ekilen Alan (dekar)	Üretim (ton)	Ekilen Alan (dekar)	Üretim (ton)
<b>Kök ve Yumru Sebzeler</b>										
Soğan (Taze)	1.823	1.789	4.111	10.351	527	1.210	760	1.120	7.221	14.470
Soğan (Kuru)	20.515	31.541	9.596	12.657	12.457	24.514	4.141	5.032	46.709	73.744
Sarımsak (Taze)	144	170	510	1.253	440	343	90	76	1.184	1.842
Sarımsak (Kuru)	6.753	3.374	4.067	3.967	800	600	1.580	1.128	13.200	9.069
Pırasa	717	720	5.880	7.455	919	1.798	250	671	7.766	10.644
Havuç	295	284	1.715	2.715	77.425	473.525	600	720	80.035	477.244
Turp (Bayır)	105	110	900	900	35	99			1.040	1.109
Turp (Kırmızı)	29	40	1.015	965	567	1.146	50	125	1.661	2.276
Şalgam					45	113			45	113
<b>Meyvesi İçin Yetiştirilen Sebzeler</b>										
Domates (Sofralık)	15.639	24.295	8.173	32.155	28.222	116.318	11.660	47.166	63.694	219.934
Domates (Salçalık)	150	213	9.805	30.527	7.864	39.978			17.819	70.718
Hıyar (Sofralık)	2.736	4.398	8.450	14.065	6.591	27.805	595	1.190	18.372	47.458
Hıyar (Turşuluk)			480	538	50	150	235	316	765	1.004
Acur	180	261	440	396	75	175			695	832
Biber (Salçalık)			390	780					390	780
Biber (Dolmalık)	161	78	3.281	3.430	508	1.062			3.950	4.570
Biber (Sivri)	801	679	5.701	6.085	3.975	6.721	2.440	1.553	12.917	15.038
Bamya	130	31			660	329			790	360
Patlıcan	538	548	4.866	4.695	1.049	2.240	3.015	2.026	9.468	9.509
Kabak (Sakız)	505	780	3.650	6.663	2.409	6.764	440	958	7.004	15.165
Balkabağı	85	210	815	2.018	226	778	100	295	1.226	3.301
Kabak (Çerezlik)	38.135	2.977	5.750	683	9.166	1.149	7.330	386	60.381	5.195
Fasulye (Taze)	1.935	1.785	11.225	11.630	10.262	8.443	4.490	3.181	27.912	25.039
Bakla					35	14			35	14
Barbunya Fasulye (Taze)	15	9			192	147	1.740	1.211	1.947	1.367
Bezelye (Taze)					48	34	170	122	218	156
Kavun	2.300	2.700	6.784	20.868	14.997	52.409	2.170	7.340	26.251	83.317
Karpuz	1.957	2.909	6.920	13.818	11.070	43.120	3.390	10.560	23.337	70.407
<b>Diğer Sebzeler (Başka yerde sınıflandırılmamış)</b>										
Lahana (Beyaz)	630	970	6.920	13.818	544	1.614	13.610	73.030	21.704	89.432
Lahana (Kırmızı)	40	40	265	451	1.040	3.104	1.290	6.845	2.635	10.440
Marul (Kıvrıkcık)	125	87	1.700	3.566	65	72	240	341	2.130	4.066
Marul (Göbekli)	1.013	725	1.671	4.038	454	1.012			3.138	5.775
Marul (Iceberg)	5	3	772	1.897	250	840			1.027	2.740
Ispanak	730	697	8.917	7.408	1.645	1.650	220	194	11.512	9.949
Maydanoz	327	101	3.095	5.014	1.139	1.159	220	435	4.781	6.709
Tere	148	52	2	6	44	39			194	97
Nane	34	10	700	350	12	7			746	367
Dereotu	19	8	1	1					20	9
Roka			2	5					2	5
Mantar (Kültür)					0	3.675			0	3.675

**Kaynak:** <http://www.tuik.gov.tr>, [Ziy. Tar. :26/04/2013]

**Tablo 51 KOP Bölgesi İllerinde Bitkisel Üretim (Meyveler, İçecek ve Baharat Bitkiler)**

Aksaray	Toplu Meyveliklerin Alanı (dekar)	Üretim (ton)	Ağaç Başına Ortalama Verim (kg)	Toplam Ağaç Sayısı
<b>Üzüm</b>				
Sofralık (Çekirdekli)	20.920	15.205	727	20.920
Sofralık (Çekirdeksiz)	2.000	2.800	1.400	2.000
Kurutmalık (Çekirdeksiz)	1.430	1.625	1.136	1.430
<b>Diğer Meyveler (Taş Çekirdekli ve Yumuşak Çekirdekli)</b>				
Elma (Golden)	3.476	2.711	40	83.697
Elma (Starking)	8.035	4.576	34	160.375
Elma (Amasya)	5.533	4.135	44	106.885
Elma (Grannysmith)	2.444	834	23	45.886
Elma (Diğer)	84	287	26	13.930
Armut	1.737	1.310	33	49.493
Ayva	111	192	35	7.480
Şeftali (Diğer)	750	391	28	25.850
Erik	1.243	692	21	43.360
Kayısı	475	985	18	70.925
Zerdali	376	680	19	38.267
Kiraz	751	510	34	25.810
Vişne	265	308	32	16.525
İğde	2	364	20	21.170
Çilek	18	7	389	18
Dut	5	174	28	7.575
<b>Zeytin ve Diğer Sert Kabuklular</b>				
Badem	83	134	20	11.765
Ceviz	987	974	57	32.810

*Kaynak:* <http://www.tuik.gov.tr>, [Ziy. Tar. :26/04/2013]



**Tablo 51 devamı...**

<b>Karaman</b>	<b>Toplu Meyveliklerin Alanı (dekar)</b>	<b>Üretim (ton)</b>	<b>Ağaç Başına Ortalama Verim (kg)</b>	<b>Toplam Ağaç Sayısı</b>
<b>Üzüm</b>				
Sofralık (Çekirdekli)	22.230	18.533	834	22.230
Kurutmalık(Çekirdekli)	21.115	18.162	860	21.115
<b>Üzüm Diğer</b>				
Üzüm (Şaraplık)	5.240	5.165	986	5.240
<b>Muz-İncir-Avokado-Kivi</b>				
İncir	5	702	46	16.420
<b>Diğer Meyveler (Taş Çekirdekli ve Yumuşak Çekirdekli)</b>				
Elma (Golden)	36.416	61.480	58	1.209.208
Elma (Starking)	151.836	253.574	62	4.475.988
Elma (Amasya)	0	2.124	42	50.790
Elma (Grannysmith)	13.842	16.672	63	409.205
Elma (Diğer)	29.124	54.554	48	2.443.130
Armut	4.915	10.450	30	384.518
Ayva	0	429	17	26.520
Şeftali (Nektarin)	20	405	30	17.800
Şeftali (Diğer)	3.429	2.849	31	124.128
Erik	3.936	5.021	35	166.609
Kayısı	2.050	2.503	22	148.200
Zerdali	0	176	18	9.200
Kiraz	13.709	9.501	28	514.591
Vişne	1.787	1.624	21	83.675
İğde	0	340	20	17.240
Çilek	50	150	3.000	50
Dut	0	317	28	12.870
Nar	928	1.386	54	40.180
Trabzon Hurması	36	71	75	1.325
<b>Zeytin ve Diğer Sert Kabuklular</b>				
Badem	8.996	1.877	12	257.682
Ceviz	12.530	3.774	25	218.594
Zeytin (Sofralık)	16.460	1.659	9	301.084
Zeytin (Yağlık)	3.500	1.171	25	83.361
<b>Baharat Bitkileri (İşlenmemiş)</b>				
Kimyon	302	12	40	302
Kekik	16	2	125	16

**Kaynak:** <http://www.tuik.gov.tr> [Ziy. Tar. :26/04/2013]

**Tablo 51 devamı...**

<b>Konya</b>	<b>Toplu Meyveliklerin Alanı (dekar)</b>	<b>Üretim (ton)</b>	<b>Ağaç Başına Ortalama Verim (kg)</b>	<b>Toplam Ağaç Sayısı</b>
<b>Üzüm</b>				
Sofralık (Çekirdekli)	60.500	29.672	490	60.500
Sofralık (Çekirdeksiz)	90	51	567	90
Kurutmalık(Çekirdekli)	37.567	24.671	557	37.567
Kurutmalık (Çekirdeksiz)	10	6	600	10
<b>Üzüm Diğer</b>				
Üzüm (Şaraplık)	1.015	1.103	1.087	1.015
<b>Diğer Meyveler (Taş Çekirdekli ve Yumuşak Çekirdekli)</b>				
Elma (Golden)	29.842	16.011	25	597.250
Elma (Starking)	24.272	16.209	28	652.686
Elma (Amasya)	7.566	4.764	28	173.254
Elma (Grannysmith)	5.241	4.879	31	330.811
Elma (Diğer)	27.116	18.106	18	1.783.325
Armut	3.880	6.090	34	213.764
Ayva	281	881	30	32.534
Şeftali (Nektarin)	20	35	53	1.155
Şeftali (Diğer)	2.264	2.583	23	136.357
Erik	3.448	4.801	30	192.978
Kayısı	2.122	3.917	23	206.040
Zerdali	10	354	26	14.610
Kiraz	65.224	43.746	30	2.040.120
Vişne	25.815	24.508	42	630.645
İğde	4	396	13	33.779
Çilek	5.956	11.028	1.852	5.956
Dut	5	474	14	34.015
Nar	76	17	17	1.100
Muşmula	0	78	25	3.150
<b>Zeytin ve Diğer Sert Kabuklular</b>				
Badem	3.554	1.563	11	231.006
Ceviz	9.000	5.471	38	265.757
Antep Fıstığı	458	945	16	58.525
<b>Baharat Bitkileri (İşlenmemiş)</b>				
Kimyon	65.859	4.174	63	65.859
Anason	5.431	188	35	5.431
Çörekotu	133	17	128	133

*Kaynak: <http://www.tuik.gov.tr>, [Ziy. Tar. :26/04/2013]*

**Tablo 51 devamı...**

<b>Niğde</b>	<b>Toplu Meyveliklerin Alanı (dekar)</b>	<b>Üretim (ton)</b>	<b>Ağaç Başına Ortalama Verim (kg)</b>	<b>Toplam Ağaç Sayısı</b>
<b>Üzüm</b>				
Sofralık (Çekirdekli)	39.160	20.874	533	39.160
Kurutmalık(Çekirdekli)	2.370	1.278	539	2.370
<b>Üzüm Diğer</b>				
Üzüm (Şaraplık)	2.940	1.617	550	2.940
<b>Diğer Meyveler (Taş Çekirdekli ve Yumuşak Çekirdekli)</b>				
Elma (Golden)	37.290	63.501	79	1.014.149
Elma (Starking)	45.782	71.486	79	1.204.465
Elma (Amasya)	99.111	123.412	65	2.161.364
Elma (Grannysmith)	3.600	8.966	55	245.759
Elma (Diğer)	28.770	49.906	40	1.967.638
Armut	3.510	5.390	84	86.304
Ayva	212	158	39	6.338
Şeftali (Nektarin)	1.045	779	33	43.915
Şeftali (Diğer)	1.897	1.947	35	94.852
Erik	1.066	1.208	29	52.790
Kayısı	5.940	2.422	28	123.736
Zerdali	1.065	574	34	20.481
Kiraz	20.329	7.531	34	759.186
Vişne	2.069	1.215	35	48.835
İğde	0	9	17	655
Çilek	290	147	507	290
Dut	30	542	36	17.315
<b>Zeytin ve Diğer Sert Kabuklular</b>				
Badem	436	145	20	15.866
Ceviz	2.830	1.437	54	50.152

*Kaynak: <http://www.tuik.gov.tr>, [Ziy. Tar. :26/04/2013]*

Tablo 51 devamı...

KOP Bölgesi	Toplu Meyveliklerin Alanı (dekar)	Üretim (ton)	Ağaç Başına Ortalama Verim (kg)	Toplam Ağaç Sayısı
<b>Üzüm</b>				
Sofralık (Çekirdekli)	142.810	84.284	590	142.810
Sofralık (Çekirdeksiz)	2.090	2.851	1.364	2.090
Kurutmalık(Çekirdekli)	61.052	44.111	723	61.052
Kurutmalık (Çekirdeksiz)	1.440	1.631	1.133	1.440
<b>Üzüm Diğer</b>				
Üzüm (Şaraplık)	9.195	7.885	858	9.195
<b>Muz-İncir-Avokado-Kivi</b>				
İncir	5	702	43	16.420
<b>Diğer Meyveler (Taş Çekirdekli ve Yumuşak Çekirdekli)</b>				
Elma (Golden)	107.024	143.703	49	2.904.304
Elma (Starking)	229.925	345.845	53	6.493.514
Elma (Amasya)	112.210	134.435	54	2.492.293
Elma (Grannysmith)	25.127	31.351	30	1.031.661
Elma (Diğer)	85.094	122.853	20	6.208.023
Armut	14.042	23.240	32	734.079
Ayva	604	1.660	23	72.872
Şeftali (Nektarin)	1.085	1.219	19	62.870
Şeftali (Diğer)	8.340	7.770	20	381.187
Erik	9.693	11.722	26	455.737
Kayısı	10.587	9.827	18	548.901
Zerdali	1.451	1.784	22	82.558
Kiraz	100.013	61.288	18	3.339.707
Vişne	29.936	27.655	35	779.680
İğde	6	1.109	15	72.844
Çilek	6.314	11.332	1.795	6.314
Dut	40	1.507	21	71.775
Nar	1.004	1.403	34	41.280
Trabzon Hurması	36	71	54	1.325
Muşmula	0	78	25	3.150
<b>Zeytin ve Diğer Sert Kabuklular</b>				
Badem	13.069	3.719	7	516.319
Ceviz	25.347	11.656	21	567.313
Zeytin (Sofralık)	16.460	1.659	6	301.084
Zeytin (Yağlık)	3.500	1.171	14	83.361
Antep Fıstığı	458	945	16	58.525
<b>Baharat Bitkileri (İşlenmemiş)</b>				
Kimyon	66.161	4.186	63	66.161
Kekik	16	2	125	16
Anason	5.431	188	35	5.431
Çörekotu	133	17	128	133

Kaynak: <http://www.tuik.gov.tr>, [Ziy. Tar. :26/04/2013]

**Tablo 52 KOP Bölgesi ve Türkiye Örtü Altı Sebze Üretimi (2012)**

	Alçak Tünel		Cam Sera		Plastik Sera		Yüksek Tünel	
	Ekilen Alan (Dekar)	Üretim Miktarı (Ton)	Ekilen Alan (Dekar)	Üretim Miktarı (Ton)	Ekilen Alan (Dekar)	Üretim Miktarı (Ton)	Ekilen Alan (Dekar)	Üretim Miktarı (Ton)
Aksaray	-	-	-	-	50	73	-	-
Karaman	-	-	12	82	4	31	5	34
Konya	2	46	15	293	96	1214	20	356
Niğde	-	-	-	-	-	-	-	-
<b>KOP</b>	2	46	27	375	150	1318	25	390
<b>Türkiye</b>	153.582	894.171	101.000	1.118.913	287.924	3.222.047	73.598	542.735

Kaynak: <http://www.tuik.gov.tr>, [Ziy. Tar. :26/04/2013]

Tablo 52'deki veriler incelendiğinde, KOP Bölgesi örtü altı sebze üretim miktarının Türkiye'deki payının oldukça az olduğu görülmektedir.

KOP Bölgesi örtü altı meyve üretim miktarlarıyla ilgili dört ile ait bilgi, TÜİK kayıtlarında bulunmamaktadır.

**Tablo 53 KOP Bölgesi ve Türkiye Niteliklerine Göre Örtü Altı Tarım Alanları (2012)**  
(Dekar)

	Cam sera	Plastik sera	Yüksek tünel	Alçak tünel	Toplam
Aksaray	-	51	-	-	51
Karaman	4	4	3		11
Konya	5	96	21	2	124
Niğde	-	-	-	-	-
<b>KOP Bölgesi</b>	9	151	24	2	186
<b>Türkiye</b>	80.728.06	278.730.21	95.095.26	163.206.79	617.760.31

Kaynak: <http://www.tuik.gov.tr>, [Ziy. Tar. :26/04/2013]

Tablo 53'teki verilere göre, KOP Bölgesi'nde bulunan 9 cam sera, 151 plastik sera, 24 yüksek tünel, 2 alçak tünel olmak üzere toplam 186 dekar niteliklerine göre örtü altı tarım alanı bulunmakta olup; bu alanın Türkiye içerisindeki payının oldukça az olduğu görülmektedir.

**Tablo 54 KOP Bölgesi ve Türkiye Organik Bitkisel Üretim (Geçiş Süreci Dahil) (2011)**

	Çiftçi Sayısı	Üretim Alanı (ha)	Üretim (Ton)
Aksaray	3	93	774
Karaman	73	154	2.337
Konya	622	1.406	17.786
Niğde	295	1.061	41.369
<b>KOP Bölgesi</b>	993	1.653	62.266
<b>Türkiye</b>	42.460	614.618	1.659.543

Kaynak: <http://www.tuik.gov.tr>, [Ziy. Tar. :26/04/2013]

Tablo 54'te veriler incelendiğinde, KOP Bölgesi'nde 993 çiftçi tarafından, 1.653 hektar üretim alanı ve 62.266 ton organik bitkisel üretim yapılmaktadır. Özellikle son yıllarda organik bitkisel üretim sürecinin, KOP Bölgesi'nin uygun şartlara sahip olması sebebiyle Türkiye içerisinde artan bir üretim payına sahip olması beklenmektedir.

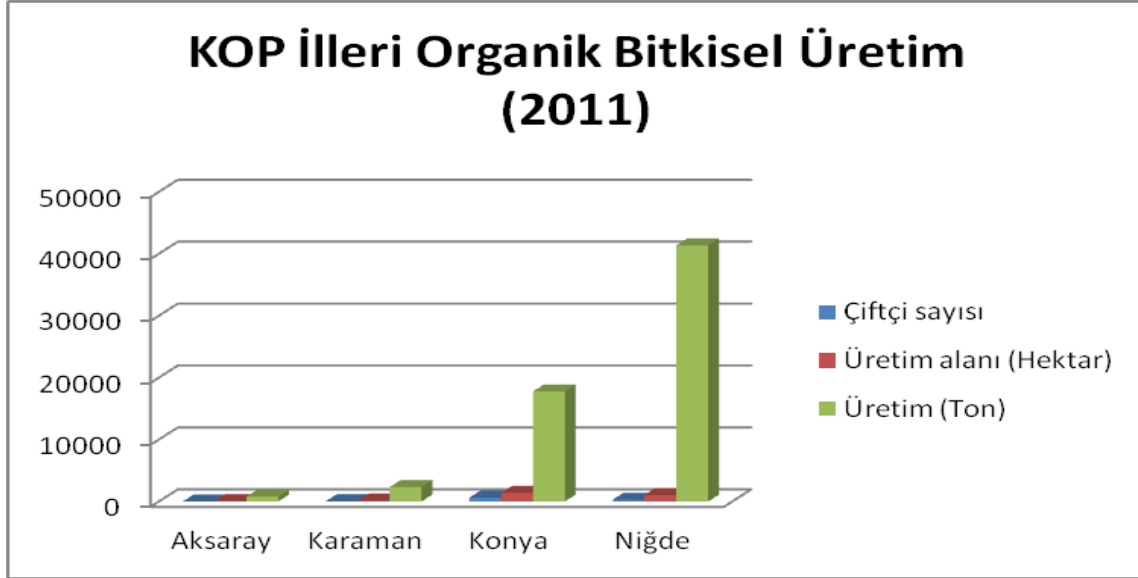

Şekil 37 KOP Bölgesi İlleri Organik Bitkisel Üretim Değerleri (2011)

KOP Bölgesi illerinde, organik bitkisel üretim değerleri incelendiğinde; Niğde ilinin diğer illere göre daha yüksek organik üretim değerlerine sahip olduğu görülmektedir.

### 5.1.9. Su Ürünleri

Tablo 55 KOP Bölgesinde İller Bazında Su Ürünleri Avcılığı (2011)

	Avcılık (Ton)									
	Alabalık	Kadife	Çapak	Kefal	Levrek	Sazan	Siraz	Yayın	Kerevit	Diğer
Aksaray					3,0	85,0		5,2	3,0	48,7
Karaman						85,0	3,0	6,5		
Konya	16,8	387,3	8,5	28,5	346,5	693,2	5,0	19,7	17,5	119,9
Niğde		2,3		3,5		14,5				7,7
<b>KOP</b>	16,8	389,6	8,5	32,0	349,5	877,7	8,0	31,4	20,5	176,3
<b>Türkiye</b>	518,5	623,9	180,4	1.325,3	737,2	9.998,1	923,8	946,1	609,6	21.233,9

Kaynak: <http://www.tuik.gov.tr>, [Ziy. Tar. :14/02/2013].

Tablo 55'teki veriler incelendiğinde, KOP Bölgesi'nde iller bazında su ürünleri avcılığının Türkiye içerisindeki payının genel olarak düşük olduğu görülmektedir.

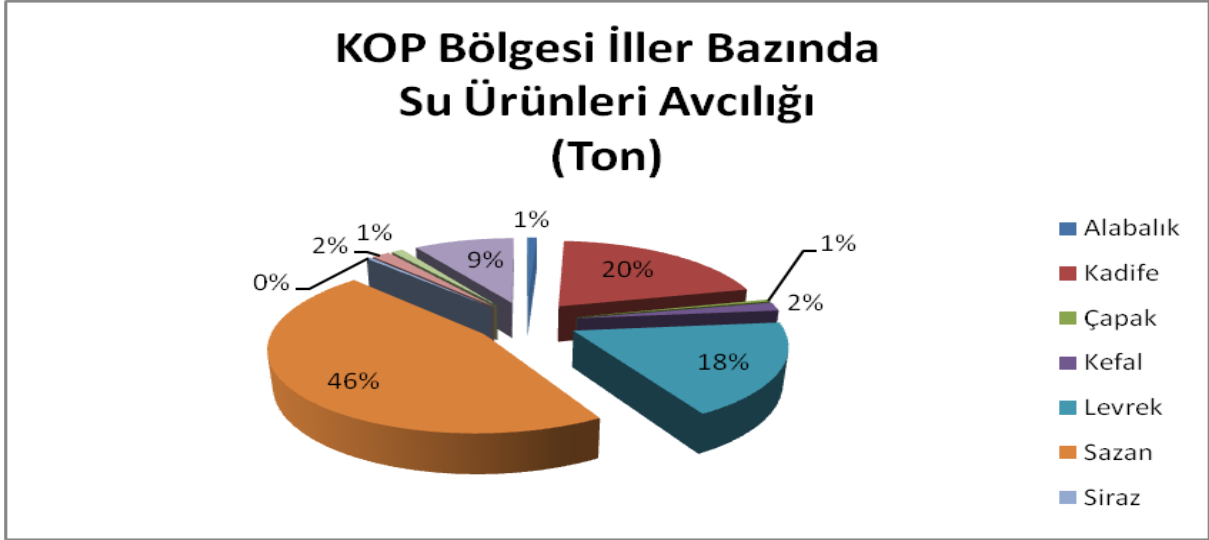

Şekil 38 KOP Bölgesinde İller Bazında Su Ürünleri Avcılığı (2011)

Şekil 38 incelendiğinde, KOP Bölgesi su ürünleri avcılığında ilk on ürün alabalık, kadife, çapak, kefal, levrek, sazan, siraz, yayın ve kerevit olarak sıralanmıştır.

Tablo 56 KOP Bölgesinde İller Bazında Su Ürünleri Yetiştiriciliği (2011)

	İç Su Alabalık Yetiştiriciliği (Ton)
Aksaray	-
Karaman	1.217
Konya	750
Niğde	77
<b>KOP</b>	<b>2.044</b>
<b>Türkiye</b>	<b>100.239</b>

Kaynak: <http://www.tuik.gov.tr>, [Ziy. Tar. :14/02/2013].

Tablo 56 incelendiğinde, sadece tatlı su yetiştiriciliği olan KOP Bölgesi'nin 2.044 ton su ürünleri yetiştiriciliği ile Türkiye içerisindeki payı %2,04 olmuştur.

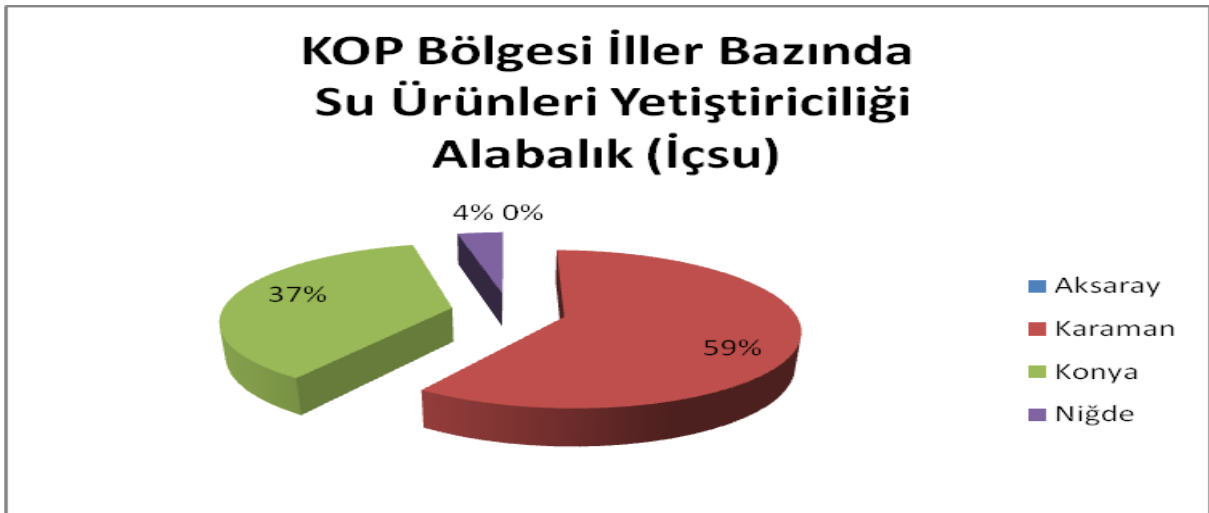

Şekil 39 KOP Bölgesi Alabalık Yetiştiriciliğinin İller Bazında Oransal Dağılımı

**Tablo 57 KOP Bölgesi ve Türkiye’de Su Ürünleri Varlığı (2011)**

	<b>Avcılık (Ton)</b>	<b>Yetiştiricilik (Ton)</b>
Aksaray	144,9	-
Karaman	94,5	1.217,0
Konya	1.642,9	750,0
Niğde	20,3	77,0
<b>KOP</b>	1.910,3	2.044,0
<b>Türkiye</b>	37.096,8	100.239,0
<b>KOP/Türkiye (%)</b>	5,15	2,04

*Kaynak: <http://www.tuik.gov.tr>, [Ziy. Tar. :14/02/2013].*

Tablo 57'deki KOP Bölgesine ait su ürünleri varlığında avcılık ve yetiştiricilik verilerinin karşılaştırmalı sonuçları incelendiğinde; Konya ilinin avcılıkta, Karaman ilinin ise yetiştiricilikte daha yüksek miktarlara sahip olduğu görülmektedir.

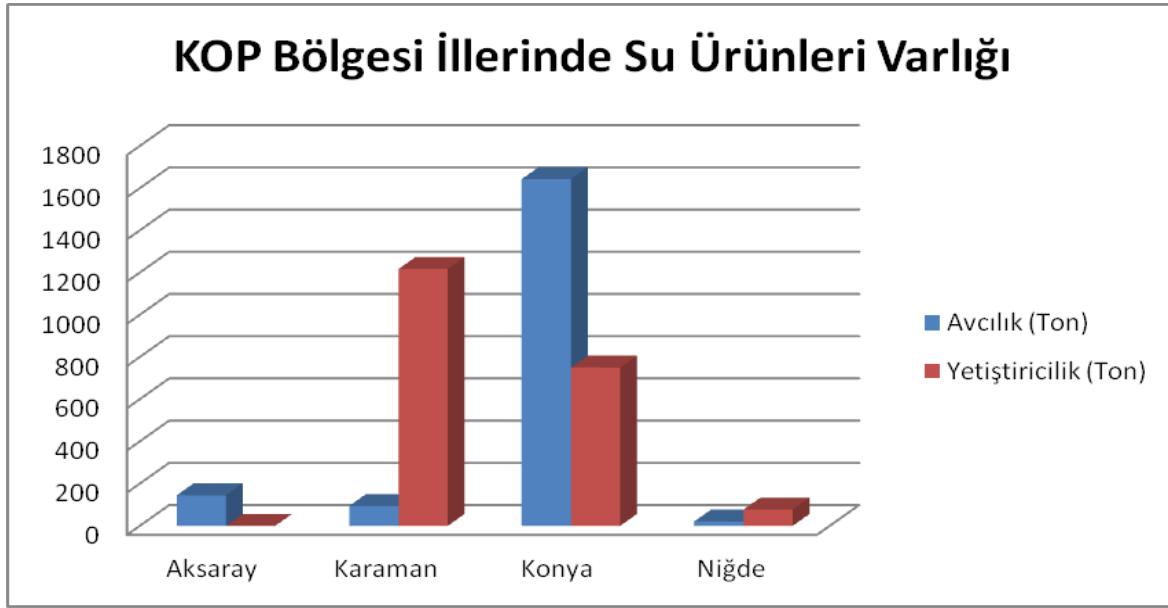

**Şekil 40** KOP Bölgesi Su Ürünleri Varlığı (ton)



## 5.2. ENERJİ SEKTÖRÜ

### 5.2.1 Enerji Üretimi

KOP Bölge illerinde bulunan Hidro Elektrik Santralleri (HES)'nin kurulu gücü 219,44 MW olup, elde edilen enerji 743,05 milyar kWh/yıl'dır.

**Tablo 58 KOP Bölgesi'nde Enerji**

Enerji Tesisinin Adı	İli	İşletmeye Açılış Yılı	Kurulu Güç (MW)	Enerji Üretimi (GWh/yıl)
Gezende Barajı ve HES	Mersin	1994	159,30	528
Yerköprü HES	Konya	1959	10,56	65
İvriz HES	Konya	1986	1,10	4
Dere HES	Konya	1972	0,40	2
Bozkır HES	Konya	1952	0,08	0,4
Ermenek HES	Karaman	1934	1,40	1
Damlapınar HES	Karaman	2011	11,10	60,36
Kepezkaya HES	Karaman	2011	29,40	81,29
Çamardı HES	Niğde		0,10	1
<b>TOPLAM</b>			<b>219,44</b>	<b>743,05</b>

*Kaynak: DSİ, 2012, Takdim Raporu, Konya.*

**Tablo 59 KOP Bölgesi Kullanım Yerlerine Göre Elektrik Tüketimi (2011)**

	Toplam Tüketim (MWh)	Kamu (MWh)	Sanayi (MWh)	Ticarethane (MWh)	Mesken (MWh)	Tarımsal Sulama (MWh)	Sokak Aydınlatma (MWh)	Diğer (MWh)
Aksaray	561.652	10.657	98.851	119.999	17.4647	113.927	19.363	24.207
Karaman	472.894	11.404	180.052	59.326	90.265	57.609	12.469	61.769
Konya	4.985.295	142.497	2.248.135	784.182	1.068.011	193.298	98.140	451.032
Niğde	773.370	20.530	295.596	97.219	202.312	131.621	3.159	22.933
<b>KOP Bölgesi</b>	<b>6.793.211</b>	<b>185.088</b>	<b>2.822.634</b>	<b>1.060.726</b>	<b>1.535.235</b>	<b>496.455</b>	<b>133.131</b>	<b>559.941</b>
<b>Türkiye</b>	<b>182.113.420</b>	<b>7.272.436</b>	<b>87.980.191</b>	<b>30.525.233</b>	<b>44.271.092</b>	<b>3.813.908</b>	<b>3.986.130</b>	<b>8.250.560</b>

*Kaynak: <http://www.tuik.gov.tr>, [Ziy. Tar. :14/02/2013].*

Tablo 59'daki veriler incelendiğinde, KOP Bölgesi'nde kullanım yerlerine göre elektrik tüketiminde en fazla payı, Türkiye sonuçlarına paralel olarak sanayi işletmesi kalemi oluşturmuştur. KOP Bölgesi elektrik tüketim oranlarına bakıldığında; ilk üç sırayı %41,55 ile sanayi işletmesi, %22,60 ile mesken, %16,61 ile ticarethane oluşturmuştur.

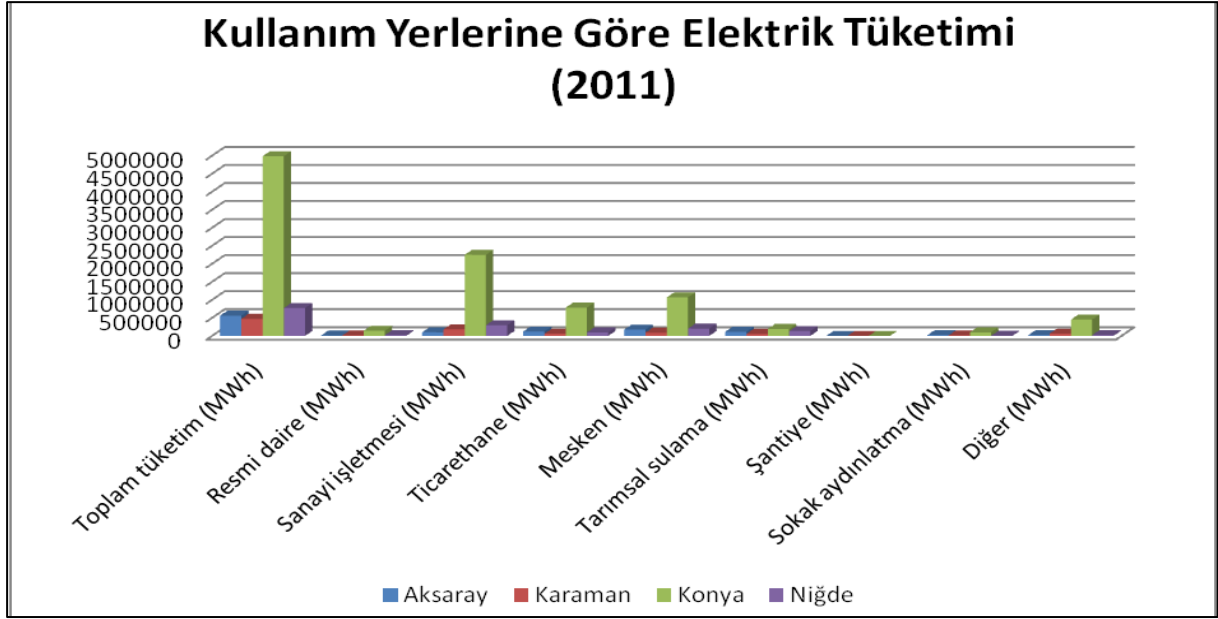

Şekil 41 KOP Bölgesi İlleri Kullanım Yerlerine Göre Elektrik Tüketimi (2011)

Tablo 60 KOP İlleri ve Türkiye Kişi Başına Düşen Elektrik Kullanım Miktarları (kWh)

İller	Toplam Elektrik Tüketimi (kWh/kişi)	Sanayi Elektrik Tüketimi (kWh/kişi)	Mesken Elektrik Tüketimi (kWh/kişi)
Aksaray	1.483	261	461
Karaman	2.021	769	386
Konya	2.446	1.103	524
Niğde	2.291	876	599
<b>Türkiye</b>	<b>2.490</b>	<b>1.177</b>	<b>592</b>

Kaynak: <http://www.tuik.gov.tr>, [Ziy. Tar. :14/02/2013].

Tablo 60'taki veriler incelendiğinde, KOP Bölgesi kişi başına toplam tüketilen elektrik miktarının Türkiye'ye yakın olduğu görülmektedir.



Şekil 42 KOP Bölgesi İllerinin Kişi Başına Toplam Elektrik Tüketim Oranları Dağılımı (2011)

Şekil 42'de görüldüğü gibi KOP Bölge illeri elektrik tüketim oranları dağılımında en fazla payı, %30 ile Konya, %28 ile Niğde, %24 ile Karaman ve %18 ile Aksaray oluşturmaktadır.

## 5.3. SANAYİ SEKTÖRÜ

### 5.3.1. Yatırım Teşvikleri

**Tablo 61 KOP Bölgesi ve Türkiye Yatırım Teşvikleri Belge Sayısı**

	2007	2008	2009	2010	2011
Aksaray	15	18	16	42	23
Karaman	21	11	11	40	26
Konya	88	123	102	253	256
Niğde	23	21	12	27	33
<b>KOP</b>	147	173	141	362	338
<b>Türkiye</b>	2.823	3.051	2.381	4.324	4.492
<b>KOP/ Türkiye</b>	5,20	5,67	5,92	8,37	7,52

*Kaynak: <http://www.ekonomi.gov.tr>, [Ziy. Tar.:15/03/2013].*

Tablo 61 incelendiğinde, KOP Bölge illerinde verilen yatırım teşvik belgelerinde, 2007-2011 yılları arasında bir artış olduğu gözlenmektedir. Tabloda yer alan veriler incelendiğinde, KOP Bölgesi'nde 2007 yılında 147, 2008 yılında 173, 2009 yılında 141, 2010 yılında 362 ve 2011 yılında 338 yatırım teşvik belgesi verildiği görülmektedir.

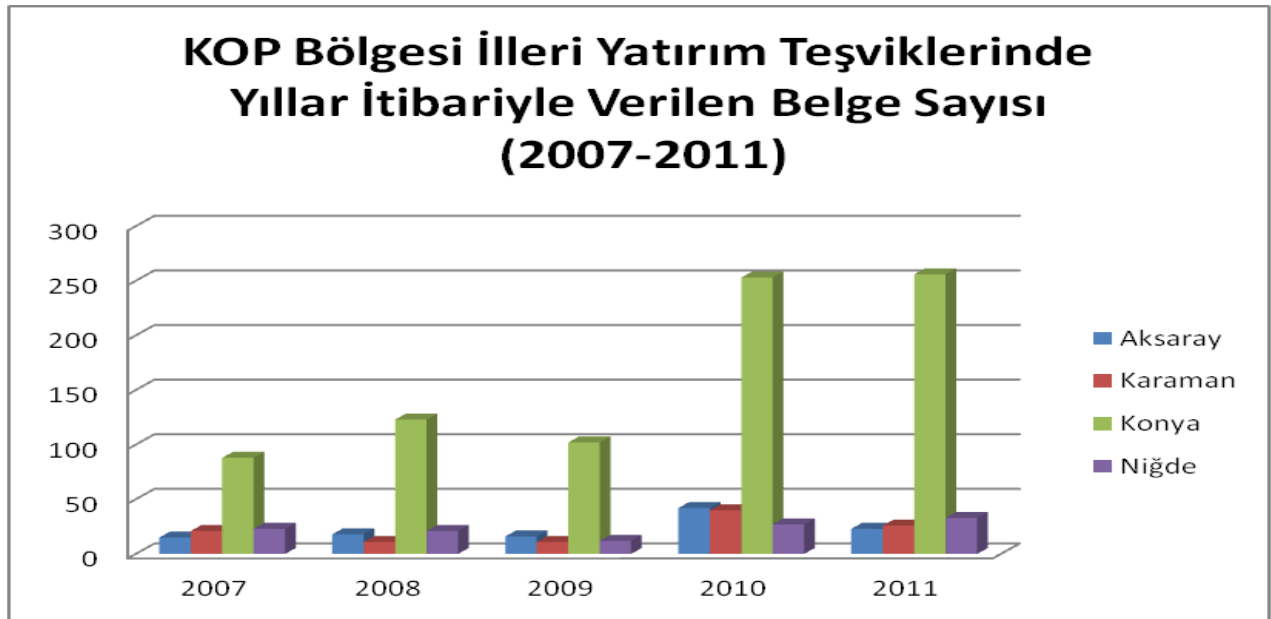

**Şekil 43 KOP Bölgesi İlleri Yatırım Teşviklerinde Yıllar İtibariyle Verilen Belge Sayısı (2007-2011)**

Şekil 43 incelendiğinde, verilen yatırım teşvik belge sayılarında Konya ilinin diğer illere göre ilk sırada yer aldığı görülmektedir.

**Tablo 62 KOP Bölgesi ve Türkiye Yatırım Teşviklerinde Sabit Yatırım Tutarları (Milyon TL)**

	2007	2008	2009	2010	2011
Aksaray	133	21	122	797	58
Karaman	97	73	33	581	68
Konya	151	210	431	1.146	1.446
Niğde	112	35	68	143	202
<b>KOP</b>	493	339	654	2.667	1.774
<b>Türkiye</b>	22.180	27.164	30.897	64.861	56.180
<b>KOP/ Türkiye (%)</b>	2,22	1,24	2,11	4,11	3,16

*Kaynak: <http://www.ekonomi.gov.tr/>, [Ziy. Tar.:15/03/2013].*

Tablo 62’de, KOP Bölge illerinde yatırım teşviklerinin, 2007 yılında toplam 493 milyon TL, 2008 yılında toplam 339 milyon TL, 2009 yılında toplam 654 milyon TL, 2010 yılında 2.667 milyon TL ve 2011 senesinde 1.774 milyon TL sabit yatırım tutarına ulaştığı görülmektedir.

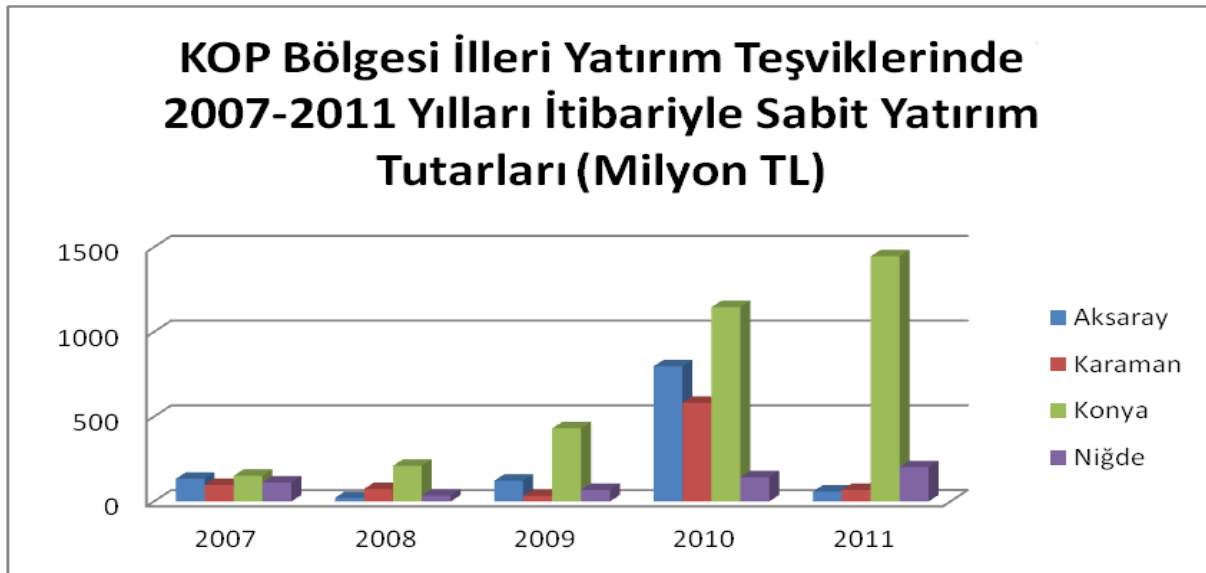

**Şekil 44** KOP Bölge İleri Yatırım Teşviklerinde Yılları İtibariyle Sabit Yatırım Tutarları (2007-2011)

Şekil 44 incelendiğinde sabit yatırım tutarları açısından Konya ilinin diğer illere göre daha fazla sabit yatırıma sahip olduğu görülmektedir.

**Tablo 63 KOP Bölgesi ve Türkiye Yatırım Teşviklerinde İstihdam Sayıları**

	2007	2008	2009	2010	2011
Aksaray	946	541	317	2.183	298
Karaman	1.185	218	532	1.024	623
Konya	1.622	2.370	2.192	6.742	6.746
Niğde	981	544	293	438	608
<b>KOP</b>	4.734	3.673	3.334	10.387	8.275
<b>Türkiye</b>	128.547	118.158	87.289	155.426	128.390
<b>KOP/ Türkiye (%)</b>	3,68	3,11	3,82	6,68	6,44

*Kaynak: <http://www.ekonomi.gov.tr/>, [Ziy. Tar.:15/03/2013].*

Tablo 63 incelendiğinde, KOP illerindeki yatırım teşviklerinde, 2007 yılında 4.734, 2008 yılında toplam 3.673, 2009 yılında 3.334, 2010 yılında 10.387 ve 2011 yılında 8.275 istihdamın gerçekleştiği görülmektedir.



**Şekil 45** KOP Bölgesi İlleri Yatırım Teşviklerinde Yıllar İtibariyle İstihdam Sayısı (2007-2011)

Şekil 45 incelendiğinde ulaşılan istihdam sayısında açısından Konya ilinin diğer illere göre ilk sırada yer aldığı görülmektedir.

**Tablo 64** KOP Bölgesi Yatırım Teşviklerinin Toplam Yatırım, Belge Sayısı ve İstihdam Durumuna Göre Dağılımı

Yıllar	Toplam Yatırım (Milyon TL)	Belge Sayısı (Adet)	İstihdam (Kişi)
2007	493	147	4.734
2008	339	173	3.673
2009	654	141	3.334
2010	2.667	362	10.387
2011	1.774	338	8.275

**Kaynak:** <http://www.ekonomi.gov.tr>, [Ziy. Tar.:15/03/2013].

Tablo 64 incelendiğinde yatırım teşviklerinde yıllar itibariyle KOP Bölgesi'nde verilen belge sayısı, toplam sabit yatırım tutarları ve istihdam sayılarına bakıldığında 2007-2010 yıllarında rakamların arttığı, 2011'de ise rakamların azalan oranda artış kaydettiği görülmektedir.

2007-2011 yıllarına ait yatırım teşviklerinde yer alan veriler, 2012 yılında çıkarılan Teşvik Sisteminden sonra Ekonomi Bakanlığı'nın sitesinden yeniden revizyona alınmış biçimleriyle verilmiş olup, yıllar itibariyle verilen belge sayıları belirlenirken Ekonomi Bakanlığı'nın site verilerinde olduğu gibi iptal edilen belgeler bu veriler içerisinde yer almamıştır.

### 5.3.2. Yeni Teşvik Sisteminde KOP İllerinin Bölge Sınıflandırılması

KOP Bölge illerinin Yatırım Teşvik Sistemine bakıldığında Bölge sınıflandırılması şu şekildedir:



Şekil 46 Türkiye Yeni Teşvik Sistemi Haritası

Tablo 65 Yatırım Teşviklerinin KOP İlleri Bazında Bölge Sınıflandırılması

2. Bölge	3. Bölge	5. Bölge
Konya	Karaman	Aksaray
		Niğde

Tablo 65'te görüldüğü gibi Ekonomi Bakanlığı'nın 2012 yılında çıkardığı ve temellerini Türkiye illerinin Sosyo Ekonomik Gelişmişlik Endeksi (SEGE) çalışmasının oluşturduğu Yeni Teşvik Sistemine göre; KOP illerinden Konya 2. Bölge teşvikleri, Karaman 3. Bölge teşvikleri, Aksaray ve Niğde illeri ise 5. Bölge teşvikleri kapsamına girmektedir.

Aşağıdaki tablolarda Yeni Teşvik Sisteminden sonra KOP Bölgesi illerindeki teşvik belge sayısı, sabit yatırım tutarları ve istihdam sayılarıyla ilgili bilgiler verilmiştir.

Tablo 66 KOP Bölgesi İlleri ve Türkiye Teşvikleri Belge Sayısı

İller	2012	2013 (1. Çeyrek)
Aksaray	24	1
Karaman	18	-
Konya	200	16
Niğde	23	6
<b>KOP Bölgesi</b>	<b>265</b>	<b>23</b>
<b>Türkiye</b>	<b>4.362</b>	<b>437</b>

Kaynak: <http://www.ekonomi.gov.tr>, [Ziy. Tar.:15/03/2013].

Tablo 66 incelendiğinde yeni teşvik sisteminde yer alan KOP Bölgesi illerinde 2012 yılında verilen belge sayısı 265. 2013 ilk çeyreğinde verilen belge sayısı 23 olmuştur.

### KOP Bölgesi İllerine Yeni Teşvik Sistemine Göre Verilen Belge Sayıları (2012-2013)

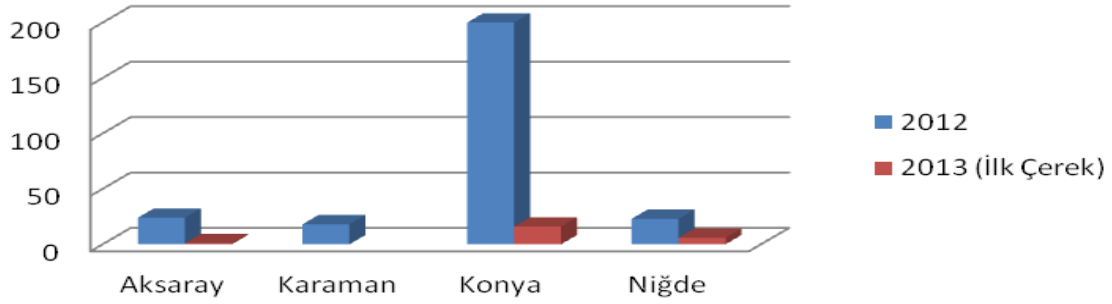

Şekil 47 KOP Bölgesi İllerinde Yeni Teşvik Sistemine Göre Verilen Belge Sayıları (2012-2013)

Tablo 67 KOP Bölgesi İlleri ve Türkiye Teşvikleri Sabit Yatırım Tutarı (Milyon TL)

İller	2012	2013 (1.Çeyrek)
Aksaray	697	1
Karaman	233	-
Konya	856	79
Niğde	217	16
<b>KOP Bölgesi</b>	<b>2.003</b>	<b>96</b>
<b>Türkiye</b>	<b>57.764</b>	<b>5.358</b>

Kaynak: <http://www.ekonomi.gov.tr>, [Ziy. Tar.:15/03/2013].

Tablo 67 incelendiğinde yeni teşvik sisteminde yer alan KOP Bölgesi illerinde 2012 yılı sabit yatırım tutarı 2.003 milyon TL, 2013 ilk çeyreği 96 milyon TL olmuştur.

### KOP Bölgesi İllerinde Yeni Teşvik Sistemine Göre 2012-2013 Yılları İtibariyle Sabit Yatırım Tutarları (Milyon TL)

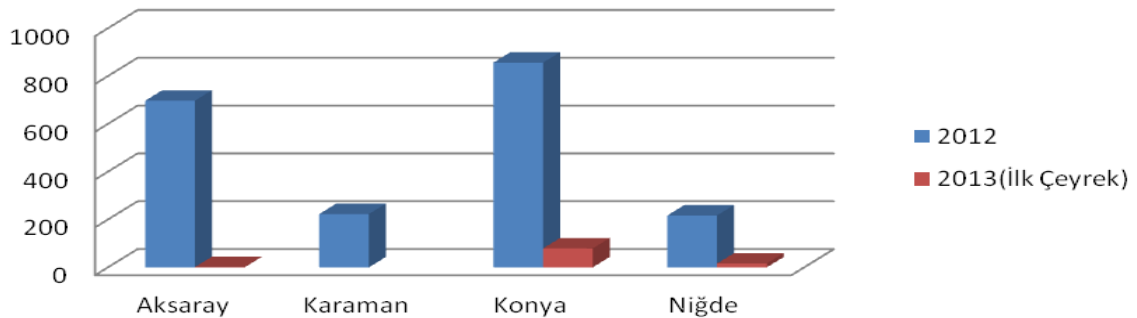

Şekil 48 KOP Bölgesi İllerinde Yeni Teşvik Sistemine Göre 2012-2013 Yılları İtibariyle Sabit Yatırım Tutarları

**Tablo 68 KOP Bölgesi İlleri ve Türkiye Teşvikleri İstihdam Sayıları**

İller	2012	2013 (1. Çeyrek)
Aksaray	1.801	7
Karaman	717	-
Konya	3.940	297
Niğde	812	74
<b>KOP Bölgesi</b>	<b>7.270</b>	<b>378</b>
<b>Türkiye</b>	<b>149.234</b>	<b>14.244</b>

*Kaynak:* <http://www.ekonomi.gov.tr>, [Ziy. Tar.:15/03/2013].

Tablo 68 incelendiğinde yeni teşvik sistemine yer alan KOP Bölgesi illerinde 2012 yılında ulaşılan istihdam sayısı 7.270, 2013 ilk çeyreğinde ise 378 olmuştur.

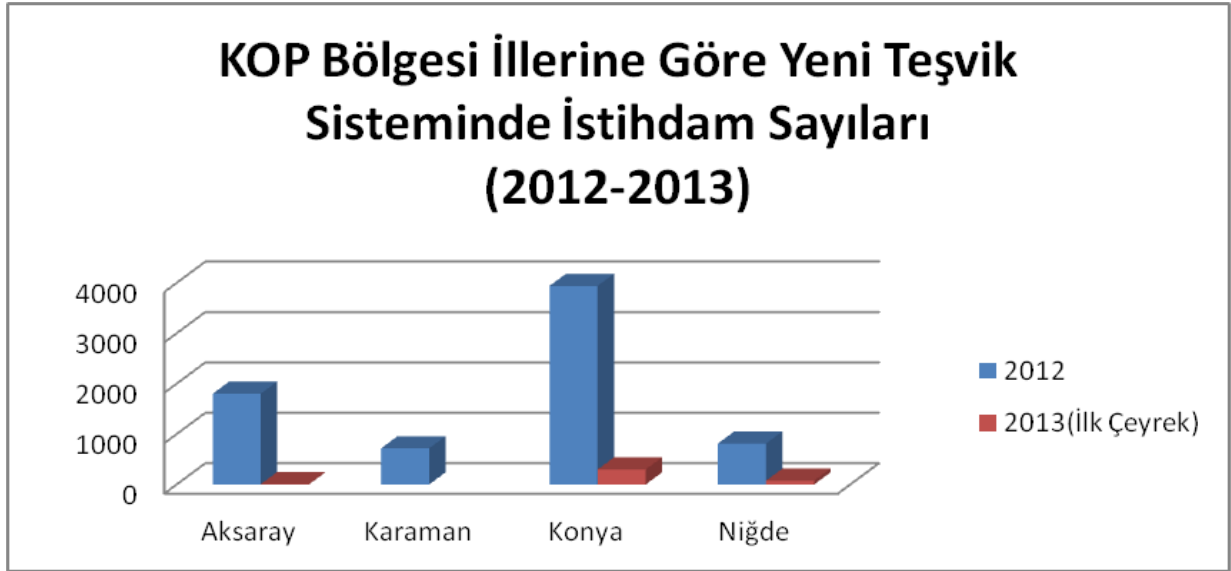

*Şekil 49 KOP Bölgesi İlleriine Göre Yeni Teşvik Sistemine İstihdam Sayıları (2012-2013)*

**Tablo 69 KOP Bölgesi İlleri ve Yer Aldıkları Bölgelere Verilen Teşviklerin Dağılımı**

	Belge Sayısı		Sabit Yatırım (Milyon TL)		İstihdam	
	2012	2013	2012	2013	2012	2013
<b>Konya</b>	200	16	856	79	3.940	297
2.Bölge Toplam Yatırım Tutarı	757	75	9.353	852	21.420	1.877
(%)	26,42	21,33	9,15	9,27	18,40	15,82
<b>Karaman</b>	18	-	233	-	717	-
3.Bölge Yatırım Tutarı	709	62	7.640	647	17.188	2.166
(%)	2,53	-	3,05	-	4,17	-
<b>Aksaray</b>	24	1	697	1	1.801	7
<b>Niğde</b>	23	6	217	16	7.270	74
<b>İller Toplamı</b>	47	7	914	17	9.071	81
5.Bölge Toplam Yatırım Tutarı	345	39	4.260	324	12.008	1.235
(%)	13,60	17,94	21,45	5,24	75,54	6,55

*Kaynak:* <http://www.ekonomi.gov.tr>, [Ziy. Tar.:14/02/2013].



SEGE araştırması sonucu oluşturulan Yeni Teşvik Sistemine göre, KOP Bölgesi illerinin yer aldığı yatırım teşvik bölge sınıflamasında; Konya 2. Bölge teşvikleri, Karaman 3. Bölge teşvikleri Aksaray ve Niğde illeri ise 5. Bölge teşvikleri kapsamında değerlendirilmektedir.

Tablo 69'daki 2012-2013 yılları itibariyle verilen belge sayısı, sabit yatırım tutarları ve istihdam sayılarına bakıldığında; Konya ilinin 2012 yılında aldığı belge sayısı Türkiye 2. Bölge teşvikleri içerisindeki oranı %26,42, 2013 yılı 1. çeyrek için ise %21,33'dür. Sabit yatırım tutarı 2012 yılı için 2. Bölgedeki payı %9,15, 2013 yılı 1. çeyrek için %9,27 olmuştur. Ulaşılan istihdam oranı için 2012 yılında %18,40, 2013 yılı 1. çeyrek için %15,82'dir.

3. Bölgede yer alan Karaman ili için 2012 yılı itibariyle verilen belge sayısının, 3. Bölgede verilen diğer yatırımlar içindeki payı %2,53, sabit yatırım tutarı %3,05, ulaşılan istihdam sayısı oranı ise %4,17 olup, 2013 yılında aldığı belge sayısı 1. çeyrek itibariyle yoktur.

5. Bölgede yer alan Aksaray ve Niğde ilinin 2012 yılı aldığı belge sayısının 5. Bölge içindeki payı %13,60, 2013 yılı 1. çeyrek için %17,94, 2012 yılı için sabit yatırım tutarının %21,45, 2013 yılı 1. çeyrek için %5,24 olmuştur. Ulaşılan istihdam oranı ise 2012 yılı için %75,54, 2013 yılı 1. çeyrek için ise %6,55'dir.

### 5.3.3. İhracat ve İthalat

**Tablo 70 KOP Bölgesi ve Türkiye Karşılaştırmalı İhracat Verileri (1000 \$)**

Yıllar	KOP	Türkiye	KOP /Türkiye (%)
2004	382.999	63.167.153	0,60
2005	531.817	73.476.408	0,72
2006	643.029	85.534.676	0,75
2007	704.726	107.271.750	0,65
2008	1.144.392	132.027.196	0,87
2009	974.639	102.142.613	0,95
2010	1.258.675	113.979.452	1,10
2011	1.541.604	134.907.074	1,14
2012	1.680.013	152.560.775	1,10

**Kaynak:** <http://www.ekonomi.gov.tr>, [Ziy. Tar.:14/02/2013].

Tablo 70'deki veriler incelendiğinde KOP Bölgesinin ihracat verilerinin Türkiye payı içerisinde artan oranlarda bir yükseliş gösterdiği anlaşılmaktadır. 2010 yılına kadar %1'lerin altında seyreden oran, 2010 yılı ve sonrasında %1'in üzerinde seyretmiştir.

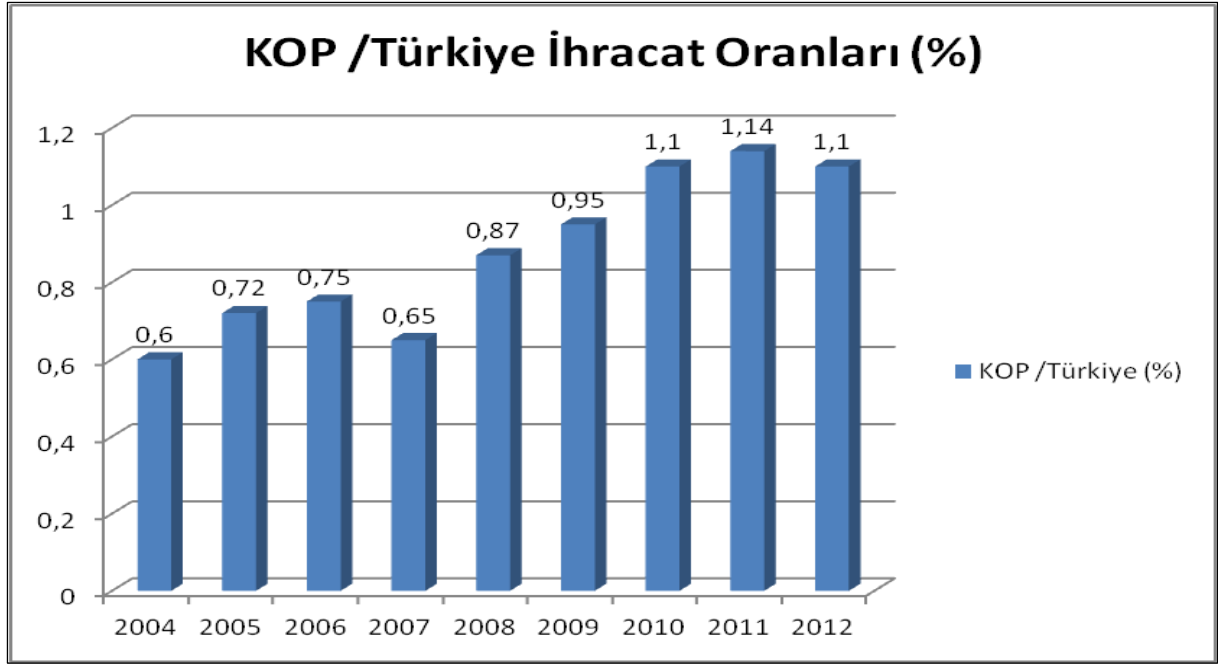

Şekil 50 KOP/ Türkiye İhracat Oranları (%) (1000\$)

**Tablo 71 KOP Bölgesi İller Bazında İhracat Değerleri (1000 \$)**

İller	2004	2005	2006	2007	2008	2009	2010	2011	2012
Aksaray	20.578	21.258	23.411	43.140	69.250	56.620	56.915	83.658	62.764
Karaman	57.875	63.028	89.532	126.677	158.382	145.701	176.694	231.719	278.649
Konya	275.556	419.985	493.532	694.111	871.223	735.997	978.630	1.168.598	1.275.966
Niğde	28.990	27.546	36.554	40.798	45.537	36.321	46.436	58.925	62.634
<b>KOP</b>	382.999	531.817	643.029	704.726	1.144.392	974.639	1.258.675	1.541.604	1.680.013
<b>Türkiye</b>	63.167.153	73.476.408	85.534.676	107.271.750	132.027.196	102.142.613	113.883.219	134.907.074	152.560.775
<b>KOP/TR (%)</b>	<b>0,60</b>	<b>0,72</b>	<b>0,75</b>	<b>0,65</b>	<b>0,87</b>	<b>0,95</b>	<b>1,10</b>	<b>1,14</b>	<b>1,10</b>

Kaynak: <http://www.ekonomi.gov.tr>, [Ziy. Tar.:14/02/2013].

Tablo 71'deki KOP Bölgesinde İller bazında ihracat değerleri incelendiğinde iller itibariyle en yüksek ihracat payını Konya ilinin aldığı görülmektedir. Konya ilinin 2012 yılı itibariyle ihracatının Bölge içerisindeki payı yaklaşık %76 olmuştur.

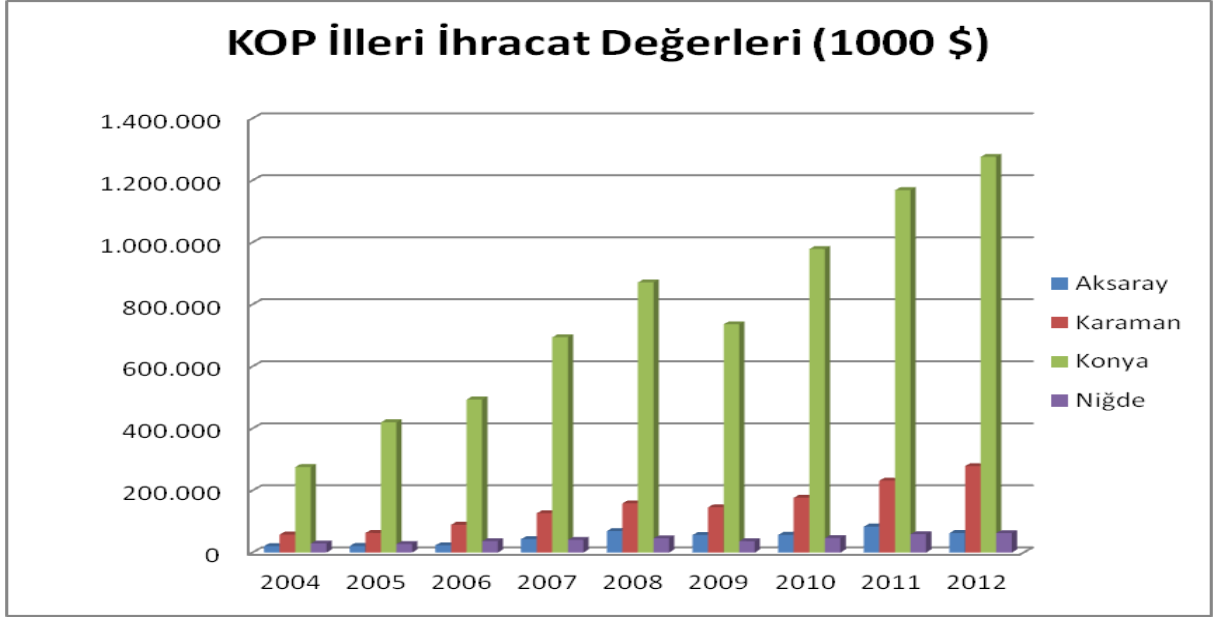

Şekil 51 KOP Bölgesi İller Bazında İhracat Değerleri Dağılımı (1000 \$)

Tablo 72 KOP Bölgesi ve Türkiye Karşılaştırmalı İthalat Verileri (1000 \$)

Yıllar	KOP	Türkiye	KOP/Türkiye (%)
2004	449.768	97.539.766	0,46
2005	505.764	116.774.151	0,43
2006	659.211	139.576.174	0,47
2007	849.134	170.062.715	0,50
2008	905.007	201.963.574	0,45
2009	673.709	140.928.421	0,48
2010	985.815	185.544.332	0,53
2011	1.387.805	240.841.698	0,58
2012	1.348.249	236.536.949	0,57

Kaynak: <http://www.ekonomi.gov.tr>, [Ziy. Tar.:14/02/2013].

Tablo 72'deki veriler incelendiğinde KOP Bölgesinin ithalat verilerinin Türkiye payı içerisinde %40-60 seviyeleri arasında seyrettiği görülmektedir.

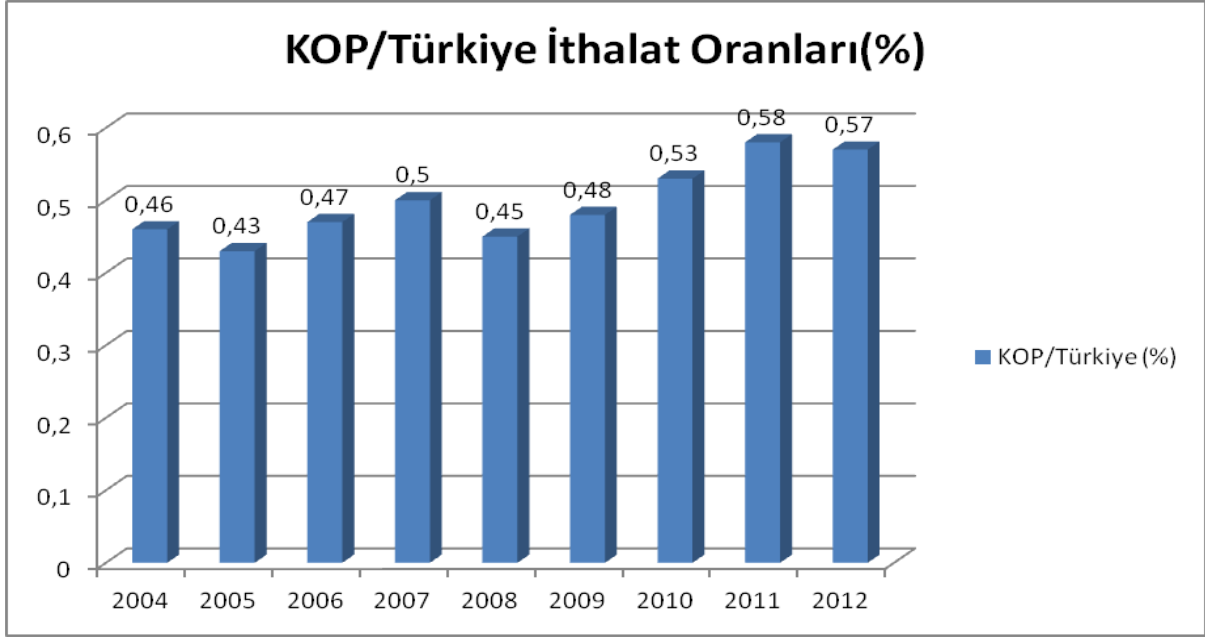

Şekil 52 KOP/ Türkiye İthalat Oranları (%) (1000\$)

**Tablo 73 KOP Bölgesi İl Bazında İthalat Değerleri (1000 \$)**

İller	2004	2005	2006	2007	2008	2009	2010	2011	2012
Aksaray	18.669	25.647	29.114	49.899	48.062	31.484	48.390	66.849	50.426
Karaman	21.081	23.905	41.911	60.251	49.377	43.297	92.033	120.666	123.328
Konya	377.698	427.021	555.829	695.625	775.418	583.483	802.426	1.170.270	1.153.774
Niğde	32.320	29.191	32.357	43.359	32.150	15.445	42.966	30.020	20.721
<b>KOP</b>	449.768	505.764	659.211	849.134	905.007	673.709	985.815	1.387.805	1.348.249
<b>Türkiye</b>	97.539.766	116.774.151	139.576.174	170.062.715	201.963.574	140.928.421	185.544.332	240.841.698	236.536.949
<b>KOP/TR (%)</b>	<b>0,46</b>	<b>0,43</b>	<b>0,47</b>	<b>0,50</b>	<b>0,45</b>	<b>0,48</b>	<b>0,53</b>	<b>0,58</b>	<b>0,57</b>

**Kaynak:** <http://www.ekonomi.gov.tr>, [Ziy. Tar.:14/02/2013].

Tablo 73'teki KOP Bölgesinde iller bazında ithalat değerleri incelendiğinde iller itibariyle en yüksek ithalat payını Konya ilinin aldığı görülmektedir. Konya ilinin 2012 yılı itibariyle ithalatının Bölge içerisindeki payı yaklaşık %86 olmuştur.

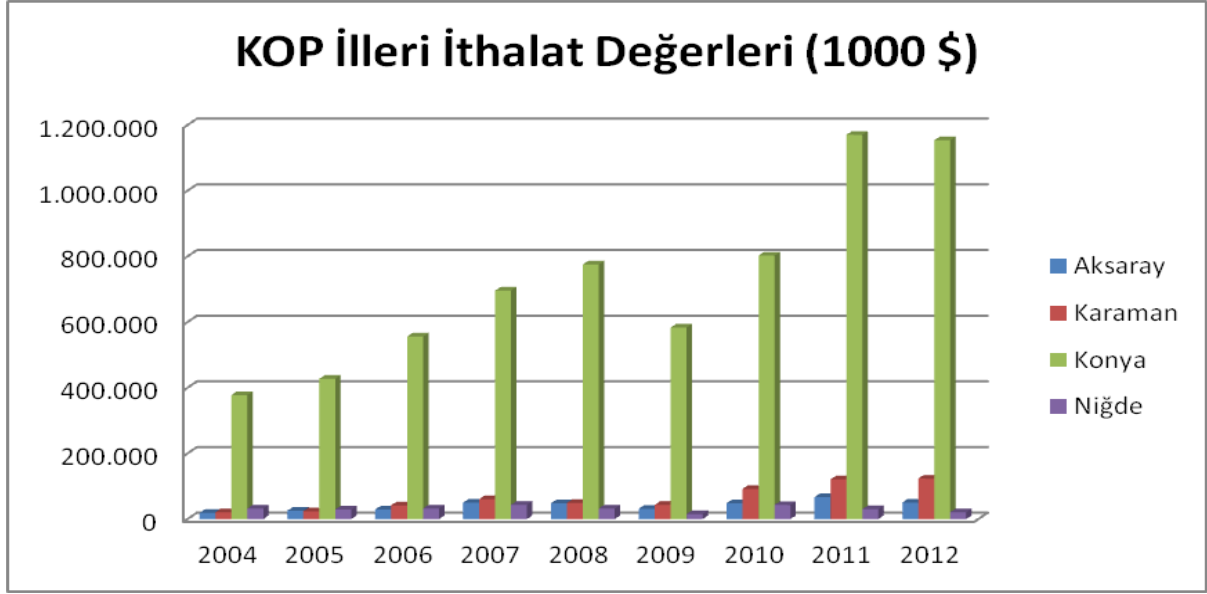

Şekil 53 KOP Bölgesi İller Bazında İthalat Değerleri Dağılımı (1000 \$)

**Tablo 74 İhracatçı ve İthalatçı Firma Sayıları (2012)**

	İHRACAT		İTHALAT	
	İhracatçı Firma Sayısı	İhracat Değeri (Bin Dolar)	İthalatçı Firma Sayısı	İthalat Değeri (Bin Dolar)
<b>KOP Bölgesi</b>	1.506	1.680.013	1.281	1.348.249
<b>Türkiye</b>	56.441	152.560.775	64.988	236.536.949
<b>KOP/Türkiye (%)</b>	2,67	1,10	1,97	0,57

Kaynak: <http://www.ekonomi.gov.tr>, [Ziy. Tar.:14/02/2013].

Tablo 74'teki ihracat ve ithalat alanında KOP Bölgesi Türkiye karşılaştırmalı analiz sonuçları incelendiğinde, Bölge'nin ihracatçı firma sayılarında Türkiye içerisindeki payı 1.506 adetle yaklaşık %3, ithalatçı firma sayısındaki payı ise 1.281 adetle %2 olduğu görülmüştür.

#### 5.3.4. Organize Sanayi Bölgeleri

Organize Sanayi Bölgeleri, "ulaşım, enerji ve diğer kamu hizmetleri gibi altyapı imkânlarının, sanayilerin büyümesini kolaylaştırmak ve çevre üzerindeki etkilerini en az seviyeye indirmek amacıyla sunulduğu, endüstriyel faaliyetler için tasarlanmış özel alanlar" olarak tanımlanmaktadır.

Tablo 75'te, KOP Bölgesi'nde tamamlanan Organize Sanayi Bölgelerinin sayıları verilmiştir. KOP Bölgesi'nde toplam 13 adet tamamlanmış OSB bulunmaktadır. Bunlar Aksaray, Karaman, Konya KOS, 1. OSB, Ereğli, Beyşehir, Akşehir, Seydişehir, Kulu, Çumra, Karapınar, Niğde OSB'leri olup, bu OSB'lerde 47.911 kişi istihdam edilmektedir. Tablo 76'da görüldüğü gibi devam eden OSB bilgilerinde Bölge'de sadece Konya KOS 4. Kısım bulunmaktadır.

**Tablo 75 KOP Bölgesi'nde Tamamlanan OSB'ler**

İller	Proje Adı	Büyüklüğü (ha)	Sanayi Parsel Sayısı	Tahsis Edilen Parsel	Tahsis Edilecek Parsel	Üretimdeki Firma Sayısı	İnşa Halindeki Firma Sayısı	Çalışan Kişi Sayısı
Aksaray	Merkez	663	298	256	42	133	41	5.500
Karaman	Merkez	617	226	214	12	98	48	9.254
Konya	KOS	1.600	633	512	121	386	128	25.000
	1.OSB	134.4	150	150	-	150	2	3.300
	Ereğli	100	61	61	-	44	8	350
	Beyşehir	100	76	15	61	3	-	120
	Akşehir	155	127	48	79	5	15	113
	Seydişehir	150	53	13	40	0	1	19
	Kulu	400	-	-	-	-	-	-
	Çumra	100	73	-	73	1	-	5
Niğde	Karapınar	208	185	26	159	-	-	-
	Merkez	406	115	99	16	77	11	3.700
	Bor Karma	292	283	209	74	32	23	550
<b>Toplam</b>	<b>13 OSB</b>	<b>4.925.4</b>	<b>2.280</b>	<b>1.603</b>	<b>677</b>	<b>929</b>	<b>277</b>	<b>47.911</b>

*Kaynak: <http://osbbs.osbuk.org.tr>, [Ziy.Tar.14/02/2013]*

**Tablo 76 KOP Bölgesi'nde Planlanan ve Devam Eden OSB'ler**

İller	Proje Adı	Büyüklüğü (ha)	Sanayi Parsel Sayısı	Tahsis Edilen Parsel	Tahsis Edilecek Parsel	Üretimdeki Firma Sayısı	İnşa Halindeki Firma Sayısı	Çalışan Kişi Sayısı
Konya	Konya KOS 4. Kısım	400	121	-	121	-	-	-
<b>Toplam</b>	<b>1 OSB</b>	<b>400</b>	<b>121</b>	<b>-</b>	<b>121</b>	<b>-</b>	<b>-</b>	<b>-</b>

*Kaynak: Konya KOS OSB Müdürlüğü, 2013*

### 5.3.5. Küçük Sanayi Siteleri

"Kent içinde dağınık şekilde yerleşmiş ve elverişsiz çalışma koşulları altında çalışan yapımçı ve onarımcı küçük sanayicileri ve ana sanayi/yan sanayi ilişkilerinin geliştirilmesini teminen benzer iş kollarında çalışan küçük işletmeleri, çağdaş ve düzenli birer işyerine kavuşturmak, çalışma koşullarını iyileştirip aralarında dayanışma ve organizasyonu geliştirmek, ihtiyaçlarının daha kolay ve ekonomik olarak karşılanabilmesini ve işyerlerine yeni teknolojilerin sokulmasını sağlamak gibi nedenlerle aynı yerde toplayan siteler "Küçük Sanayi Siteleri" olarak isimlendirilmektedir.

**Tablo 77 KOP Bölgesi'nde Tamamlanan KSS'ler**

İller	Proje Adı	İşyeri Adedi
Aksaray	3	806
Karaman	2	728
Konya	21	4.500
Niğde	4	771
<b>KOP Bölgesi</b>	<b>30</b>	<b>6.805</b>
<b>Türkiye</b>	<b>4.448</b>	<b>93.104</b>

*Kaynak:* <http://sanayi.gov.tr>, [Ziy.Tar.14/02/2013]

Tablo 77'deki verilere göre, KOP Bölgesi'nde toplam 30 adet Küçük Sanayi Sitesi'nin tamamlanmış, 2 adet Küçük Sanayi Sitesi yapımının devam etmekte olduğu görülmektedir. KOP Bölgesi'nde tamamlanan KSS'lerdeki işyeri adedi 6.805'dir. Tablo 78'deki devam eden KSS'lerin mevcut durumuna bakıldığında, Bölge'de devam eden 2 KSS olduğu görülmektedir. Tamamlandıklarında sahip olacakları işyeri sayısı 384 olacaktır.

**Tablo 78 KOP Bölgesi'nde Devam Eden KSS'ler**

İller	Proje Adı	İşyeri Adedi
Aksaray	-	-
Karaman	1	324
Konya	1	60
Niğde	-	-
<b>KOP Bölgesi</b>	<b>1</b>	<b>384</b>
<b>Türkiye</b>	<b>49</b>	<b>5.181</b>

*Kaynak:* <http://sanayi.gov.tr>, [Ziy.Tar.14/02/2013]

### 5.3.6. Temel İşgücü Göstergeleri

**Tablo 79 KOP Bölgesi ve Türkiye Temel İşgücü Göstergeleri (2011)**

İller	İşgücüne Katılma Oranı (%)	İşsizlik Oranı (%)	İstihdam Oranı (%)
Aksaray	53,8	5,3	51,0
Karaman	49,9	7,1	46,4
Konya	46	4,9	43,5
Niğde	52,9	5,8	49,8
<b>Türkiye</b>	<b>47,5</b>	<b>7,9</b>	<b>43,7</b>

*Kaynak:* <http://www.tuik.gov.tr>, [Ziy. Tar. :14/02/2013].

Tablo 79'daki KOP Bölgesi illerinde iş gücüne katılma oranı ve istihdam oranı yüzdelere bakıldığında, Türkiye sonuçlarına paralel bir durum olduğu gözlemlenmektedir.

KOP Bölgesi illerinin işsizlik oranları bakımından %7,1 ile Karaman, %7,9 oranında seyreden işsizlik oranına sahip Türkiye ile paralel bir seyir izlemektedir. Bölgenin diğer illerinde işsizlik oranları sırasıyla Niğde %5,8, Aksaray %5,3, Konya %4,9 olarak gerçekleşmiştir.

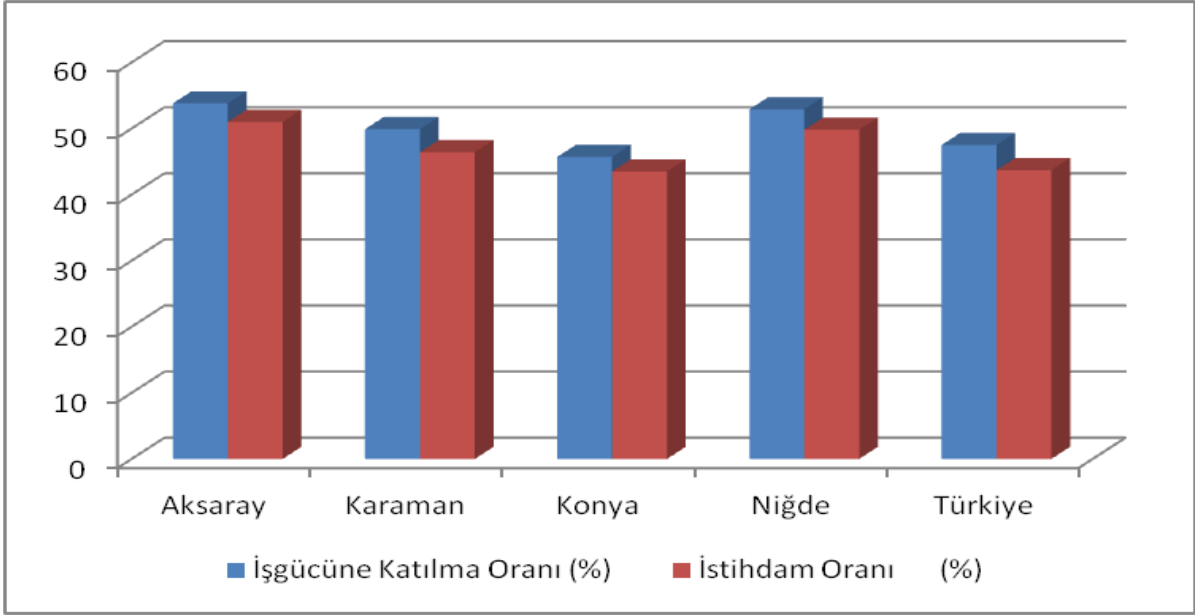

**Şekil 54** KOP Bölgesi İlleri ve Türkiye Karşılaştırmalı İşgücüne Katılma ve İstihdam Oranı

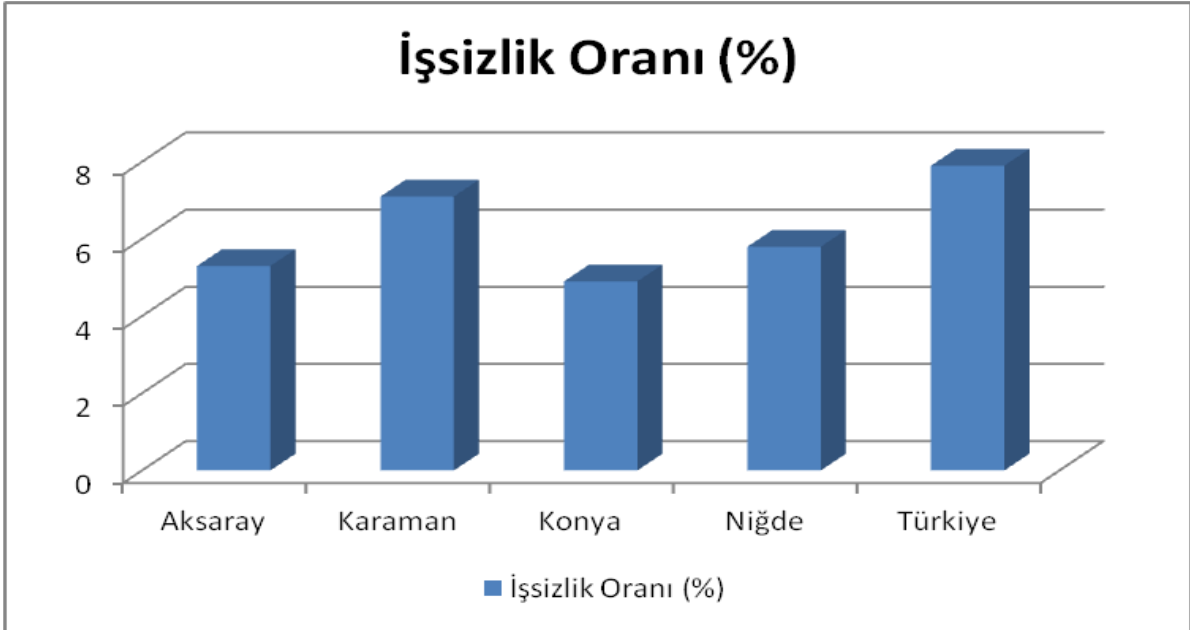

**Şekil 55** KOP Bölgesi İlleri ve Türkiye Karşılaştırmalı İşsizlik Oranı

Şekil 55'te görüldüğü gibi, KOP İllerinden en yüksek işsizlik oranı Karaman ilinde olup, bu ili sırasıyla Niğde, Aksaray ve Konya takip etmektedir.



**Tablo 80 KOP Bölgesi ve Türkiye İş Kayıtlarına Göre Girişimcilik Sayıları (2011)**

	Madencilik ve taş ocaklığı	İmalat	Elektrik, gaz, buhar ve iklimlendirme üretimi ve dağıtımı	Su temini; kanalizasyon, atık yönetimi ve iyileştirme faaliyetleri	İnşaat	Toptan ve perakende ticaret; motorlu kara taşıtlarının ve motosikletlerin onarımı	Ulaştırma ve depolama	Konaklama ve yiyecek hizmeti faaliyetleri	Bilgi ve iletişim	Finans ve sigorta faaliyetleri	Gayrimenkul faaliyetleri	Mesleki, bilimsel ve teknik faaliyetler	İdari ve destek hizmet faaliyetleri	Eğitim	İnsan sağlığı ve sosyal hizmet faaliyetleri	Kültür, sanat, eğlence ve spor	Diğer hizmet faaliyetleri	Toplam
<b>Aksaray</b>	26	1.386	1	7	777	6.098	2.711	1.265	58	145	158	654	85	90	99	196	976	14.732
<b>Karaman</b>	32	1.155	6	5	598	3.815	1.663	837	42	103	94	400	32	53	62	78	847	9.822
<b>Konya</b>	163	12.393	16	40	4.907	35.920	14.344	6.489	347	686	973	4.388	542	351	787	677	6.047	89.070
<b>Niğde</b>	35	1187	4	12	602	5.394	2.673	1.281	55	83	77	368	62	31	84	204	845	12.997
<b>KOP Bölgesi</b>	198	13.580	20	52	5.509	41.314	17.017	7.770	402	769	1.050	4.756	604	382	871	881	6.892	102.067
<b>Türkiye</b>	<b>6.394</b>	<b>397.739</b>	<b>2.585</b>	<b>1.709</b>	<b>215.530</b>	<b>1.256.855</b>	<b>585.726</b>	<b>291.616</b>	<b>27.933</b>	<b>42.412</b>	<b>43.683</b>	<b>177.707</b>	<b>39.229</b>	<b>16.662</b>	<b>41.175</b>	<b>39.710</b>	<b>235.498</b>	<b>3.422.163</b>

*Kaynak: <http://www.tuik.gov.tr>, [Ziy. Tar. :14/02/2013].*

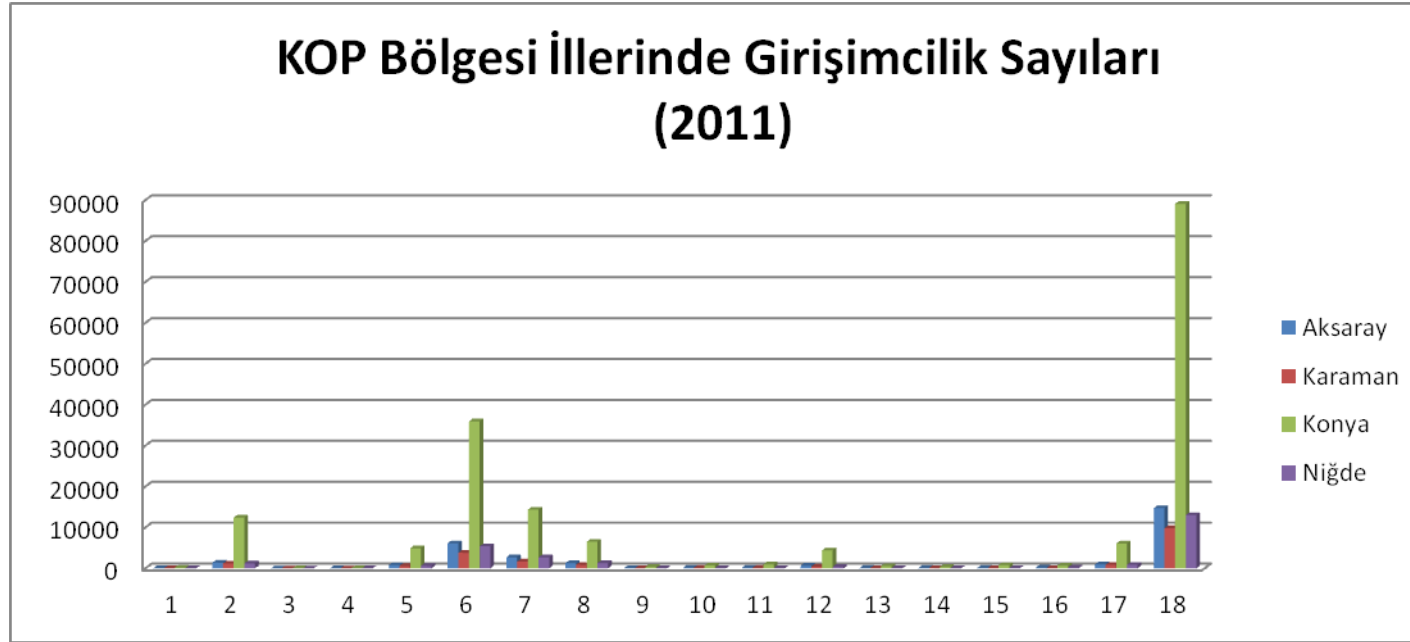

**Şekil 56** KOP Bölgesi İlleri Girişim Sayıları (2011)

1-Madencilik ve Taş Ocakçılığı 2- İmalat, 3- Elektrik, gaz ve buhar ve iklimlendirme üretimi ve dağıtımı, 4-Su temini; kanalizasyon, atık yönetimi ve iyileştirme faaliyetleri, 5-İnşaat, 6-Toptan ve perakende ticaret; motorlu kara taşıtlarının ve motosikletlerin onarımı, 7- Ulaştırma ve depolama, 8-Konaklama ve yiyecek hizmetleri faaliyetleri, 9-Bilgi ve iletişim, 10-Finans ve sigorta faaliyetleri, 11-Gayrimenkul faaliyetleri, 12-Mesleki, bilimsel ve teknik faaliyetler, 13-İdari ve destek hizmet faaliyetleri, 14-Eğitim, 15-İnsan sağlığı ve sosyal hizmet faaliyetleri, 16-Kültür, sanat, eğlence, dinlence ve spor faaliyetleri 17- Diğer hizmet faaliyetleri 18- Toplam

## 5.4. ULAŞTIRMA SEKTÖRÜ

Tablo 81 KOP Bölgesi ve Türkiye’de Yol Uzunlukları (2008-2011) (km)

İller	İl ve Devlet Yolu		Otoyol		Köy Yolu		Demiryolu	
	2008	2011	2008	2011	2008	2011	2008	2011
Aksaray	487	487	-	-	2.139	2.182	-	-
Karaman	653	653	-	-	1.905	1.915	106	106
Konya	2.972	3.052	-	-	6.825	7.655	298	590
Niğde	474	474	-	104	1.864	1.989	161	161
<b>KOP</b>	<b>4.586</b>	<b>4.666</b>	<b>-</b>	<b>104</b>	<b>12.733</b>	<b>13.741</b>	<b>565</b>	<b>857</b>
<b>Türkiye</b>	<b>62.023</b>	<b>62.930</b>	<b>1.922</b>	<b>2119</b>	<b>288.013</b>	<b>305.227</b>	<b>8.699</b>	<b>9.642</b>

Kaynak: <http://www.tuik.gov.tr>, [Ziy. Tar. :14/02/2013]

Tablo 81'deki veriler incelendiğinde, 2008 yılında KOP Bölgesi'nde 4.586 km olan il ve devlet yol uzunluğu, 2011 yılında 4.666 km olmuştur. Otoyol uzunluğunda 2011 yılı itibariyle, Bölge illerinden Niğde'de 104 km'dir. 2008 yılında 12.733 km olan köy yolu uzunluğu 2011 yılında 13.741 km olmuştur. Demiryolu uzunluğu ise 2008 yılında 565 km iken 2011 yılı itibariyle 857 km olmuştur.

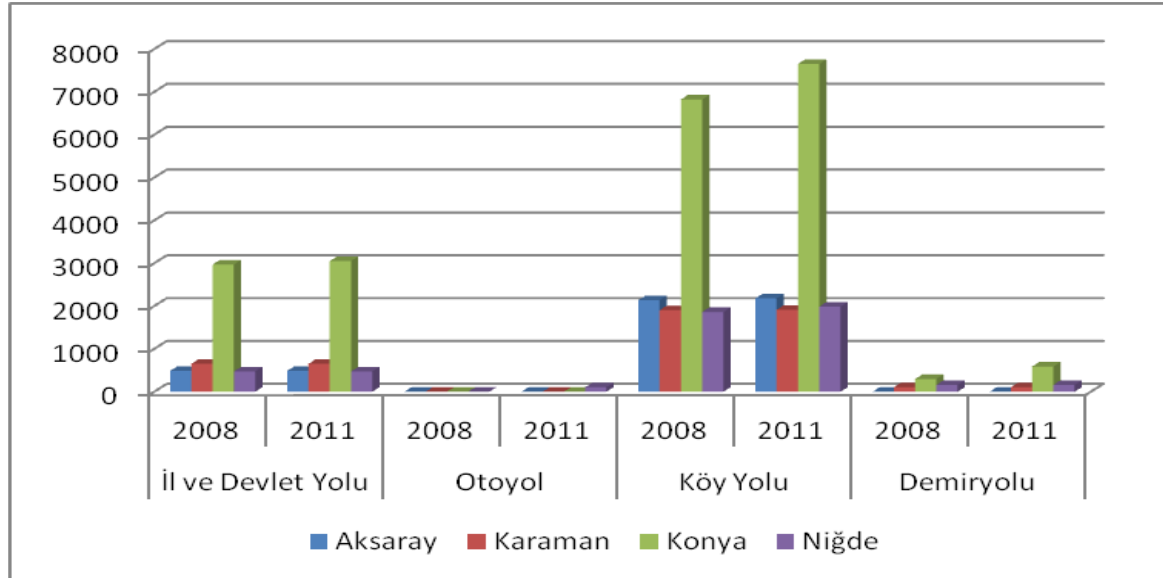

Şekil 57 KOP Bölgesi İlleri Yol Uzunlukları (2008-2011) (km)

**Tablo 82 KOP Bölgesi Motorlu Taşıt Araç Türleri ve Sayıları (2011)**

	Otomobil	Minibüs	Otobüs	Kamyonet	Kamyon	Motosiklet	Özel Amaçlı Taşıtlar	Traktör
Aksaray	42.218	1.281	1.186	10.803	5.409	10.994	208	15.235
Karaman	27.560	1.552	568	8.063	2.324	24.938	136	8.991
Konya	256.337	9.689	5.035	83.335	33.001	101.287	902	71.102
Niğde	29.400	1.487	899	11.569	5.297	14.655	149	13.899
<b>KOP</b>	<b>355.515</b>	<b>14.009</b>	<b>7.688</b>	<b>113.770</b>	<b>46.031</b>	<b>151.874</b>	<b>1.395</b>	<b>109.227</b>
<b>Türkiye</b>	<b>8.753.802</b>	<b>397.034</b>	<b>238.794</b>	<b>2.829.633</b>	<b>754.042</b>	<b>2.664.114</b>	<b>33.694</b>	<b>1.519.992</b>

*Kaynak: <http://www.tuik.gov.tr>, [Ziy. Tar. :14/02/2013]*

*\* Verilerde Motorsuz (römork ve yarı römork) kara taşıtları hariç tutulmuştur*

Tablo 82’de motorlu taşıt türlerine ait sayılar incelendiğinde, KOP Bölgesi’nde en çok traktör varlığı olduğu görülmektedir. Bölgede 109.227 adet traktör sayısının Türkiye içerisindeki payı %7,18’dir.

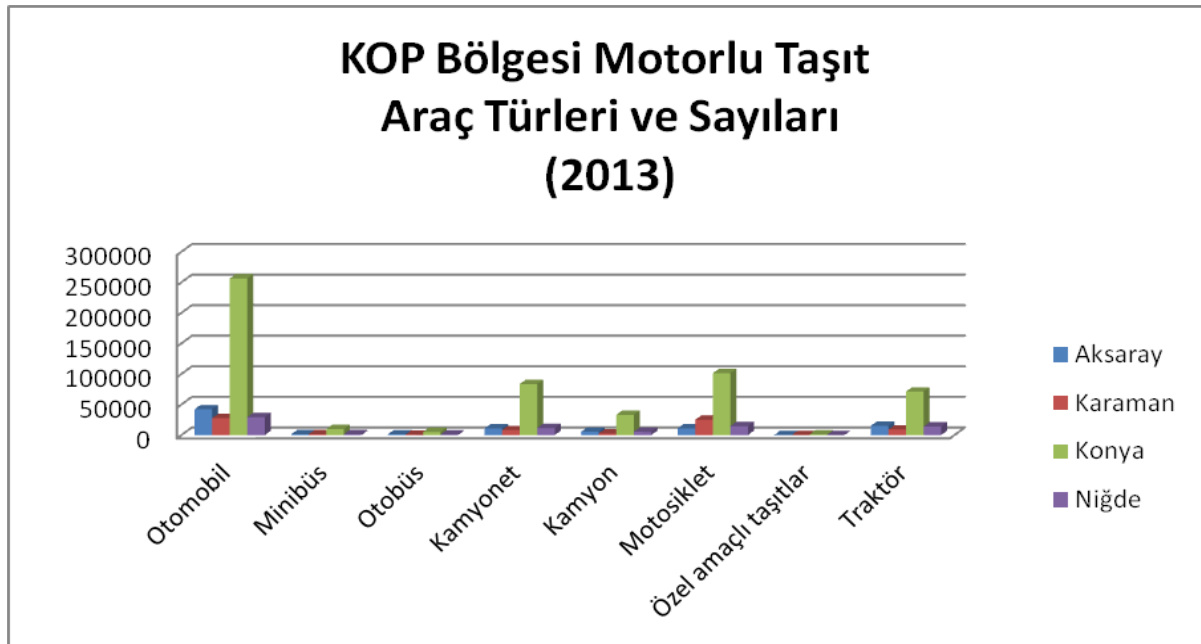

**Şekil 58 KOP Bölgesi Motorlu Taşıt Araç Türleri ve Sayıları**

Şekil 58 incelendiğinde, Konya ilinde diğer KOP illerine göre taşıt türü ve sayısı fazla olmakla beraber, otomobil sayısının fazlalığı dikkat çekmektedir.

**Tablo 83 KOP Bölgesi ve Türkiye Karşılaştırmalı Kaza Sayısı, Ölü ve Yaralı Sayıları (2011)**

	Kaza sayısı	Ölü sayısı	Yaralı sayısı
Aksaray	865	21	1.809
Niğde	659	43	1.231
Karaman	589	18	1.101
Konya	4.825	152	8.787
<b>KOP</b>	6.938	234	12.928
<b>Türkiye</b>	131.845	3.835	238.074

*Kaynak: <http://www.tuik.gov.tr>, [Ziy. Tar. :14/02/2013]*

Tablo 83'teki veriler incelendiğinde, Konya ilinde meydana gelen kaza sayısının, diğer illerin çok üzerinde olduğu ve Bölge'deki kaza sayısının yaklaşık %70'ini oluşturduğu görülmektedir. Bu yüksek kaza oranı, kazalarda ölenlerin Bölge içerisinde %65'ini, yaralı sayısının ise %68'ini oluşturmaktadır (Şekil 59).

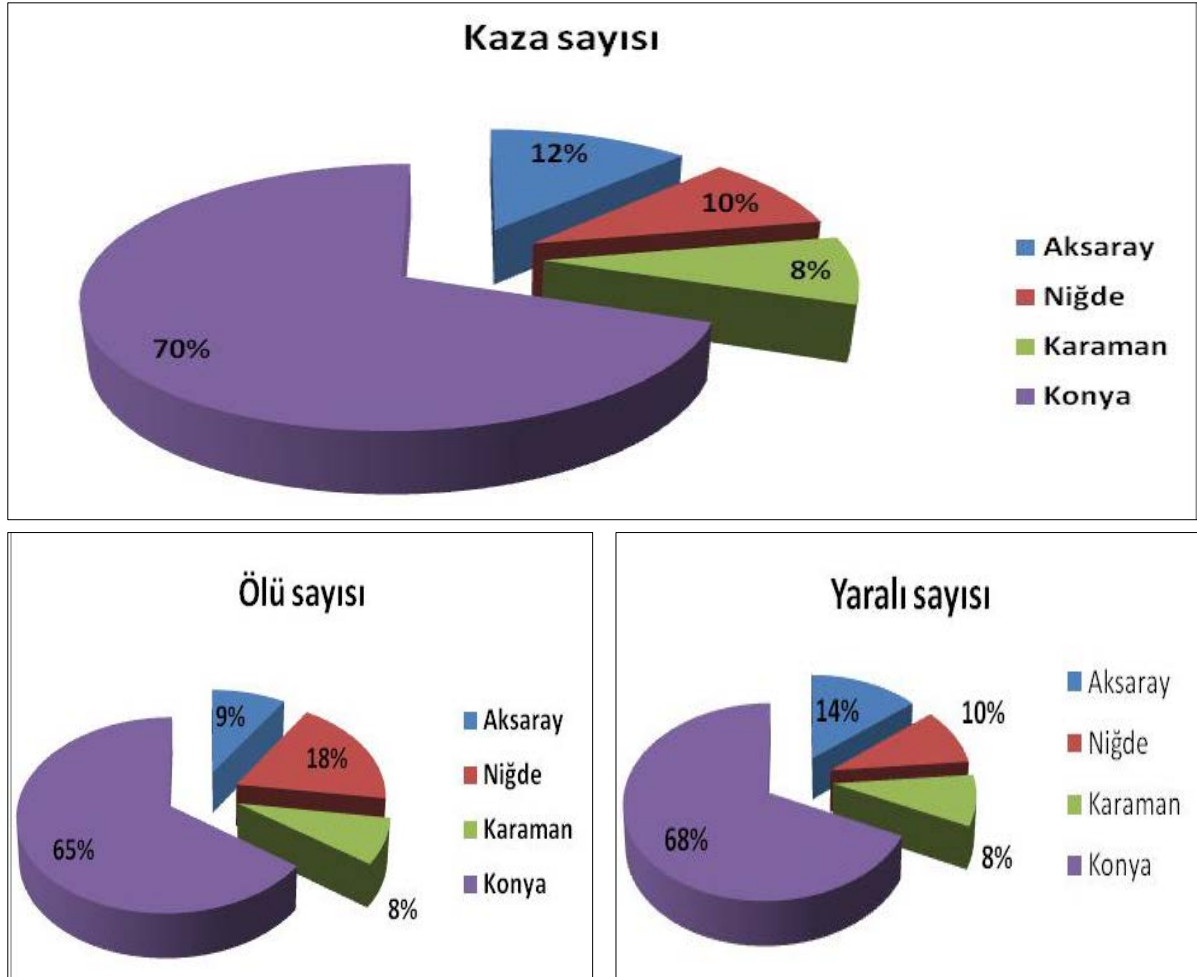

**Şekil 59 KOP Bölgesi İlleri Kaza Sayısı, Ölü Sayısı, Yaralı Sayısı Dağılımı**

**Tablo 84 KOP Bölgesi ve Türkiye İniş-Kalkış Yapan Uçak Sayıları (2011)**

İl	İniş-Kalkış Yapan Uçak Sayısı			
	Türk	Yabancı	Diğer	Toplam
Konya	4.621	20	1.879	6.520
Türkiye	716.136	176.003	150.230	1.042.369

*Kaynak: <http://www.tuik.gov.tr>, [Ziy. Tar. :14/02/2013]*

KOP Bölgesi'nde sadece Konya iline ait havalimanı bulunmaktadır. Tablo 84'teki verilerde görüldüğü gibi iniş-kalkış yapan uçak sayısının Türkiye içerisindeki payı %0,6 gibi oldukça düşük bir rakamdır. Havalimanında sefer sayılarının ve uçuş yapılan yerlerin az olması bunun başlıca nedenleri arasındadır.

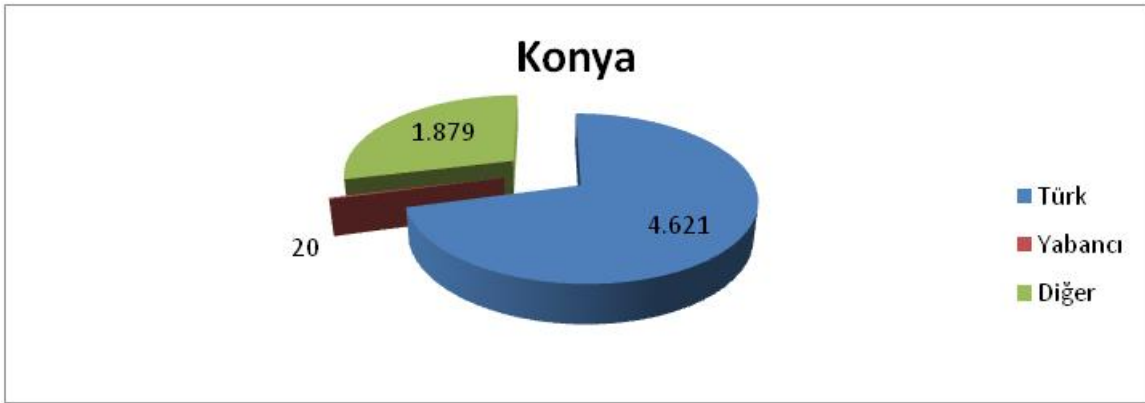

*Şekil 60 KOP Bölgesi İniş-Kalkış Yapan Uçak Sayıları Dağılımı*

**Tablo 85 KOP Bölgesi ve Türkiye Hava Yolu Yolcu Sayıları (2011)**

İller	Yolcu sayısı				Toplam
	İç hat gelen	İç hat giden	Dış hat gelen	Dış hat giden	
Konya	268.920	261.589	35.568	34.794	600.871
<b>Türkiye</b>	29.292.524	28.965.800	29.510.537	29.851.608	117.620.469

*Kaynak: <http://www.tuik.gov.tr>, [Ziy. Tar. :14/02/2013]*

Tablo 85'te görüldüğü gibi, KOP Bölgesi'nde taşınan yolcu sayılarının Türkiye içerisindeki payı oldukça azdır.

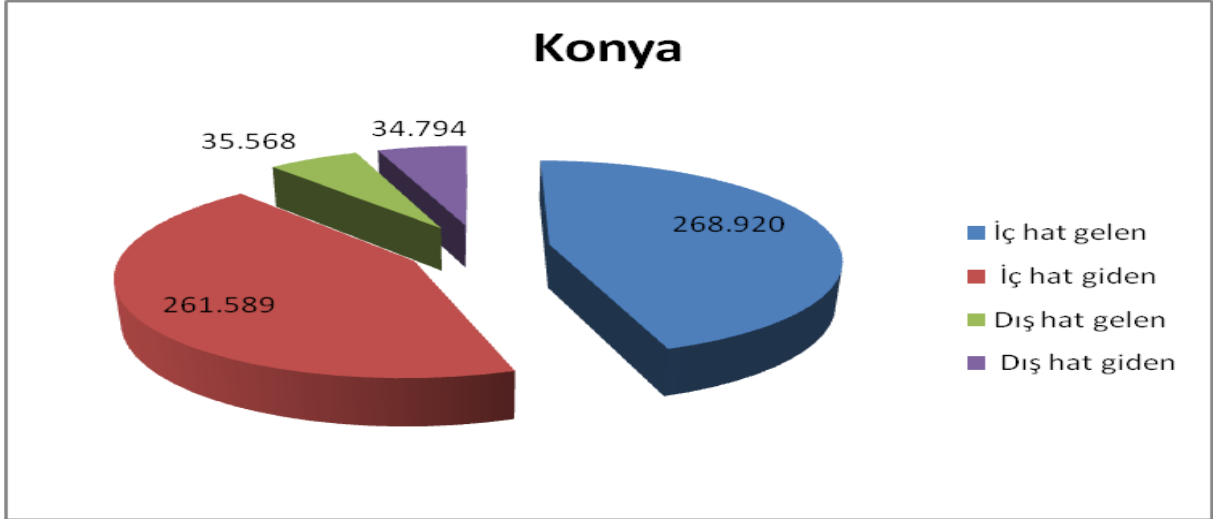

*Şekil 61 KOP Bölgesi Hava Yolu Yolcu Sayıları Dağılımı*

**Tablo 86 KOP Bölgesi ve Türkiye Hava Yolu Taşınan Yük Sayıları (2011)**

İller	Taşınan yük				Toplam
	İç hat gelen	İç hat giden	Dış hat gelen	Dış hat giden	
Konya	2.338	2.312	864	601	6.115
<b>Türkiye</b>	308.604	309.230	788.070	843.569	2.249.473

*Kaynak: <http://www.tuik.gov.tr>, [Ziy. Tar. :14/02/2013]*

Tablo 86'da görüldüğü gibi, KOP Bölgesi'nde hava yolu taşınan yük sayılarında iç hat gelen oranının toplam oran içerisindeki payı daha fazla olup, bu rakamlar Türkiye geneli ile karşılaştırıldığında oldukça düşük miktarlarda taşıma gerçekleştirilmiştir.

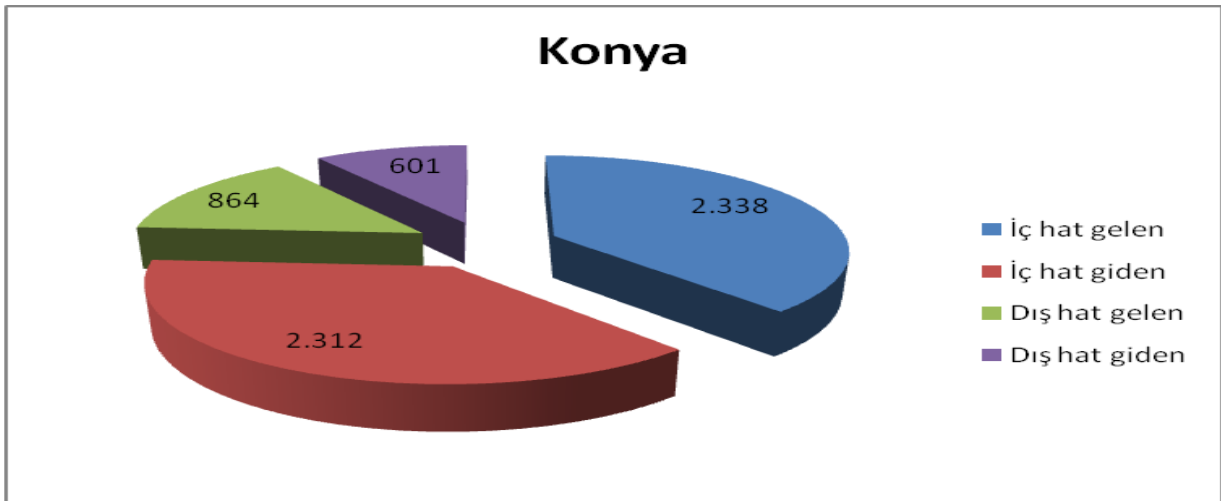

*Şekil 62 KOP Bölgesi Hava Yolu Taşınan Yük Sayıları Dağılımı*

**Tablo 87 KOP Bölgesi Demiryolu Taşınan Yolcu Sayısı ve Taşınan Yük Miktarı (2012)**

	Yolcu Sayısı	Yük Miktarı (Ton)		
		Gelen Yük	Giden Yük	Toplam Yük
Aksaray	-	-	-	-
Niğde	128.591	2.179	3.438	5.617
Karaman	776.721	133.784	73.780	207.564
Konya	31.831	20.005	228.687	230.692
KOP Bölgesi	937.143	155.968	305.905	443.873

*Kaynak: T.C.D.D Konya İl Müdürlüğü, 2012*

*\* Yüksek Hızlı Tren (YTH) seferleri toplama dahildir.*

Tablo 87 incelendiğinde, KOP Bölgesinde toplam demiryolu ile yolculuk eden yolcu sayısının 937.143 kişi, taşınan toplam yük miktarının ise 443.873 ton olduğu görülmektedir.

Ayrıca 24 Ağustos 2011 tarihinde Yüksek Hızlı Tren (YTH) işletmeciliğine başlanan Ankara-Konya-Ankara parkurunda, 8 gidiş 8 geliş olmak üzere 16 sefer yapılmakta olup, 24 Ağustos 2011- 11 Mart 2013 tarihleri arasında 7.825 sefer yapılarak 2.078.075 adet yolcu taşınmıştır.

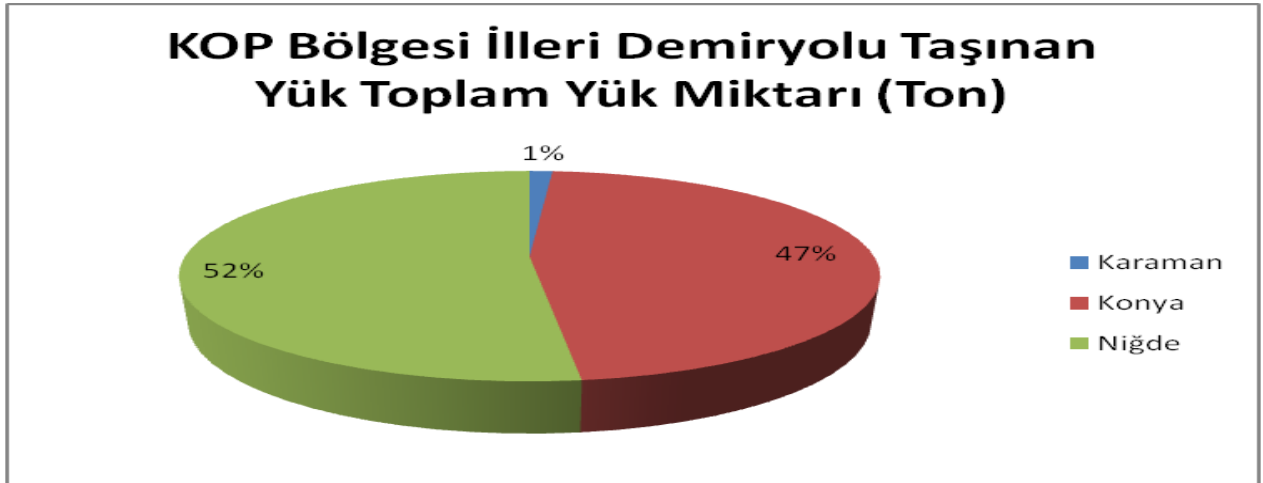

**Şekil 63** KOP Bölgesi İlleri Demiryolu Taşınan Toplam Yük Miktarı (Ton)

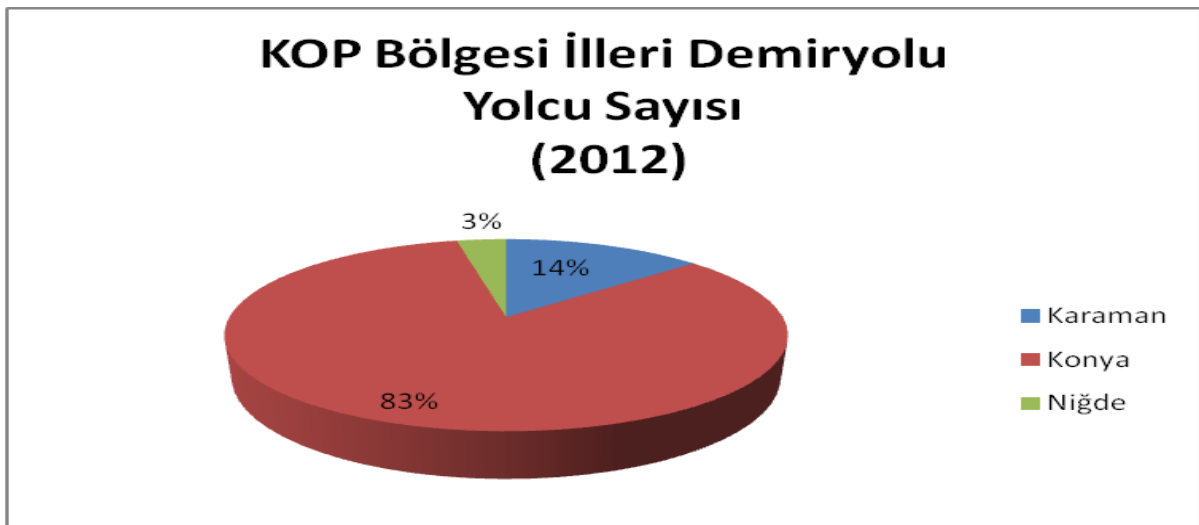

**Şekil 64** KOP Bölgesi İlleri Demiryolu Yolcu Sayısı (2012)



## 5.5. KÜLTÜR-TURİZM SEKTÖRÜ

**Tablo 88 Turizm İşletme Belgeli Konaklama Tesislerinde KOP Bölgesinde Yıllar İtibariyle Geliş ve Geceleme Sayıları**

Yıllar	Tesis Geliş Sayısı			Geceleme Sayısı		
	Yabancı	Yerli	Toplam	Yabancı	Yerli	Toplam
2009	128.377	314.662	443.039	159.346	434.926	594.272
2010	187.222	337.557	524.779	232.563	482.482	715.045
2011	166.807	353.747	520.554	212.264	516.713	728.977

*Kaynak: <http://kultur.gov.tr/>, [Ziy. Tar. : 14 /02/2013]*

Tablo 88'deki Turizm İşletme Belgeli tesislerde yıllar itibariyle verilen mevcut durum bilgileri incelendiğinde, KOP Bölgesi'ne gelen yerli turist sayısında artış olduğu gözlenmektedir. Geceleme sayılarında, yerli turistte artış, yabancı turist sayısında ise azalış gözlenmektedir.

**Tablo 89 Turizm İşletme Belgeli Konaklama Tesislerinde İller Bazında Mevcut Durum**

İller	Tesis Geliş Sayısı (Yabancı)	Tesis Geliş Sayısı (Yerli)	Tesis Geliş Sayısı (Toplam)	Geceleme Sayısı (Yabancı)	Geceleme Sayısı (Yerli)	Geceleme Sayısı (Toplam)
<b>2011 Yılı</b>						
Aksaray	11.020	59.025	70.045	17.994	81.672	99.666
Karaman	972	16.620	17.592	2.737	27.428	30.165
Konya	151.865	262.366	414.231	186.775	385.007	571.782
Niğde	2.950	15.736	18.686	4.758	22.606	27.364
<b>KOP</b>	<b>166.807</b>	<b>353.747</b>	<b>520.554</b>	<b>212.264</b>	<b>516.713</b>	<b>728.977</b>
Türkiye	19.264.058	14.350.129	33.614.187	78.888.865	27.616.616	106.505.481
<b>2010 Yılı</b>						
Aksaray	21.337	66.452	87.789	26.907	84.392	111.299
Karaman	275	12.748	13.023	365	16.756	17.121
Konya	164.335	244.361	408.696	202.830	358.265	561.095
Niğde	1.275	13.996	15.271	2.461	23.069	25.530
<b>KOP</b>	<b>187.222</b>	<b>337.557</b>	<b>524.779</b>	<b>232.563</b>	<b>482.482</b>	<b>715.045</b>
Türkiye	17.415.364	12.338.602	29.753.966	74.325.670	23.832.337	98.158.007
<b>2009 Yılı</b>						
Aksaray	8.353	51.284	59.637	13.286	67.260	80.546
Karaman	457	13.559	14.016	657	20.903	21.560
Konya	118.717	234.306	353.023	144.069	325.314	469.383
Niğde	850	15.513	16.363	1.334	21.449	22.783
<b>KOP</b>	<b>128.377</b>	<b>314.662</b>	<b>443.039</b>	<b>159.346</b>	<b>434.926</b>	<b>594.272</b>
Türkiye	14.388.998	12.137.822	26.526.820	59.986.967	22.929.508	82.916.475

*Kaynak: <http://kultur.gov.tr/>, [Ziy. Tar. : 14 /02/2013]*

Tablo 89'da, iller bazında Turizm İşletme Belgeli konaklama tesislerindeki mevcut durum verilmiştir. Tesise geliş sayılarında KOP illerindeki sıralama, Konya, Aksaray, Niğde ve Karaman şeklindedir. Tablo verileri incelendiğinde, Konya'yı ziyaret eden kişi sayısının fazlalığının inanç turizmi Mevlana, Aksaray ziyaretçi sayısının fazla olmasının nedeninin ise Kapadokya olduğu sonucuna varılmaktadır.

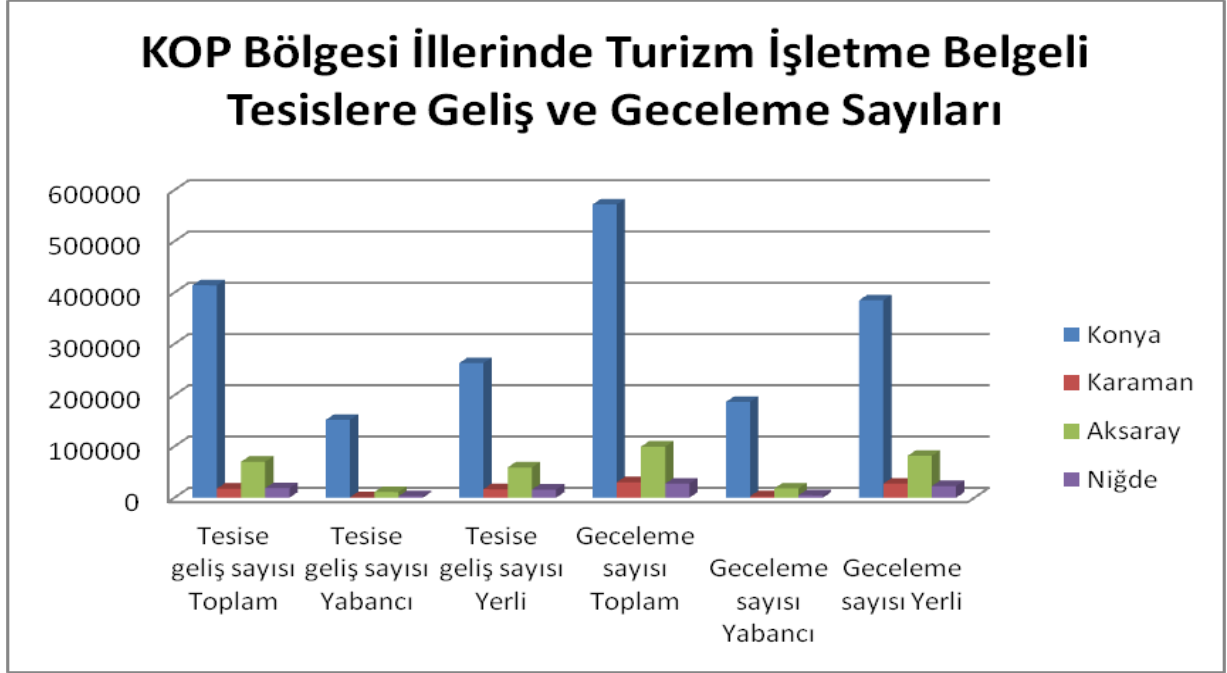

**Şekil 65** KOP Bölgesi İlleri Turizm İşletme Belgeli Konaklama Tesislerinde Geliş ve Geceleme Sayıları Dağılımı

**Tablo 90** Belediye Belgeli Konaklama Tesislerinde KOP Bölgesi'nde Yıllar İtibariyle Geliş ve Geceleme Sayıları

Yıllar	Tesise Geliş Sayısı			Geceleme Sayısı		
	Yabancı	Yerli	Toplam	Yabancı	Yerli	Toplam
<b>2009</b>	128.377	314.662	443.039	159.346	434.926	594.272
<b>2010</b>	15.072	278.040	293.112	22.190	413.497	435.687
<b>2011</b>	19.774	278.717	298.491	25.435	309.415	415.850

**Kaynak:** <http://kultur.gov.tr/>, [Ziy. Tar. : 14 /02/2013]

Tablo 90'daki Belediye Belgeli tesislerdeki yıllar itibariyle mevcut durum bilgileri incelendiğinde, KOP Bölgesi'ne gelen yerli turist sayısında artış olduğu gözlenmektedir. Yabancı turist sayısında ise; 2009 yılına nazaran 2011 yılında yaklaşık %13 oranında bir azalma söz konusu olmuştur. Bu duruma bağlı olarak yıllar itibariyle geceleme sayılarında ise yerli turiste artış, yabancı turist sayısında ise azalış gözlenmektedir.

**Tablo 91 Belediye Belgeli Konaklama Tesislerinde İller Bazında Mevcut Durum**

İller	Tesise Geliş Sayısı (Yabancı)	Tesise Geliş Sayısı (Yerli)	Tesise Geliş Sayısı (Toplam)	Geceleme Sayısı (Yabancı)	Geceleme Sayısı (Yerli)	Geceleme Sayısı (Toplam)
<b>2011 Yılı</b>						
Aksaray	414	27.869	28.283	4.746	35.356	40.102
Karaman	435	34.288	34.723	1.283	45.201	46.484
Konya	14.688	183.996	198.684	18.992	271.049	290.041
Niğde	4.237	32.564	36.801	414	38.809	39.223
<b>KOP</b>	<b>19.774</b>	<b>278.717</b>	<b>298.491</b>	<b>25.435</b>	<b>390.415</b>	<b>415.850</b>
Türkiye	6.846.474	15.565.115	22.411.589	22.662.247	27.066.987	49.729.234
<b>2010 Yılı</b>						
Aksaray	4.557	32.616	37.173	5.435	33.228	38.663
Karaman	284	27.029	27.313	598	37.563	38.161
Konya	9.910	208.026	217.936	15.646	330.193	345.839
Niğde	321	10.369	10.690	511	12.513	13.024
<b>KOP</b>	<b>15.072</b>	<b>278.040</b>	<b>293.112</b>	<b>22.190</b>	<b>413.497</b>	<b>435.687</b>
Türkiye	7.834.701	15.665.190	23.499.891	25.814.082	25.214.853	51.028.935
<b>2009 Yılı</b>						
Aksaray	8.353	51.284	59.637	13.286	67.260	80.546
Karaman	457	13.559	14.016	657	20.903	21.560
Konya	118.717	234.306	353.023	144.069	325.314	469.383
Niğde	850	15.513	16.363	1.334	21.449	22.783
<b>KOP</b>	<b>128.377</b>	<b>314.662</b>	<b>443.039</b>	<b>159.346</b>	<b>434.926</b>	<b>594.272</b>
Türkiye	14.388.998	12.137.822	26.526.820	59.986.967	22.929.508	82.916.475

**Kaynak:** <http://kultur.gov.tr/>, [Ziy. Tar. : 14/02/2013]

Tablo 91'de, iller bazında Belediye Belgeli konaklama tesislerindeki mevcut durum verileri verilmiştir. Tesise geliş sayılarında, KOP illerindeki sıralama Konya, Aksaray, Niğde ve Karaman şeklindedir. Tablo verileri incelendiğinde, Tablo 89'a paralel olarak, Konya'yı ziyaret eden kişi sayısının fazlalığının inanç turizmi Mevlana, Aksaray ziyaretçi sayısının fazla olmasının nedeni olarak Kapadokya Bölgesi'nin bu illerde yer alması olarak gösterilmektedir.

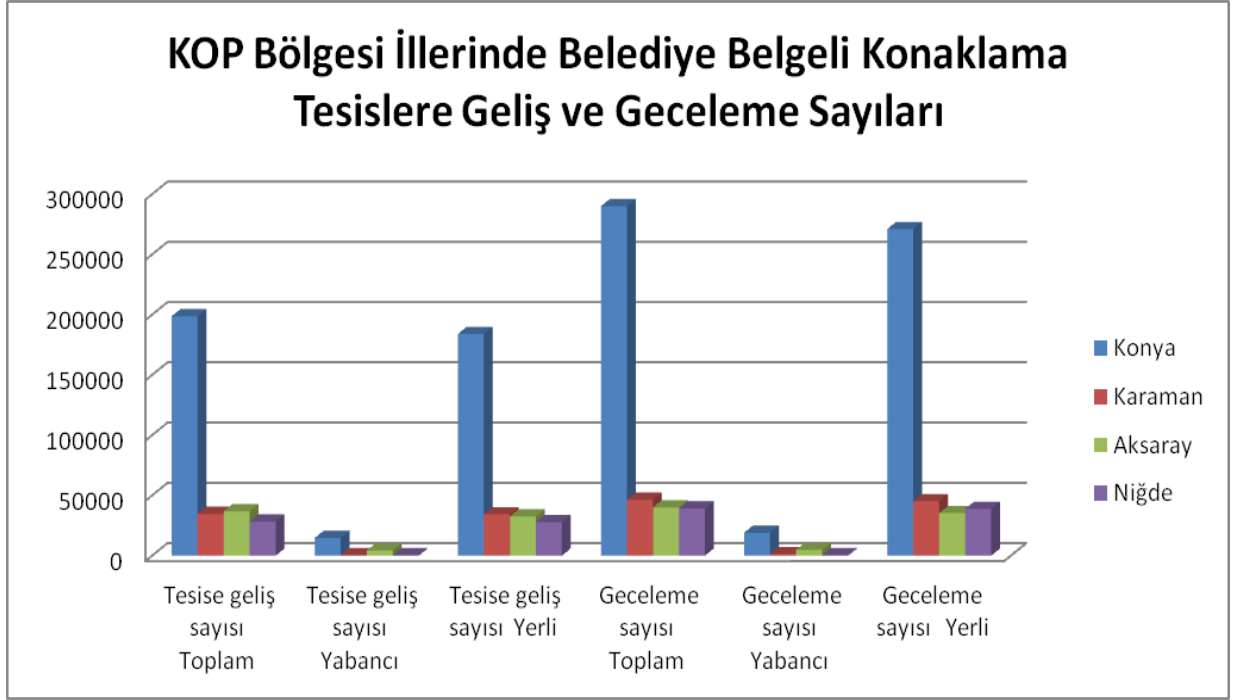

Şekil 66 KOP Bölgesi İlleri Belediye Belgeli Konaklama Tesislerinde Geliş ve Geceleme Sayıları

Tablo 92 KOP Bölgesi'nde Geceleme ve Ortalama Kalış Süreleri

İller	Ortalama Kalış Süresi		
	Yerli	Yabancı	Toplam
Aksaray	1,3	1,3	1,3
Karaman	1,3	1,3	1,3
Konya	1,5	1,2	1,4
Niğde	1,6	1,9	1,7

Kaynak: <http://kultur.gov.tr/>, [Ziy. Tar. : 19 /07/2012]

**Tablo 93 KOP İlleri Tescil Edilmiş Kültür ve Tabiat Varlıkları (2011)**

	Aksaray	Karaman	Konya	Niğde	Türkiye
<b>Sit Alanları</b>					
Arkeolojik Sit Alanları	149	77	588	99	11.018
Doğal Sit Alanı	9	6	48	8	1.268
Kentsel Sit Alanı	6	3	4		255
Tarihi Sit Alanı		3	43		152
Kentsel Arkeolojik Sit Alanı	1	2	1	2	32
Arkeolojik ve Doğal Sit Alanı	3	2	22	4	318
Arkeolojik-Doğal-Tarihi Sit Alanı					4
Doğal ve Tarihi Sit Alanı					16
Kentsel ve Doğal Sit Alanı					20
Arkeolojik ve Tarihi Sit Alanı					15
Tarihi ve Kentsel Sit Alanı	1	1	4		30
Arkeolojik-Tarihi Kentsel Sit Alanı					3
Doğal-Tarihi-Kentsel Sit Alanı					4
Arkeolojik ve Kentsel Sit Alanı	2	-	1		23
Kentsel-Doğal-Arkeolojik Sit Alanı	1	-	1		10
Arkeolojik-Doğal-Tarihi-Kentsel Sit Alanı					2
<b>Toplam</b>	<b>172</b>	<b>94</b>	<b>717</b>	<b>113</b>	<b>13.170</b>
<b>Taşınmaz Kültür ve Tabiat Varlıkları</b>					
Sivil Mimarlık Örneği	232	150	413	120	62.440
Doğal Varlıklar	3	15	151	5	6.808
Kalıntılar	27	8	43	5	2.084
Dinsel Yapılar	174	125	400	117	60
Kültürel Yapılar	62	103	325	78	8.766
İdari Yapılar	13	5	63	8	9.948
Askeri Yapılar	1	1	8	1	2.531
Endüstriyel ve Ticari Yapılar	62		87	1	1.501
Mezarlıklar	14	25	59	10	3.391
Şehitlikler			5		229
Anıt ve Abideler	1	1	4		326
<b>Toplam</b>	<b>589</b>	<b>433</b>	<b>1.588</b>	<b>345</b>	<b>101.116</b>
<b>GENEL TOPLAM</b>	<b>761</b>	<b>524</b>	<b>2.275</b>	<b>458</b>	<b>114.286</b>

**Kaynak:** Kültür ve Turizm Bakanlığı, 2013

**Not:** 17.08.2011 tarihli ve 28028 sayılı Resmi Gazetede yayımlanarak yürürlüğe giren 648 no'lu (KHK) kapsamında doğal sit alanlarının ve tabiat varlıklarının Çevre ve Şehircilik Bakanlığı'na devri söz konusu olduğundan; bu alanlara ilişkin veriler bu tarihe kadar olan verilerdir.

**Tablo 94 KOP Bölgesi ve Türkiye Müze ve Müze, Ören Yerleri Ziyaretçi Sayıları**

	2010		2011	
	Müze Sayısı	Ziyaretçi Sayısı	Müze Sayısı	Ziyaretçi Sayısı
Aksaray	1	243.202	1	279.806
Karaman	1	11.975	1	12.553
Konya	10	1.865.202	10	1.903.049
Niğde	1	243.202	1	40.009
<b>KOP Bölgesi</b>	13	2.363.581	13	2.235.417
<b>Türkiye</b>	185	25.107.203	189	28.459.311

Kaynak: <http://www.tuik.gov.tr>, [Ziy. Tar. :14/02/2013]

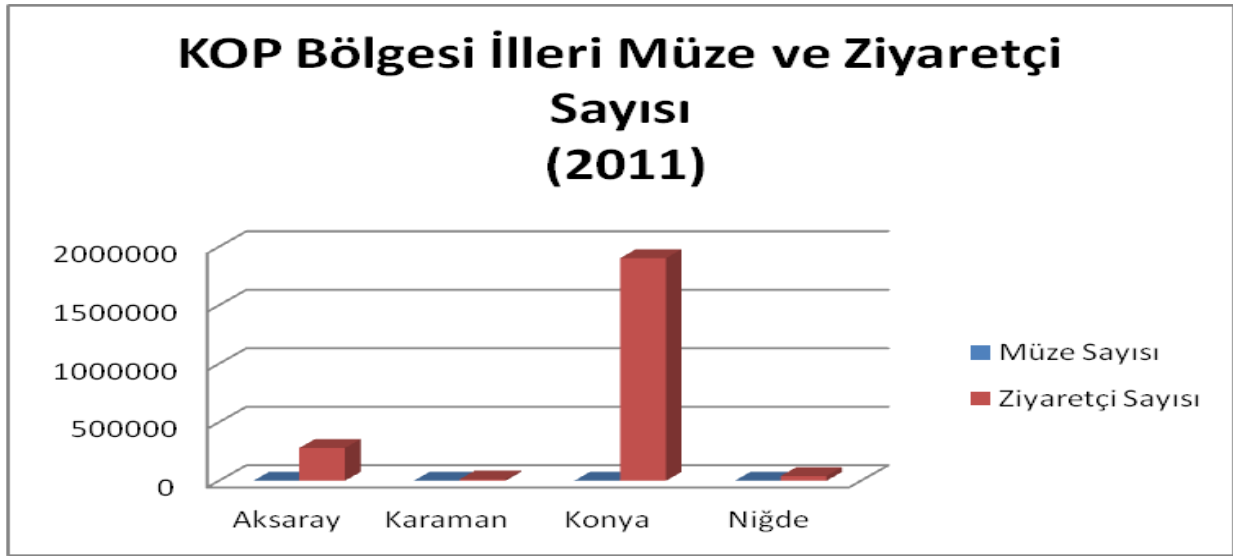

Şekil 67 KOP Bölgesi İlleri Müze ve Ziyaretçi Sayıları (2011)

**Tablo 95 KOP Bölgesi Tiyatro Salonu Sayısı, Koltuk Sayısı, Gösteri ve Seyirci Sayısı (2011)**

İller	Tiyatro Salon Sayısı	Koltuk Sayısı	Gösteri Sayısı	Seyirci Sayısı
Aksaray	4	1.488	13	3.455
Karaman	-	2.393	-	-
Konya	4	1.374	249	87.787
Niğde	3	5.255	30	10.000
<b>KOP BÖLGESİ</b>	11	5.255	292	101.242
<b>TÜRKİYE</b>	511	194.020	23.361	5.385.588

Kaynak: <http://www.tuik.gov.tr>, [Ziy. Tar. :14/02/2013]

Tablo 95'teki veriler incelendiğinde, KOP Bölgesi, 11 tiyatro ve 5.255 adet koltuk sayısına sahip olup; 292 gösteri ve 101.242 seyirci sayısına ulaşmıştır.

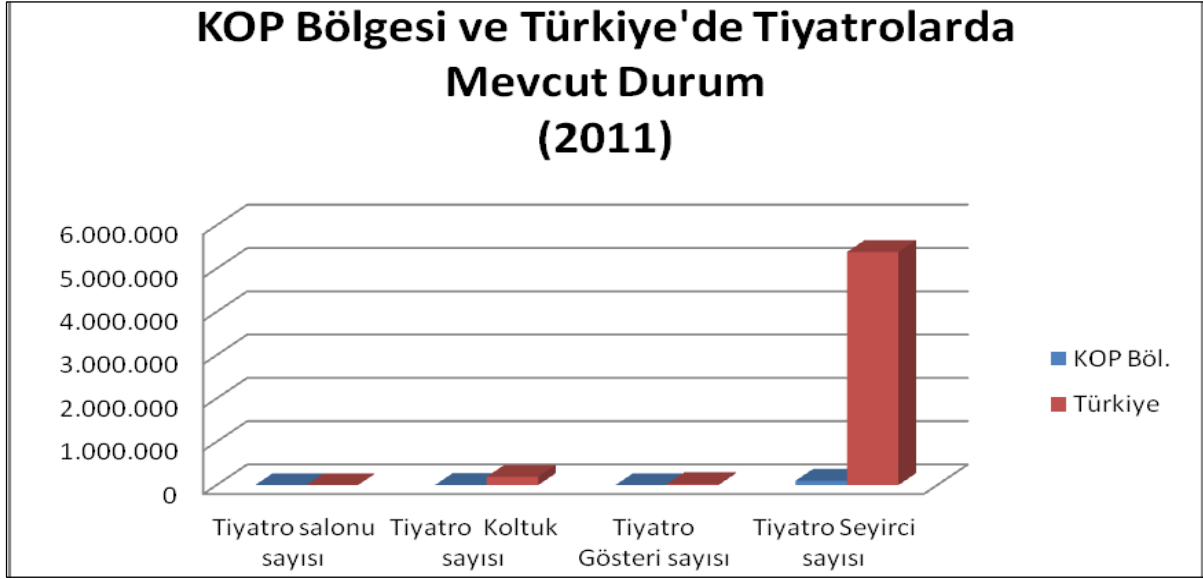

Şekil 68 KOP Bölgesi Tiyatro Salon Sayısı, Koltuk Sayısı, Gösteri ve Seyirci Sayısı Dağılımı

**Tablo 96 KOP Bölgesi Sinema Salonu Sayısı, Koltuk Sayısı, Gösteri ve Seyirci Sayısı (2011)**

İller	Sinema Salon Sayısı	Koltuk Sayısı	Gösteri Sayısı	Seyirci Sayısı
Aksaray	4	433	70	23.000
Karaman	4	610	58	38.471
Konya	37	5.935	477	593.933
Niğde	8	683	180	66.020
<b>KOP Bölgesi</b>	<b>53</b>	<b>7.661</b>	<b>785</b>	<b>721.424</b>
<b>Türkiye</b>	<b>1.917</b>	<b>257.604</b>	<b>37.892</b>	<b>37.439.786</b>

Kaynak: <http://www.tuik.gov.tr>, [Ziy. Tar. :14/02/2013]

Tablo 96'daki veriler incelendiğinde, KOP Bölgesi 53 sinema salonu ve 7.661 koltuğa sahip olup; bu salonlarda 785 gösteri ve 721.424 seyirci sayısına ulaşılmıştır.

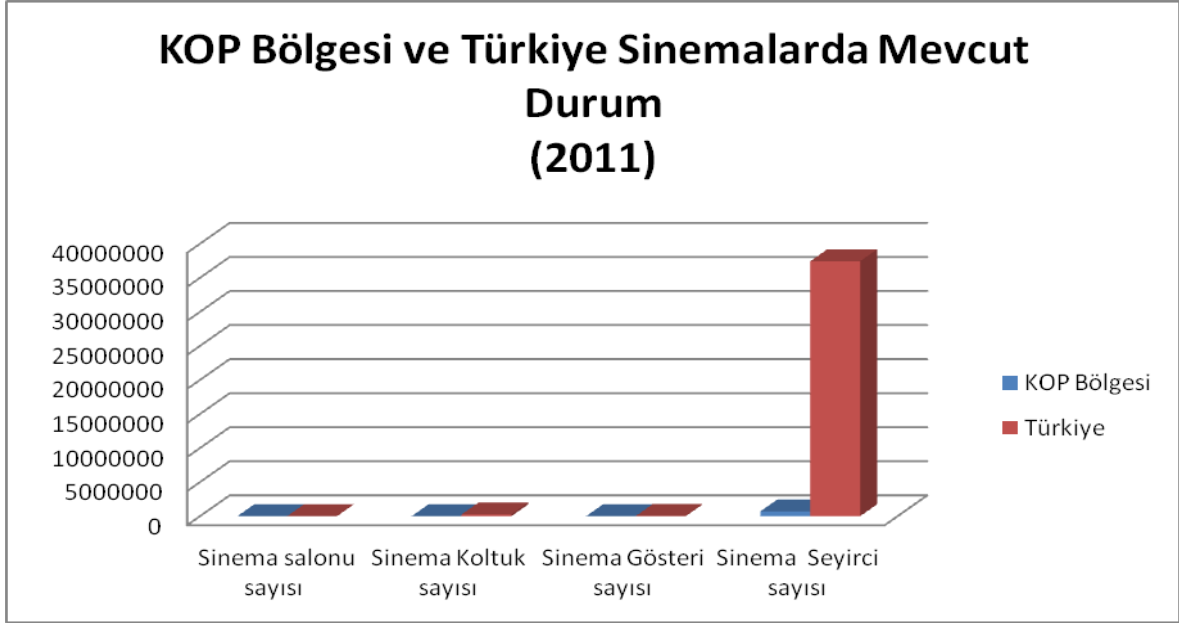

Şekil 69 KOP Bölgesi Sinema Salon Sayısı, Koltuk Sayısı, Gösteri ve Seyirci Sayısı Dağılımı

**Tablo 97 KOP Bölgesi Halk Kütüphaneleri Mevcut Durum (2011)**

İller	Kütüphane Sayısı	Kitap Sayısı	Yararlanma Sayısı	Bin Kişi Başına Düşen Yararlanma Sayısı	Ödünç Verilen Materyal Sayısı
Aksaray	8	101.645	272.075	718	101.824
Karaman	7	93.520	76.487	327	3.6743
Konya	35	514.201	921.661	452	206.313
Niğde	16	157.068	109.658	325	44.907
<b>KOP Bölgesi</b>	66	866.434	1.379.881	1.822	389.787
<b>Türkiye</b>	1.118	15.621.478	18.826.715	252	6.215.605

Kaynak: <http://www.tuik.gov.tr>, [Ziy. Tar. :14/02/2013]

Tablo 97'deki veriler incelendiğinde, KOP Bölgesi'nde 66 kütüphane, 866.434 kitap, 389.787 ödünç verilen materyal sayısı bulunup; 1.379.881 yararlanıcıya ulaşılmıştır. Bölge'de bin kişi başına düşen yararlanma sayısına bakıldığında; Bölge'nin Türkiye oranına göre oldukça yüksek seviyede olduğu gözlenmektedir.



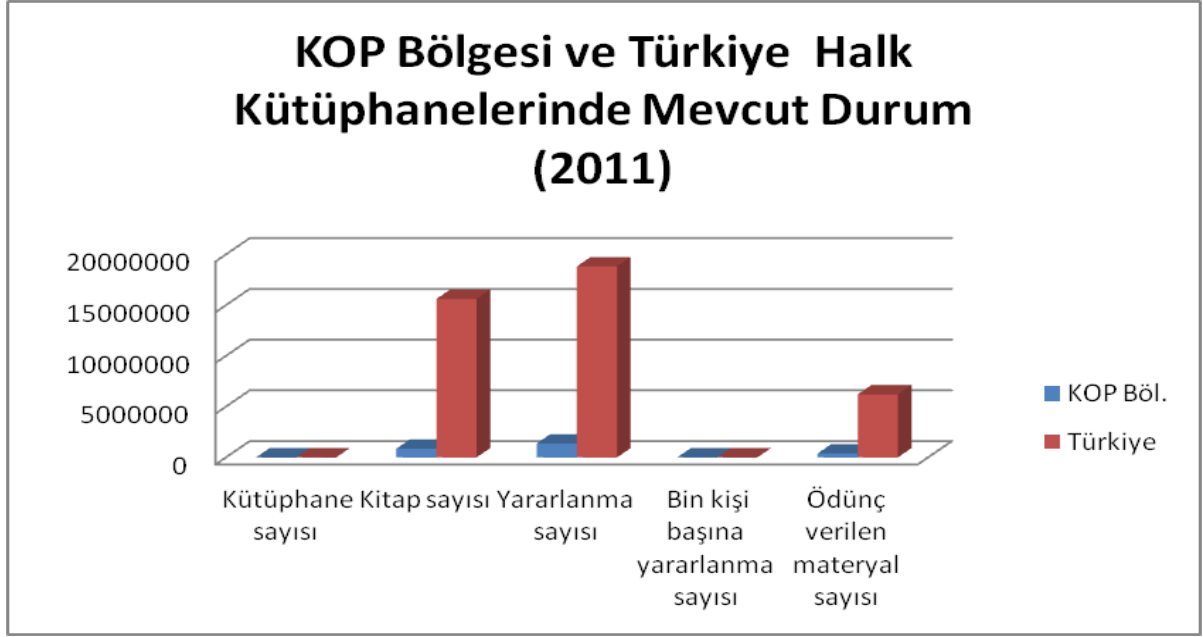

Şekil 70 KOP Bölgesi Halk Kütüphanelerinde Mevcut Durum

## 5.6. KIRSAL VE KENTSEL ALTYAPI

Tablo 98 İçme ve Kullanma Suyu Şebekesi ve Arıtma Tesisleri (1000 m<sup>3</sup>/yıl)

İller	İçme ve Kullanma Suyu Şebekesi ile Hizmet Verilen Nüfusun Belediye Nüfusu İçindeki Oranı (%)	Belediyelerde Kişi Başı Çekilen Günlük Su Miktarı (litre/kişi-gün)	Toplam Çekilen su miktarı (1000 m <sup>3</sup> /yıl)	İçme ve Kullanma Suyu Şebekesi ile Hizmet Verilen Belediye Nüfusunun Toplam Belediye Nüfusuna Oranı (%)	Toplam Arıtılan İçme ve Kullanma Suyu Miktarı (1000 m <sup>3</sup> /yıl)	Belediyelerde İçme ve Kullanma Suyu Şebekesi İçin Çekilen Yüzey Suyu Miktarı (1000 m <sup>3</sup> /yıl)	Belediyelerde İçme ve Kullanma Suyu Şebekesi İçin Çekilen Yeraltı Suyu Miktarı (1000 m <sup>3</sup> /yıl)	Su Temini İşleri ve Hizmetleri Çevresel Yatırım Harcamaları (TL)
Aksaray	98	189	21.301	32	7.014	6.742	14.559	1.025.047
Karaman	100	173	11.320	-	-	-	11.320	-
Konya	99	187	123.099	22	26.103	23.856	99.243	23.806.685
Niğde	97	241	23.754	-	-	-	23.754	-
KOP Bölgesi	-	198	179.474	-	33.117	30.598	148.876	24.831.732
Türkiye	99	217	4.795.234	54	2.530.585	2.505.547	2.289.687	1.099.612.121

Kaynak: <http://tuik.gov.tr/>, [Ziy. Tar. : 14 /02/2013]

## KOP Bölgesi İlleri ve Türkiye İçme ve Kullanma Suyu Şebekeleri ve Arıtma Suyu Tesislerinin Belediye Nüfusları İçerisindeki Oransal Dağılımı

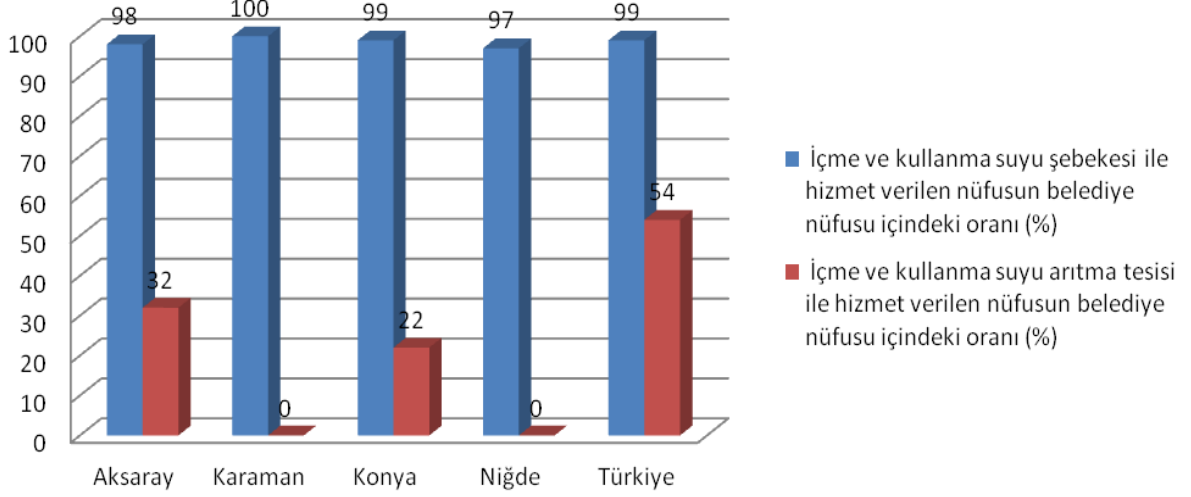

Şekil 71 KOP Bölgesi ve Türkiye Karşılaştırmalı İçme ve Kullanma Suyu Şebekesi ve Arıtma Tesisleri'nin Belediye Nüfusları İçerisindeki Oransal Dağılımı

## Belediyelerde kişi başı çekilen günlük su miktarı (litre/kişi-gün)

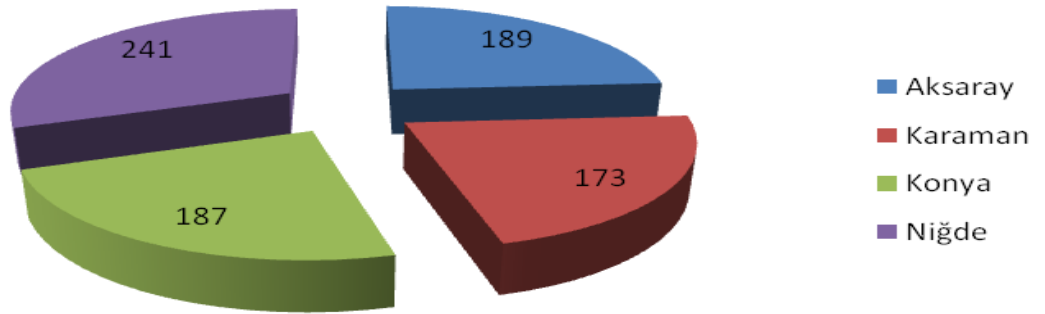

Şekil 72 Belediyelerde Kişi Başına Çekilen Günlük Su Miktarı (litre/kişi-gün)

**Tablo 99 Belediye Atık İstatistikleri (1000 m<sup>3</sup>/yıl)**

İller	Kişi başı ortalama belediye atık miktarı (kg/kişi-gün)	Atık hizmeti verilen nüfusun toplam nüfus içerisinde oranı (%)	Atık hizmeti verilen nüfusun belediye nüfusu içerisinde oranı (%)	Toplanan atık miktarı (1000 ton)	Çöp depolama sahalarında bertaraf edilen belediye atık miktarı (1000 ton)	Diğer bertaraf (çöp depolama sahası ve yakma tesisi hariç) (1000 ton)
Aksaray	1,01	80	96	112	110	1
Karaman	0,96	77	99	63	63	-
Konya	1,01	88	98	653	650	3
Niğde	1,25	76	92	117	113	4
<b>KOP Bölgesi</b>				945	936	8
<b>Türkiye</b>	1,14	83	99	25.277	24.904	372

*Kaynak: <http://tuik.gov.tr/>, [Ziy. Tar. : 14 /02/2013]*

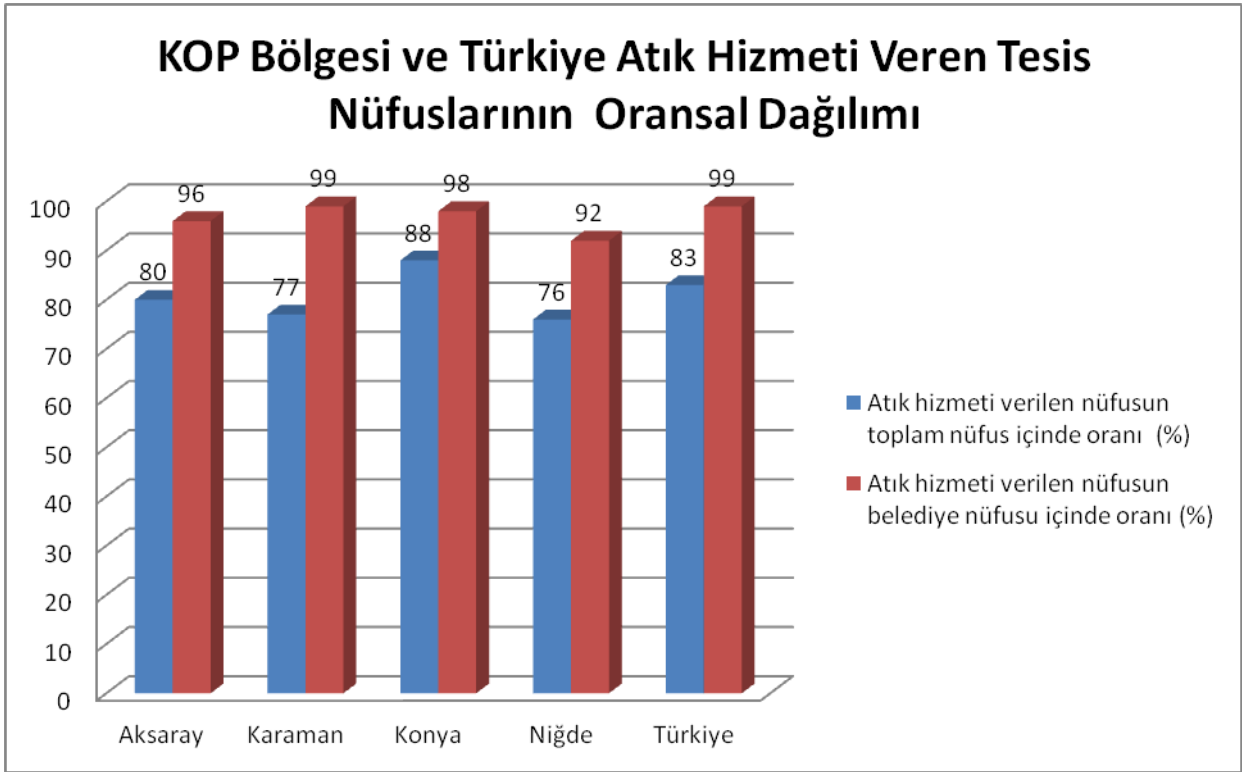

**Şekil 73** KOP Bölgesi ve Türkiye Karşılaştırmalı Atık Hizmeti Verilen Toplam Nüfus ve Belediye Nüfusları İçerisindeki Oranın Dağılımı

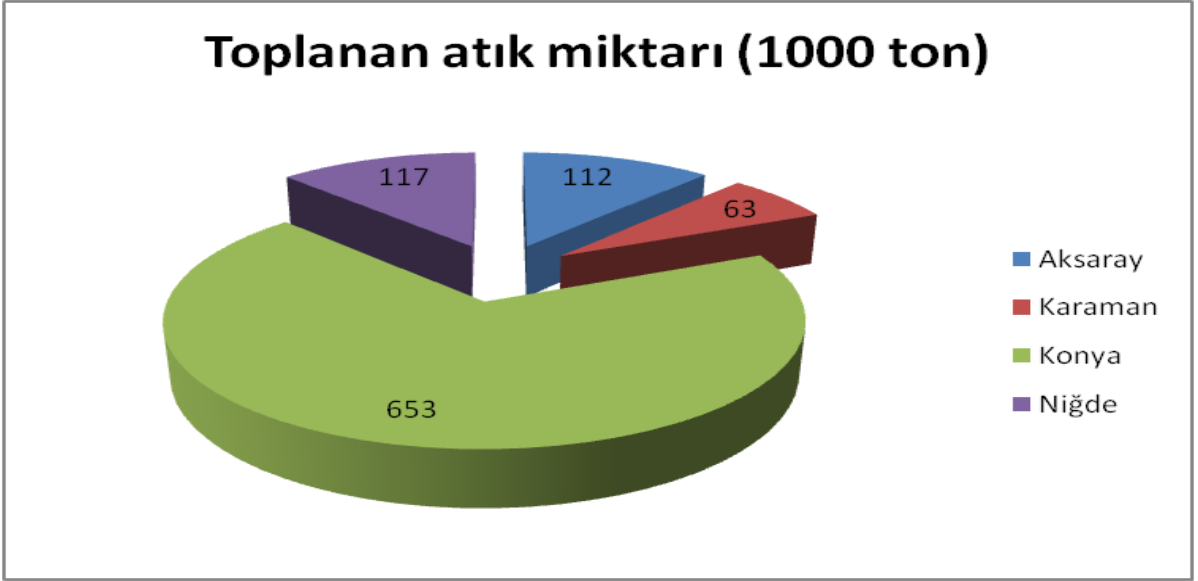

*Şekil 74 KOP Bölgesi İllerinde Toplanan Atık Miktarı Dağılımı (1000 ton)*

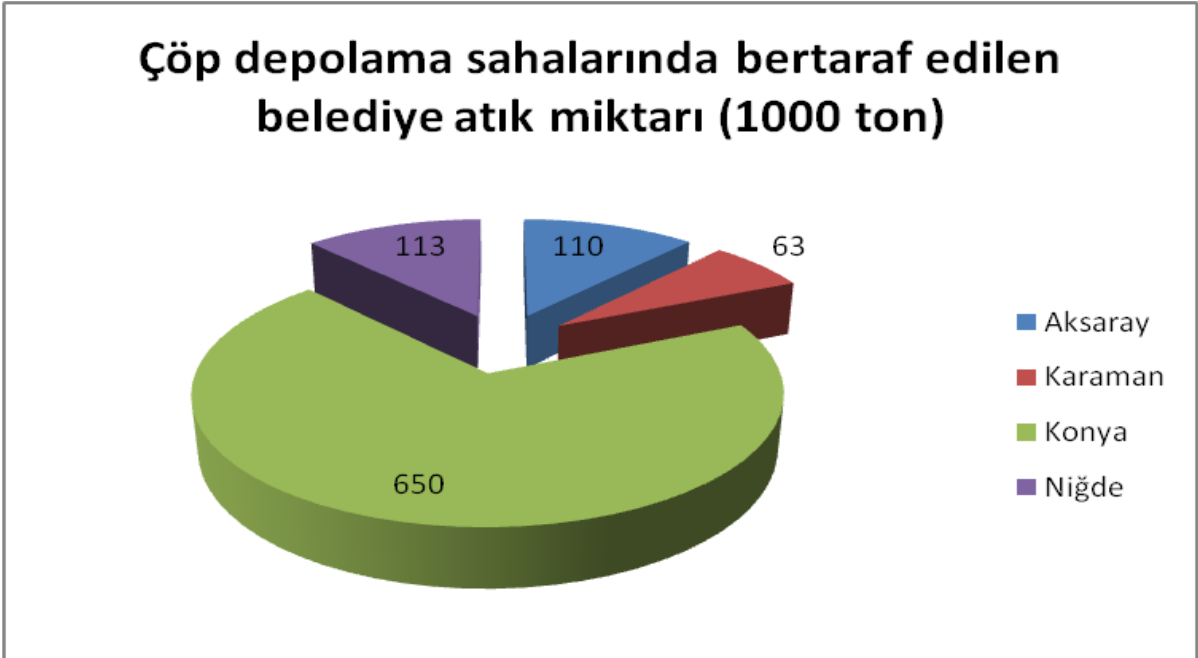

*Şekil 75 KOP Bölgesi İllerinde Çöp Depolama Sahalarında Bertaraf Edilen Belediye Atık Miktarlarının Oransal Dağılımı*

**Tablo 100 Belediye Atıksu Arıtma Tesislerinin KOP Bölgesi ile Türkiye Karşılaştırmalı Oranları**

İller	Kanalizasyon şebekesi ile hizmet verilen belediye nüfusunun toplam belediye nüfusuna oranı (%)	Belediyelerde kişi başı günlük atıksu miktarı (litre/kişi-gün)	Belediyelerde kanalizasyon şebekesinden desarj edilen atıksu miktarı (1000 metreküp/yıl)	Belediyeler tarafından arıtılan atıksu miktarı (1000 metreküp/yıl)	Atıksu arıtma tesisi ile hizmet verilen belediye nüfusunun belediye nüfusu içersindeki payı (%)	Belediyelerdeki toplam atıksu arıtma tesisi	Belediyelerdeki fiziksel atıksu arıtma tesisi sayısı	Belediyelerdeki biyolojik atıksu arıtma tesisi sayısı	Belediyelerdeki gelişmiş atıksu arıtma tesisi sayısı	Doğal Arıtma Sistemi Sayısı	Atıksu Yönetimi hizmetleri çevresel yatırım harcamaları (TL)
Aksaray	56	142	9.133	-	-	-	-	-	-	-	740.060
Karaman	76	90	4.508	4.240	71	3	-	3	-	-	-
Konya	85	125	70.375	38.688	45	19	2	12	1	4	15.353.856
Niğde	71	608	43.829	29.579	42	3	-	2	1	-	-
KOP Bölgesi			127.845	72.507		25	2	17	2	4	16.093.916
Türkiye	88	182	3.582.131	2.719.151	62	326	39	199	53	35	842.016.123

**Kaynak:** <http://tuik.gov.tr/>, [Ziy. Tar. : 14 /02/2013]

## KOP Bölgesi İlleri ve Türkiye Kanalizasyon Şebekesi ve Atıksu Arıtma Tesislerinin Nüfuslarının Oransal Dağılımı

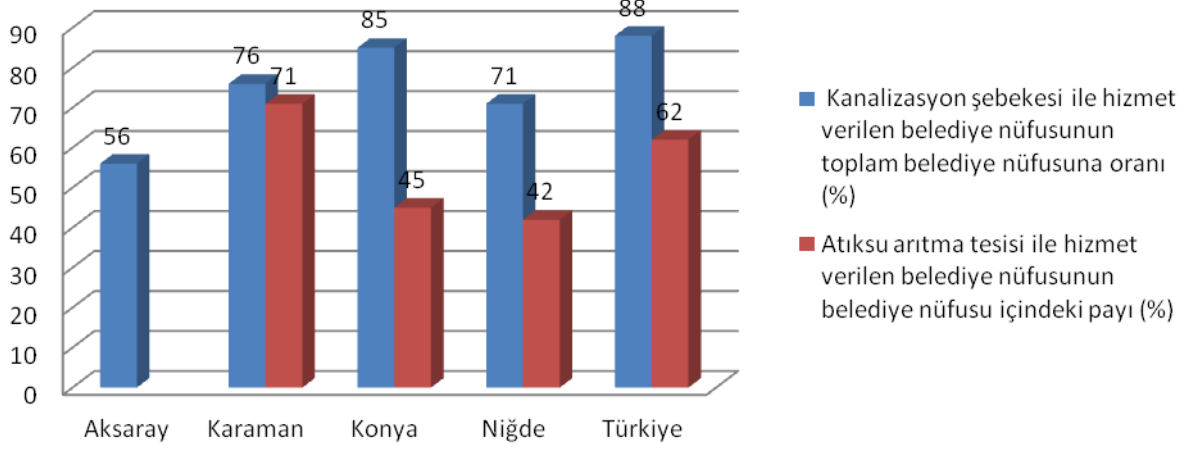

**Şekil 76** KOP Bölgesi ve Türkiye Karşılaştırmalı Atıksu ve Kanalizasyon Şebekesi İle Hizmet Veren Belediye Nüfuslarının Oransal Dağılımı

## Belediyelerde kanalizasyon şebekesinden deşarj edilen atıksu miktarı (1000 metreküp/yıl)

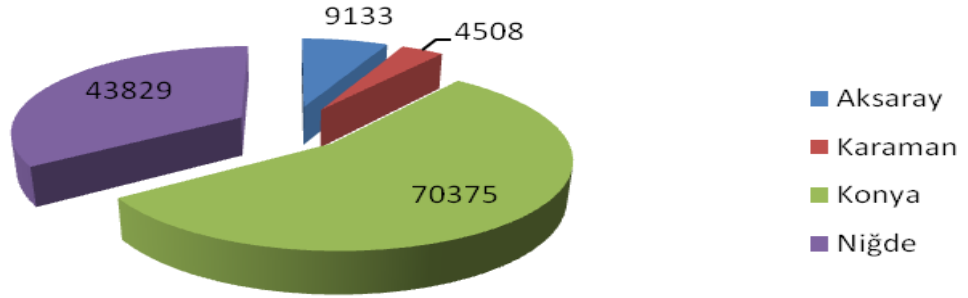

**Şekil 77** KOP Bölgesi İllerinin Belediyelerde Kanalizasyon Şebekesinden Deşarj Edilen Atıksu Miktarının Dağılımı

## Belediyeler tarafından arıtılan atıksu miktarı (1000 metreküp/yıl)

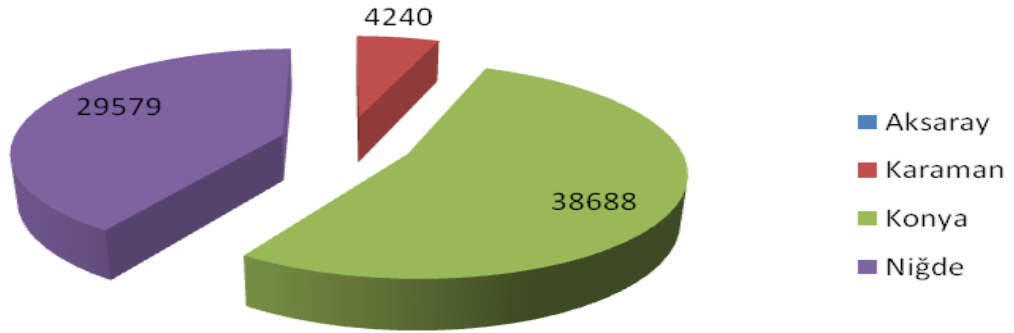

Şekil 78 KOP Bölgesi İllerinin Belediyeler Tarafından Arıtılan Atıksu Miktarının Dağılımı

Tablo 101 KOP Bölgesi İllerinde Ölçüm Yapılan İstasyonlarda Kükürtdioksit (SO<sub>2</sub>) Konsantrasyonuna Ait Göstergeler (2010)

	Ölçüm Yapılan Gün Sayısı	SO <sub>2</sub> Ortalaması	Bir Önceki Yıla Göre Değişim Oranları (%)	En az	En çok	KVS Değerinin Aşıldığı Gün Sayısı	İlk Seviye Uyarı Eşiğinin Aşıldığı Gün Sayıları
Aksaray	310	30	-	-	221	-	-
Karaman	222	24	-	1	128	-	-
Konya	353	13	18	-	81	-	-
Niğde	359	26	63	2	99	-	-

Kaynak: <http://tuik.gov.tr/>, [Ziy. Tar. : 14 /02/2013]

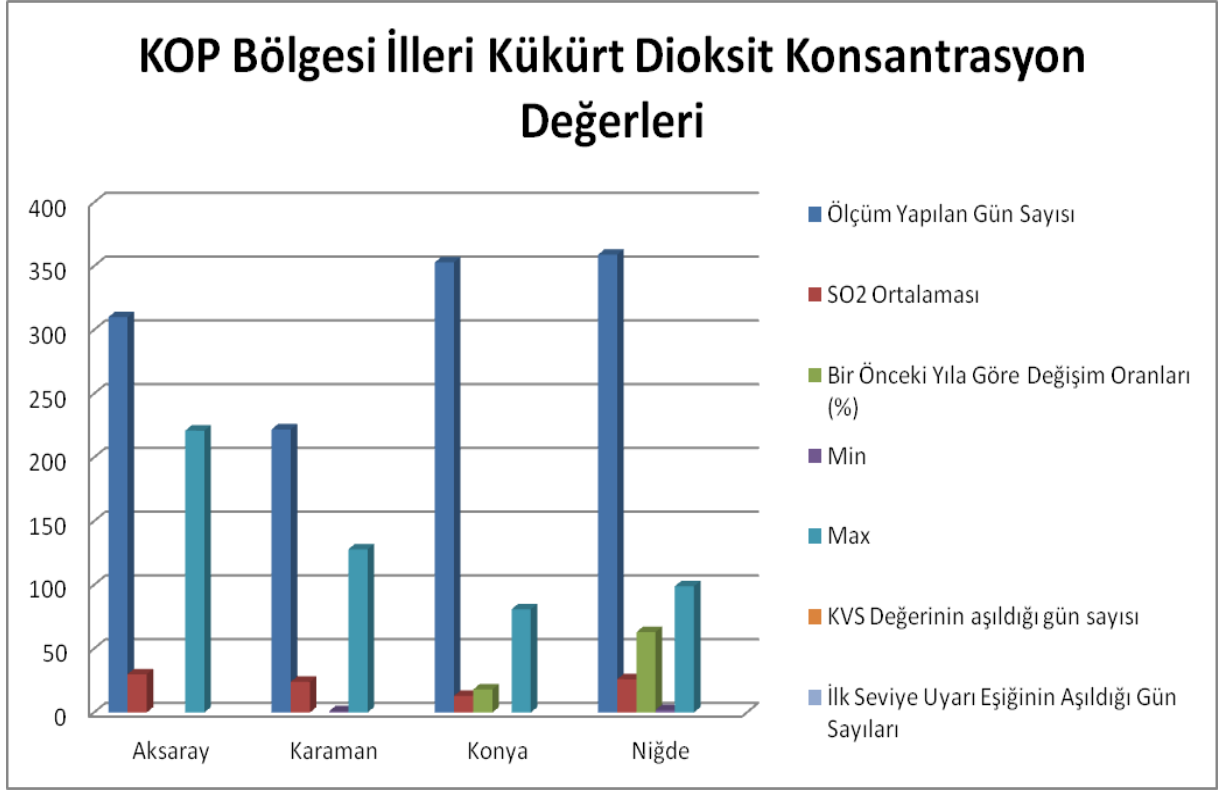

Şekil 79 KOP İlleri Kükürtdioksit Konsantrasyon Değerleri (2010)

## 5.7. EĞİTİM SEKTÖRÜ

Tablo 102 KOP Bölgesi ve Türkiye Karşılaştırmalı Eğitim İstatistikleri (2010-2011)

	Okul Öncesi Eğitim			İlköğretim*			Ortaöğretim**		
	Okul Sayısı	Öğrenci	Öğretmen	Okul Sayısı	Öğrenci	Öğretmen	Okul Sayısı	Öğrenci	Öğretmen
Aksaray	224	6.082	264	259	29.169	3.154	61	20.516	1.154
Karaman	142	4.265	203	167	34.041	1.905	44	15.779	813
Konya	942	38.988	1.416	944	309.483	15.920	303	127.047	6.546
Niğde	196	6.651	275	208	52.890	3.055	59	19.558	1.238
<b>KOP</b>	1.504	55.986	2.158	1.578	425.583	24.034	467	182.900	9.751
<b>Türkiye</b>	28.625	1.169.556	55.883	32.108	10.979.301	515.852	9.672	4.756.286	235.814
<b>KOP/ Türkiye (%)</b>	<b>5,30</b>	<b>4,79</b>	<b>3,86</b>	<b>4,91</b>	<b>3,88</b>	<b>4,66</b>	<b>4,83</b>	<b>3,84</b>	<b>4,13</b>

*Kaynak: <http://tuk.gov.tr/>, [Ziy. Tar. : 19 /07/2012]*

*\* Özel Eğitim Dahil*

*\* Mesleki ve Teknik Liseler Dahil*

Tablo 102'deki veriler incelendiğinde KOP Bölgesi'nde okul öncesi eğitimde 1.504 okul, 55.986 öğrenci, 2.158 öğretmen, ilköğretimde 1.578 okul, 425.583 öğrenci, 24.034 öğretmen, ortaöğretim de ise 467 okul, ortaöğretimde 467 okul, 182.900 öğrenci, 9.746 öğretmen bulunduğu görülmektedir.



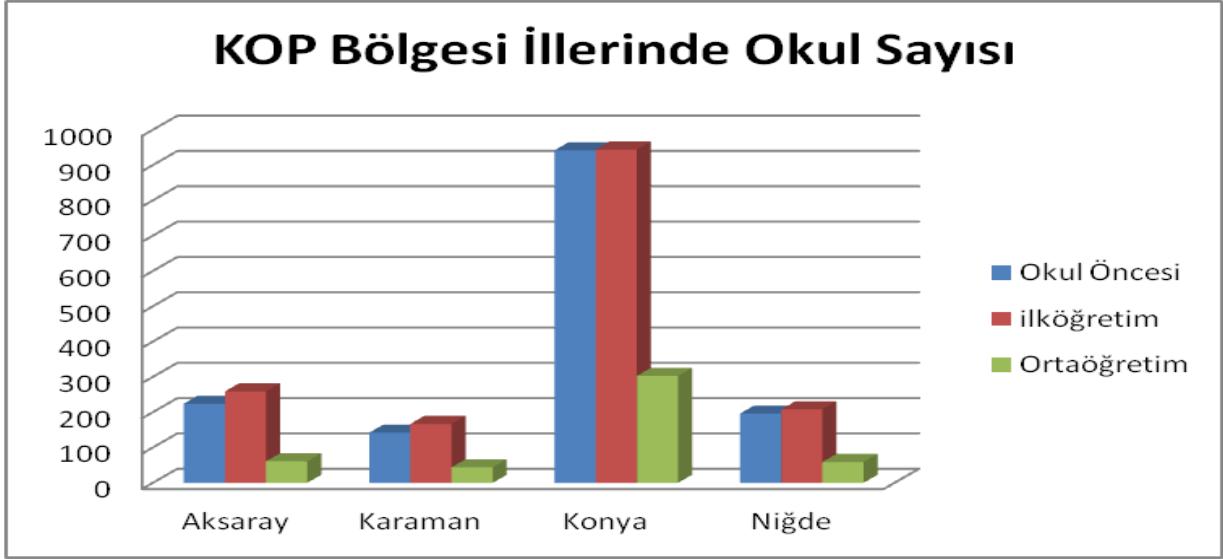

Şekil 80 KOP Bölgesi İllerinde Okul Sayıları

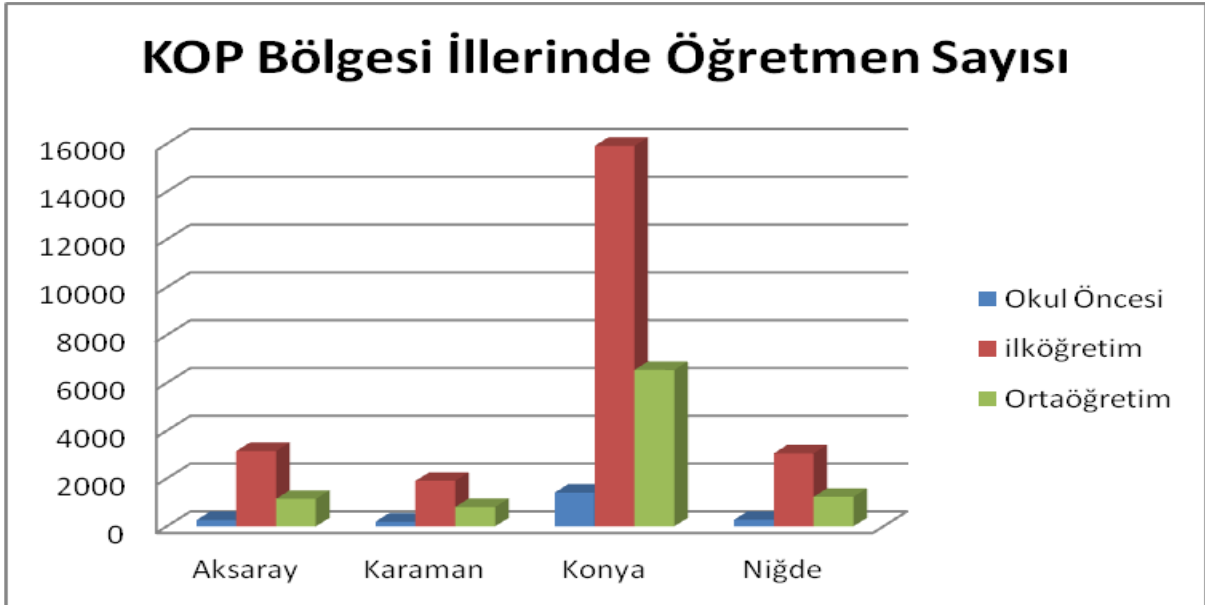

Şekil 81 KOP Bölgesi illerinde Öğretmen Sayıları

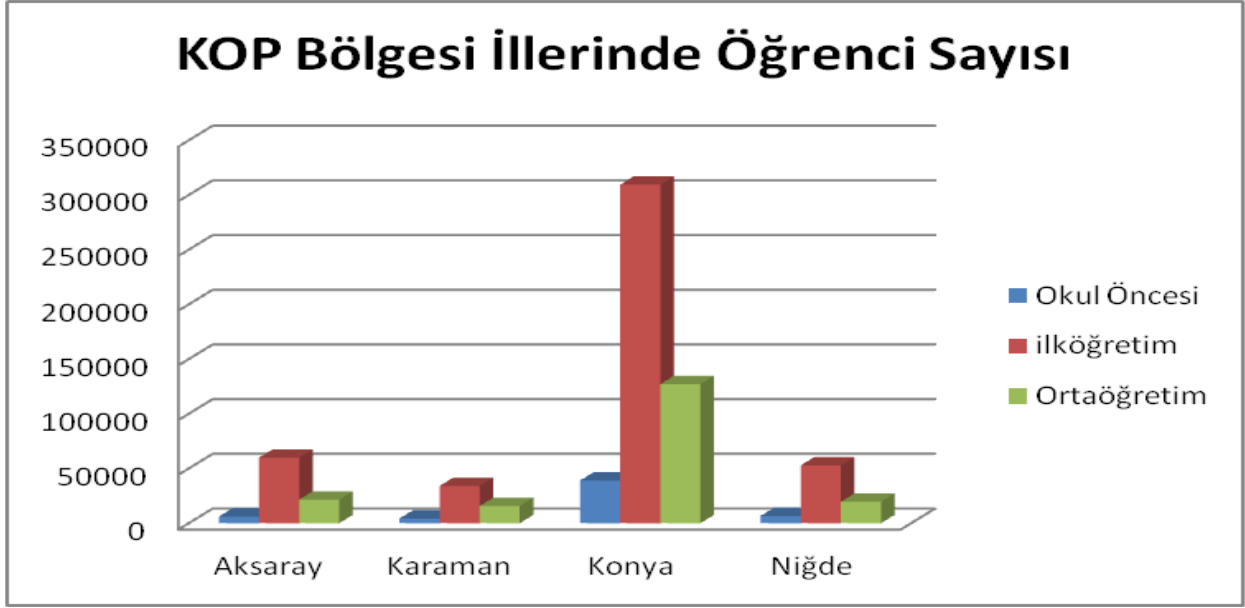

Şekil 82 KOP Bölgesi illerinde Öğrenci Sayıları

Tablo 103 Öğretim Yılına Göre KOP Bölgesi'nde İllere Göre Okullaşma Oranı (%)

İller	Okulöncesi Eğitimde Okullaşma Oranı					İlköğretimde Okullaşma Oranları		Ortaöğretimde Okullaşma Oranları	
	2010-2011		2011-2012			2010-2011	2011-2012	2010-2011	2011-2012
	3-5	4-5	3-5	4-5	5				
Aksaray	27,24	39,67	28,48	40,44	65,81	99,00	99,32	55,15	56,63
Karaman	40,94	59,99	38,03	55,08	85,84	98,15	98,52	68,06	69,84
Konya	29,82	42,97	36,25	51,97	82,90	98,39	98,75	62,62	64,25
Niğde	36,17	52,46	36,32	52,72	84,74	97,83	98,35	57,84	61,62
<b>Türkiye</b>	29,85	43,10	30,87	44,04	65,69	98,41	98,67	66,07	67,37

**Kaynak:** <http://meb.gov.tr/>, [Ziy. Tar. : 14 /02/2013]

Okullaşma oranları, net okullaşma oranlarıdır

Tablo 103'te, KOP illerindeki okullaşma oranlarına bakıldığında, okulöncesi eğitim ve ilköğretim okullaşma oranlarının Türkiye ortalamasının yaklaşık olarak üzerinde olduğu görülmektedir. Ortaöğretim okullaşma oranlarına bakıldığında ise; Karaman ilinin Türkiye oranının üzerinde olduğu diğer KOP illerinde ise oranın Türkiye oranının altında olduğu gözlenmektedir.

**Tablo 104 KOP İllerinde Yüksek Öğretim Kurumlarında Görev Yapan Öğretim Elemanı Sayısı (2011)**

İller	Yüksek Öğretim Kurumunda Görev Yapan Öğretim Elemanı Sayısı				Genel Toplam
	Profesör	Doçent	Yardımcı Doçent	Diğer Öğretim Elemanı	
Aksaray	13	29	155	251	448
Karaman	9	6	59	151	225
Konya	513	279	762	2.270	3.824
Niğde	28	46	194	361	629
<b>KOP</b>	563	360	1.170	3.033	5.126
<b>Türkiye</b>	16.783	9.257	24.759	68040	118.839

**Kaynak:** <http://tuuk.gov.tr/>, [Ziy. Tar. : 14 /02/2013]

Tablo 104'teki veriler incelendiğinde, KOP Bölgesi İllerinde. Bölgede 563 profesör, 360 doçent, 1.170 adet yardımcı doçent, 3.033 diğer öğretim elemanı olmak üzere toplam 5.216 personel yükseköğretim kurumlarında görev yapmaktadır.

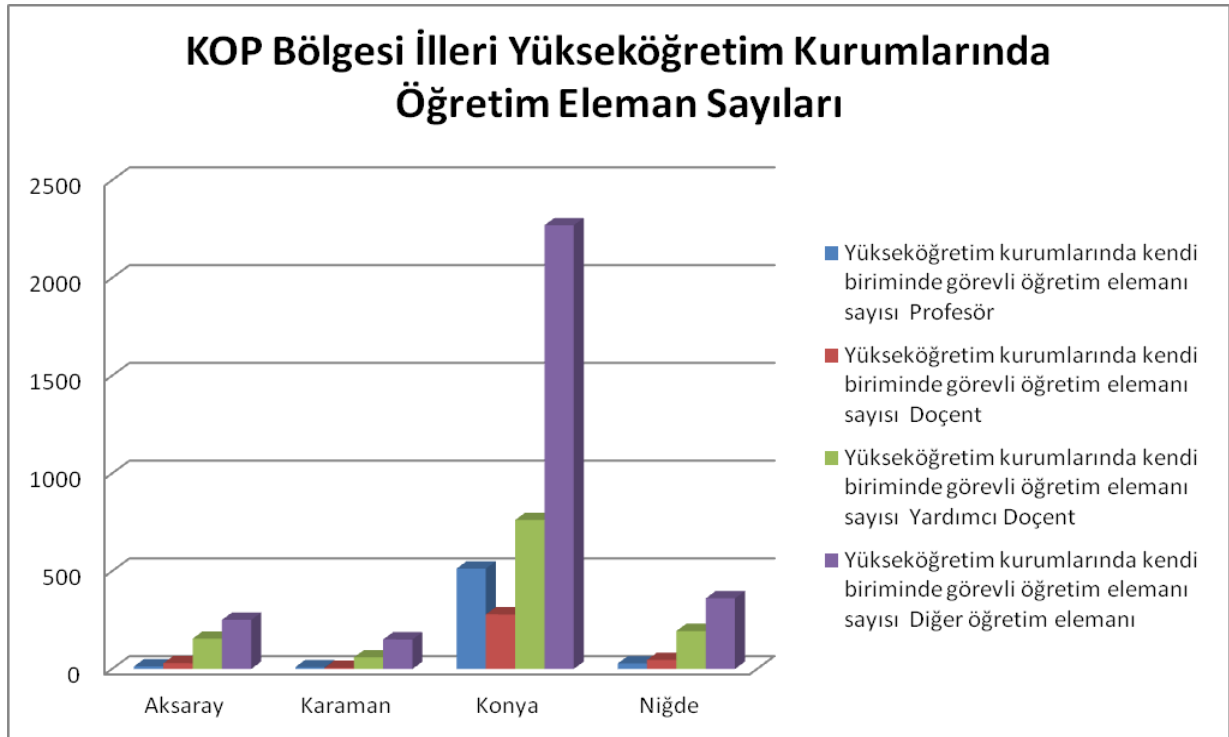

**Şekil 83 KOP Bölgesi İllerinde Yüksek Öğretim Kurumlarındaki Öğretim Elemanı Sayıları**

**Tablo 105 KOP Bölgesinde Yüksek Öğretim Kurumlarındaki Öğrenci Sayıları (2011)**

İller	Yüksek Öğretim Kurumlarında Öğrenci Sayıları		
	Önlisans ve lisans düzeyinde yeni kayıtlı öğrenci	Önlisans ve lisans düzeyinde okuyan öğrenci sayısı	Önlisans ve lisans düzeyinde mezun öğrenci sayısı
Aksaray	3.651	10.791	1.496
Karaman	2.413	7.663	1.332
Konya	21.554	74.387	15.554
Niğde	4.914	15.896	2.774
<b>KOP</b>	<b>32.532</b>	<b>108.737</b>	<b>21.156</b>
<b>Türkiye</b>	<b>813.580</b>	<b>4.112.687</b>	<b>496.794</b>

*Kaynak: <http://tuik.gov.tr/>, [Ziy. Tar. : 14 /02/2013]*

Tablo 105'teki veriler incelendiğinde, KOP Bölgesi'nde önlisans ve lisans düzeyinde okuyan öğrenci sayısının 108.737 olduğu görülmektedir. Konya ilindeki öğrenci sayısının Bölge içerisindeki payı %68,41 olmuştur.

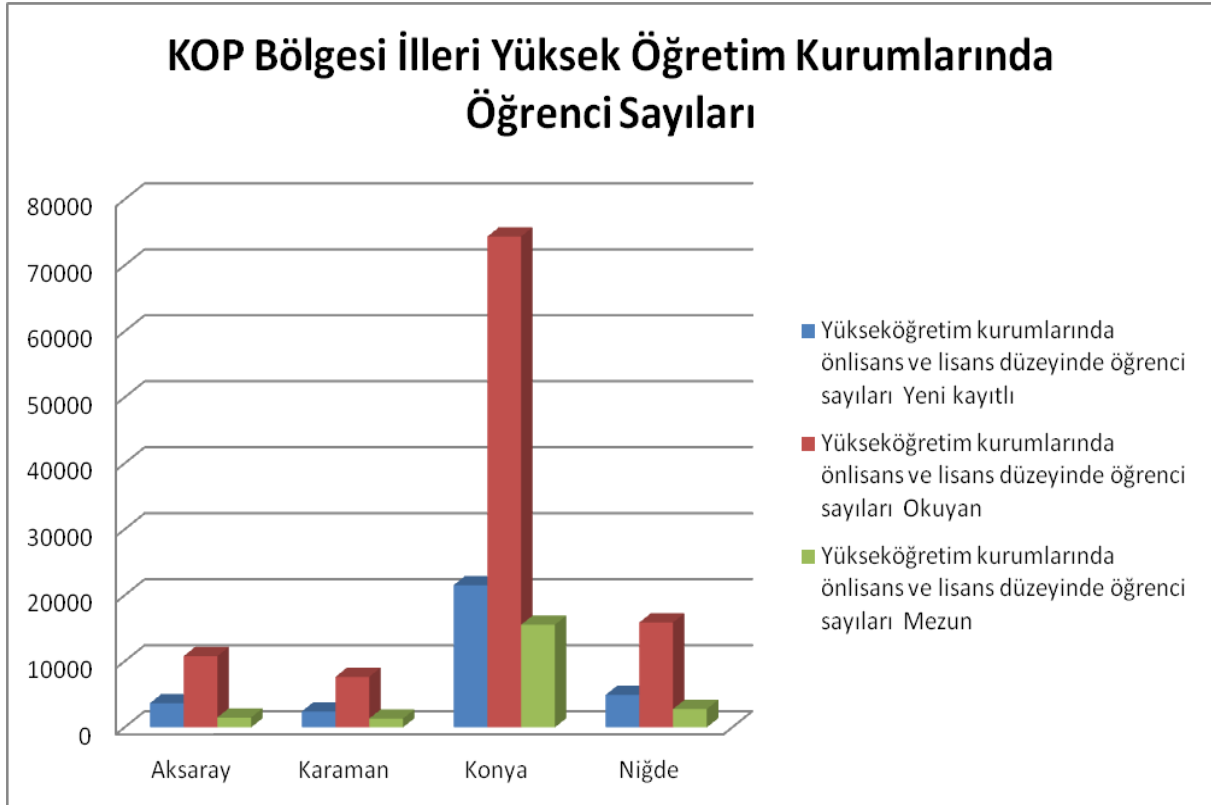

**Şekil 84 KOP Bölgesi İllerinde Yüksek Öğretim Kurumlarındaki Öğrenci Sayıları**

**Tablo 106 KOP Bölgesi ve Türkiye Karşılaştırmalı Okur-Yazar Durumu (2012)**

İller	Okuma Yazma Bilmeyen			Okuma Yazma Bilen			Bilinmeyen			Toplam Nüfus		
	Erkek	Kadın	Toplam	Erkek	Kadın	Toplam	Erkek	Kadın	Toplam	Erkek	Kadın	Toplam
Aksaray	2.610	16.241	18.851	161.450	151.365	312.815	2.253	1.844	4.097	166.313	169.450	335.763
Karaman	1.138	5.282	6.420	203.991	101.190	203.991	1.478	1.223	2.701	105.417	107.695	213.112
Konya	8.626	48.566	57.182	881.975	874.241	1.756.216	14.631	12.141	26.772	905.222	934.948	1.840.170
Niğde	1.642	12.575	14.217	149.090	139.227	288.317	946	900	1.846	151.678	152.702	304.380
<b>KOP Bölgesi</b>	14.006	82.664	96.670	1.396.506	1.266.023	2.561.339	19.308	16.108	35.416	1.328.630	1.364.795	2.693.425
<b>Türkiye</b>	475.068	2.313.689	2.788.757	32.628.320	30.719.323	63.347.643	895.144	845.835	1.740.979	33.998.532	33.878.847	67.877.379

*Kaynak:* <http://tuk.gov.tr/>, [Ziy. Tar. : 14/02/2013]

Tablo 106'daki veriler incelendiğinde, KOP Bölgesi illerinde okuma yazma bilmeyen kadınların erkeklerden çok fazla olduğu görülmektedir. Bölgede okuma yazma bilmeyen kadın sayısı 82.664 kişi, erkek sayısı 14.006 kişidir. İllere bakıldığında ise; okur-yazar olmayan kadın nüfusu, Aksaray ilinde 16.241, Karaman ilinde 6.420, Konya ilinde 57.182, Niğde ilinde ise 14.217 kişidir.

Bölge'de okuma yazma bilen nüfusa bakıldığında, erkek okuma yazma bilen nüfus ile kadın okur-yazar nüfus arasında çok fazla fark bulunmamaktadır. Bölge'de toplam okur-yazar erkek nüfusu 1.396.506 kişi olurken, okur-yazar kadın nüfusu 1.266.023 kişi olmuştur. KOP Bölgesi Okuma Yazma Bilmeyen Kadın Nüfusunun Toplam Nüfus içerisindeki oranı %6,06 ile Türkiye oranı %6,83 oranına paralellik göstermektedir (Tablo 107).

**Tablo 107 KOP Bölgesi İlleri Kadın Okuma Yazma Bilmeyen Nüfusun Toplam Nüfus İçerisindeki Oranı (2012)**

İller	Okuma Yazma Bilmeyen			Toplam Nüfus			Okuma Yazma Bilmeyen Kadın Nüfusu/ Toplam Nüfus
	Erkek	Kadın	Toplam	Erkek	Kadın	Toplam	
Aksaray	2.610	16.241	18.851	166.313	169.450	335.763	9,58
Karaman	1.138	5.282	6.420	105.417	107.695	213.112	4,90
Konya	8.626	48.566	57.182	905.222	934.948	1.840.170	5,19
Niğde	1.642	12.575	14.217	151.678	152.702	304.380	8,23
<b>KOP Bölgesi</b>	14.006	82.664	96.670	1.328.630	1.364.795	2.693.425	6,06
<b>Türkiye</b>	475.068	2.313.689	2.788.757	33.998.532	33.878.847	67.877.379	6,83

*Kaynak:* <http://tuk.gov.tr/>, [Ziy. Tar. : 14/02/2013]

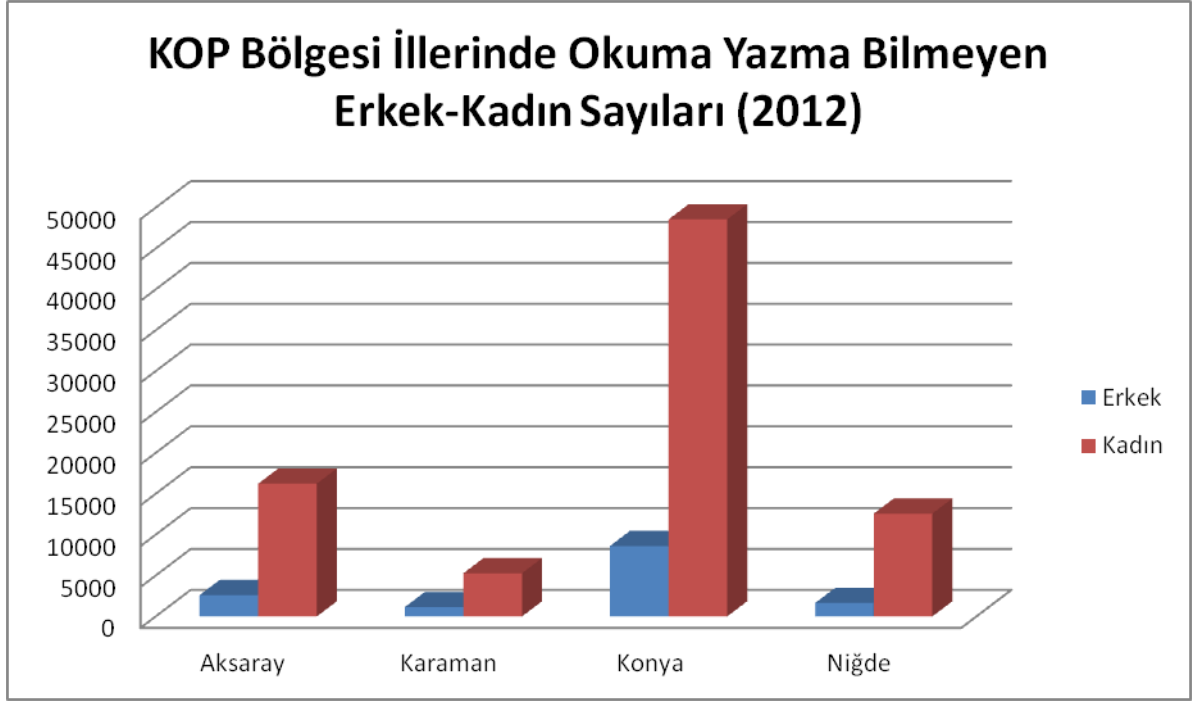

**Şekil 85** KOP Bölgesi İllerinde Okuma Yazma Bilmeyen Kadın-Erkek Sayıları (2012)

Şekil 85'te KOP İllerinde okur-yazar olmayan kadın ve erkek sayıları verilmiş olup, kadın okuma yazma bilmeyen nüfusun, erkek okuma yazma bilmeyen nüfustan oldukça fazla olduğu görülmektedir.

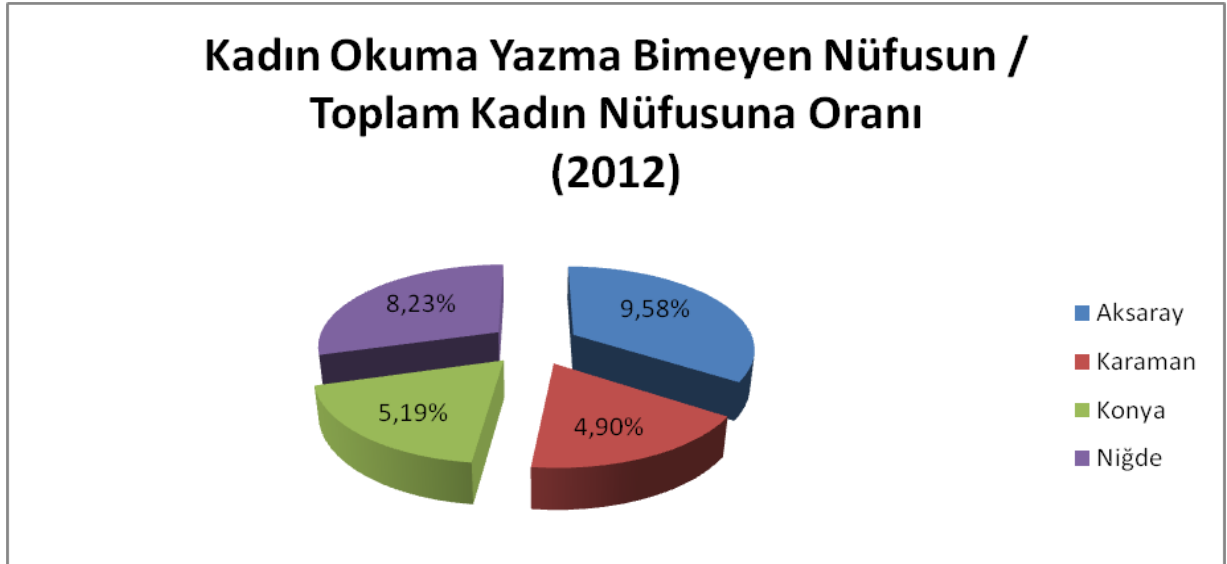

**Şekil 86** KOP Bölgesi Kadın Okur Yazma Bilmeyen Nüfusun Toplam Nüfusa Oranı

Şekil 86'daki KOP Bölgesi'nde okuma yazma bilmeyen kadın nüfusun toplam nüfus içerisindeki oranına bakıldığında, Aksaray ilinin % 9,58, Niğde ilinin %8,23, Konya ilinin %5,19 ve Karaman ilinin ise %4,90 olduğu görülmektedir. KOP Bölgesi'nin okuma yazma bilmeyen kadın nüfusunun toplam nüfus içerisindeki payı ise Türkiye ortalamasına paralellik göstermektedir.

## 5.8. SAĞLIK SEKTÖRÜ

**Tablo 108 KOP Bölgesi ve Türkiye’de Hastane ve Yatak Sayıları (2011)**

İller	HASTANE SAYISI				YATAK SAYISI			
	Kamu	Özel	Üniversite	Toplam	Kamu	Özel	Üniversite	Toplam
Aksaray	7	3	-	10	648	68	-	716
Karaman	3	2	-	5	526	75	-	601
Konya	22	11	3	36	3.641	591	2.395	6.627
Niğde	8	1	-	8	601	29	-	630
<b>KOP</b>	40	17	3	59	5.416	763	2.395	8.574
<b>Türkiye</b>	840	503	65	1.410	121.297	34.802	31.648	188.047

*Kaynak: <http://tuuk.gov.tr/>, [Ziy. Tar. : 14 /02/2013]*

Tablo 108'de, KOP Bölgesi'nde 40 kamu, 17 özel, 3 üniversite hastanesi olmak üzere toplam 59 hastane, bu hastanelere ait 5.416 kamu hastanesi yatak kapasitesi, 763 özel hastane yatak kapasitesi, 2.395 üniversite hastanesi olmak üzere toplam 8.574 yatak kapasitesi bulunduğu görülmektedir.

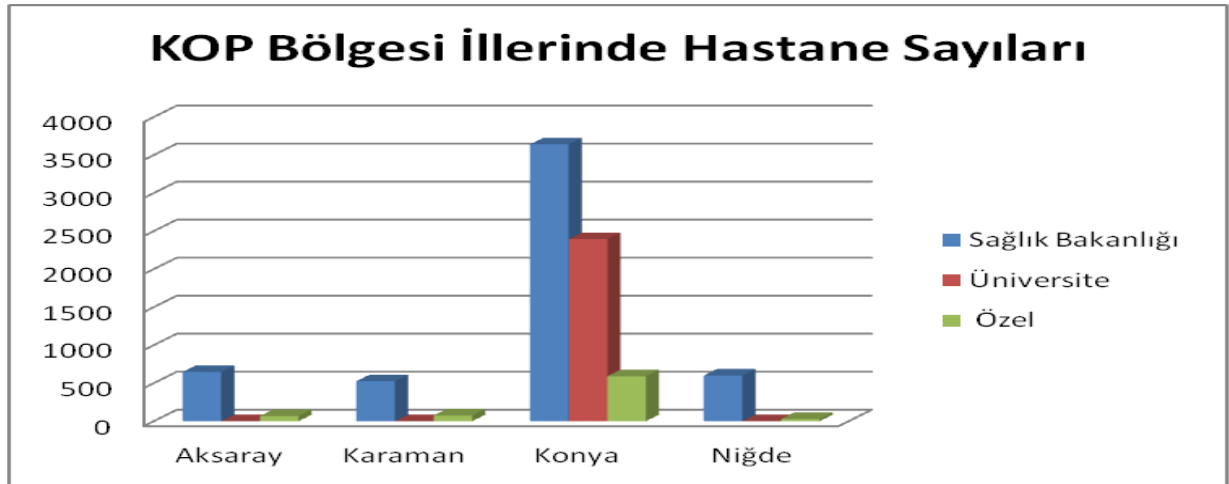

*Şekil 87 KOP Bölgesi İllerinin Hastane Sayıları*

**Tablo 109 KOP Bölgesi ve Türkiye’de Yüz bin Kişiye Düşen Yatak Sayısı (2011)**

İller	Nüfus (2011)	Toplam Yatak Sayısı	Yüzbin Kişiye Düşen Yatak Sayısı
Aksaray	378.823	716	189
Karaman	234.005	601	257
Konya	2.038.555	6.627	325
Niğde	337.553	630	187
<b>KOP</b>	2.988.936	8.574	287
<b>Türkiye</b>	74.724.269	188.047	252

*Kaynak: <http://tuuk.gov.tr/>, [Ziy. Tar. : 14 /02/2013]*

Tablo 109'da görüldüğü gibi yüz bin kişiye düşen hastane yatak sayılarında KOP Bölgesi, 287 değeriyle Türkiye ortalaması olan 252 değerinin üzerindedir.

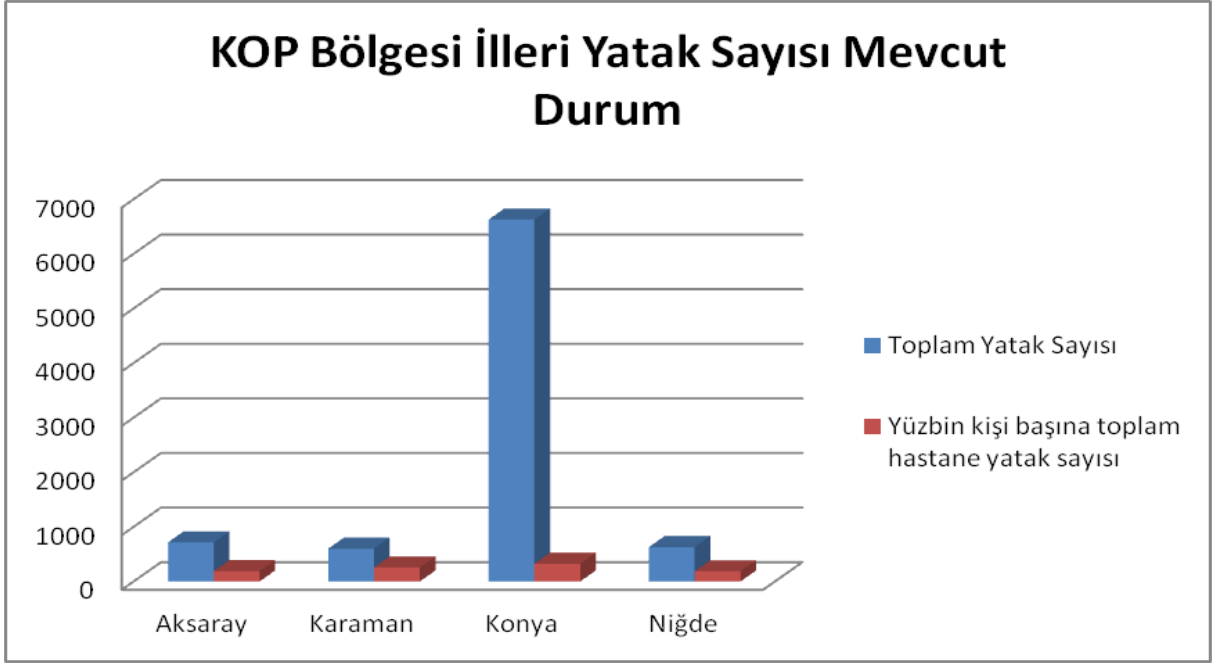

**Şekil 88** KOP Bölgesi İlleri Yatak Sayısı Mevcut Durum



**Şekil 89** KOP Bölgesi İllerinin Yüz bin kişi Başına Toplam Hastane Yatak Sayısı Dağılımı

Şekil 89'daki KOP Bölgesi illerinde yüz bin kişi başına düşen hastane yatak sayıları grafiğine bakıldığında; il oranları itibariyle sıralama %34 ile Konya, %27 ile Karaman, %20 ile Aksaray ve %19 ile Niğde ili olmuştur.



**Tablo 110 KOP Bölgesi'nde Sağlık Personel Sayıları (2011)**

İller	Uzman Hekim	Pratisyen Hekim	Asistan Hekim	Diş Hekimi	Eczacı	Sağlık Memuru	Hemşire	Ebe
Aksaray	200	223	-	67	128	596	515	278
Karaman	149	150	-	50	99	433	433	205
Konya	1.693	1.139	532	477	695	3.685	3.384	1.392
Niğde	178	189	-	60	100	615	502	324
<b>KOP</b>	<b>2.220</b>	<b>1.701</b>	<b>532</b>	<b>654</b>	<b>1.022</b>	<b>5.329</b>	<b>4.834</b>	<b>2.199</b>
<b>Türkiye</b>	<b>66.064</b>	<b>39.712</b>	<b>20.253</b>	<b>21.099</b>	<b>26.089</b>	<b>110.862</b>	<b>124.982</b>	<b>51.905</b>
<b>KOP/Türkiye (%)</b>	<b>3,36</b>	<b>4,28</b>	<b>2,63</b>	<b>3,10</b>	<b>3,92</b>	<b>4,81</b>	<b>3,87</b>	<b>4,24</b>

*Kaynak: <http://tuik.gov.tr/>, [Ziy. Tar. : 14 /02/2013]*

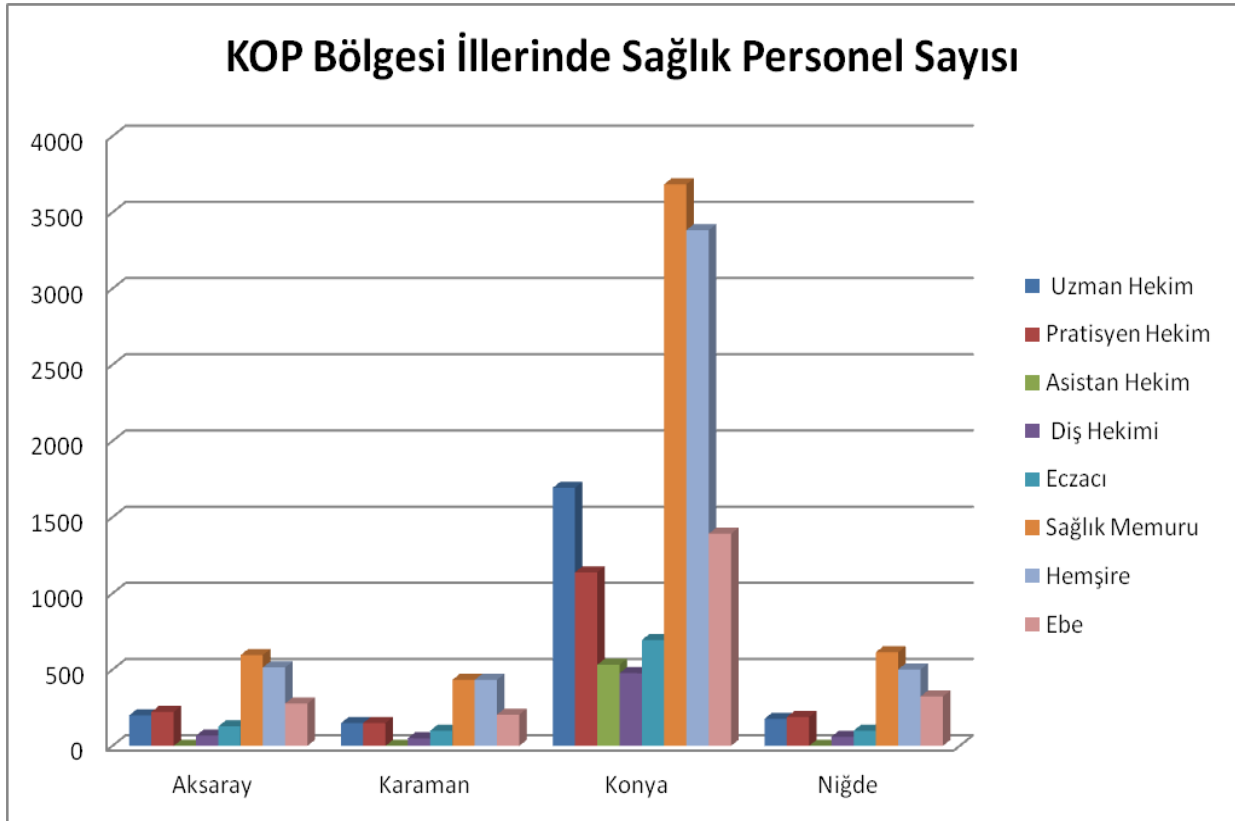

*Şekil 90 KOP Bölgesi İllerinde Sağlık Personel Sayıları*