

T.C.  
KALKINMA BAKANLIĞI  
Konya Ovası Projesi Bölge Kalkınma İdaresi Başkanlığı

19+81,+c  
20691706  
485n/039b.  
572146012346u.  
720+987+4/4R701 54,2000.  
47/298  
1646843213547  
875/987/084/21304/c,20  
219874/93487/29847021394.  
982374/920843r091257/2135782s084.  
921874987z  
478021937402b.  
2807534058430968/6  
530494832987440395864395720  
32910923740932847509438579032874203975056710923847102983470985672039845210938  
918743109457034298750213987402398572/30478309845732094857342098702893740934857045  
7402394857093875019201948570349857021398740298570934867348702946126412983462318746219854921875d309487/3  
1293749238457r30491209834704238970219837403419857r034897520139875034985703498750213987503498670329875012  
923+8740945874573p95793p85673987231094710948573290485712039874029867/36721/75/2309840239482/3084/672/0577  
4/573275w23908753975031974129038470938571209874230964928734692187649825429845216539182342983476125  
927342893452134845634575689956743251423445457588563745234163467484623213421535475785463432142352347:  
542312541234632454543654874574564637657654514234125657679567455234244326534432565476453523673453245  
45576786734078921414557857r18715c 197//87890892341721342378589712387908956656848745667788765464316:  
4968765132498765132168765132 413 35498798463134679876519849195191878161621649465168764634697  
871617+91743546879435134f 7 464654168+9843216451634+452131654231324684313465413246f  
484351679841321316876846546f 419497643213469874321321346876841351313213546879451324681C  
874630++66313468431316740064706346873134978-\*/+54313574s  
254513,54+687+984132103496874310,0357468413210346841320,0  
+9412316871312687+65413216574+9874+655465432136574131320s  
6543131635746313216374987984651310157460+68711 12  
1231879874024116874013510368176510357411+  
613203043657403137469031687+90321365  
130478/208942370239740750/2274918274  
12984702 47/1 182 872  
70129572f 20984702 1722 7 2/3c 40965 67 7f



**KOP BÖLGESİ  
SOSYO-EKONOMİK  
GÖSTERGELER**



# İçindekiler

<b>1. ARAZİ</b> .....	<b>8</b>
1.1. KOP BÖLGESİ YÜZÖLÇÜMÜ .....	8
1.2. KOP BÖLGESİ İLLERİ .....	9
1.2.1. Aksaray .....	10
1.2.2. Karaman .....	11
1.2.3. Konya .....	12
1.2.4. Niğde .....	13
<b>2. NÜFUS VE GÖÇ</b> .....	<b>14</b>
2.1. NÜFUS .....	14
Türkiye ve KOP Bölgesi Nüfus Piramitleri (2013) .....	15
2.1.1. Türkiye ve KOP Bölgesi Nüfus Projeksiyonları .....	18
2.1.2. Nüfus Artış Hızı .....	20
2.2. GÖÇ .....	20
<b>3. DEMOGRAFİK BİLGİLER</b> .....	<b>24</b>
<b>4. KOP BÖLGE HASILASI</b> .....	<b>29</b>
<b>5. KOP BÖLGESİ SEKTÖREL VERİLERİ</b> .....	<b>32</b>
5.1. TARIM SEKTÖRÜ .....	32
5.1.1. KOP Bölgesi Tarım ve Akarsu Havzaları .....	32
5.1.2. KOP Bölgesi'nin İklim Özellikleri .....	33
5.1.3. Toprak Kaynakları .....	34
5.1.4. Su Kaynakları .....	35
5.1.5. Tarımsal Mekanizasyon .....	50
5.1.6. Hayvancılık .....	51
5.1.7. Hayvansal Üretim .....	55
5.1.8. Bitkisel Üretim .....	59
5.1.9. Su Ürünleri .....	79
5.2. MADENCİLİK SEKTÖRÜ .....	83
5.3. ENERJİ SEKTÖRÜ .....	88
5.2.1 Enerji Üretimi .....	88
5.4. SANAYİ SEKTÖRÜ .....	91
5.3.1. Yatırım Teşvikleri .....	91
5.3.2. Yeni Teşvik Sisteminde KOP İllerinin Bölge Sınıflandırılması .....	94
5.3.3. İhracat ve İthalat .....	98
5.3.4. Organize Sanayi Bölgeleri .....	101
5.3.5. Küçük Sanayi Siteleri .....	103
5.3.6. Temel İşgücü Göstergeleri .....	104
5.4. ULAŞTIRMA SEKTÖRÜ .....	98
5.5. KÜLTÜR-TURİZM SEKTÖRÜ .....	104
5.6. KIRSAL VE KENTSEL ALTYAPI .....	114
5.7. EĞİTİM SEKTÖRÜ .....	125
5.8. SAĞLIK SEKTÖRÜ .....	131

## Tablolar

Tablo 1 KOP Bölge İlleri ile Türkiye Yüzölçümü Karşılaştırılması.....	8
Tablo 2 SEGE 2011 Sıralamasında KOP Bölgesi İlleri .....	9
Tablo 3 KOP Bölgesi İllerinin İlçe, Belediye ve Köy Sayısı (2013) .....	14
Tablo 4 KOP Bölgesi Nüfusunun İllere Göre Dağılımı (2009-2013) .....	14
Tablo 5 Türkiye Nüfusunun Yaş Gruplarına Göre Dağılımı (2013).....	15
Tablo 6 KOP Bölgesi Nüfusunun Yaş Gruplarına Göre Dağılımı (2013) .....	17
Tablo 7 KOP Bölgesi ve Türkiye 2013-2023 Nüfus Projeksiyonu .....	18
Tablo 8 KOP Bölgesi İlleri Yıllık Nüfus Artış Hızı (Binde).....	20
Tablo 9 KOP Bölgesi İllerinin Aldığı Göç, Verdiği Göç ve Net Göç Hızı (2012-2013).....	21
Tablo 10 KOP Bölgesi'nde İl, İlçe, Belde ve Köy Nüfuslarının Cinsiyete Göre Dağılımı (2013) .....	21
Tablo 11 KOP Bölgesi'nin İl, İlçe, Belde ve Köy Nüfuslarının Toplam Nüfus İçerisindeki Dağılımı .	22
Tablo 12 KOP Bölgesi'nde Şehirleşme Oranı ve Nüfus Yoğunluğu(2012-2013) .....	23
Tablo 13 KOP Bölgesi Doğum Sayıları .....	24
Tablo 14 KOP Bölgesi Bebek Ölüm Sayıları (2012) .....	25
Tablo 15 KOP Bölgesi Ölüm Sayıları .....	26
Tablo 16 KOP Bölgesi İntihar Sayıları .....	26
Tablo 17 KOP Bölgesi Evlenme Sayıları .....	27
Tablo 18 KOP Bölgesi Boşanma Sayıları .....	28
Tablo 19 KOP Bölgesi 2013 Yılı Kamu Yatırımlarının İllere Göre Sektörel Dağılımı .....	29
Tablo 20 KOP Bölgesi Kamu Yatırımlarının 2008-2013 Yılları İtibariyle Sektörlere Göre Dağılımı (Bin TL) .....	29
Tablo 21 KOP Bölgesi Kamu Yatırım Tahsislerinin Türkiye Kamu Yatırımları İçerisindeki Payı (2008-2013) .....	31
Tablo 22 KOP Bölgesi Akarsu Havza Alanları (ha) .....	32
Tablo 23 KOP Bölgesi Tarım Havzaları .....	33
Tablo 24 KOP Bölgesi Tarım Alanları ve Arazi Kullanımı (2013) (Hektar).....	34
Tablo 25 Bölgenin Su Kaynakları Potansiyeli .....	35
Tablo 26 Kullanılabilir Su Kaynağı Potansiyeli .....	35
Tablo 27 KOP Bölgesinde Mevcut Sulanan Alan (2014) (ha).....	36
Tablo 28 KOP Bölgesi Sulama Hedefleri (ha) .....	37
Tablo 29 KOP Bölgesi Projeleri Tablosu .....	38
Tablo 30 KOP Bölgesi Projelerinin Alt Projeleri (Sulama) .....	40
Tablo 31 KOP Bölgesi Projelerinin Alt Projeleri (İçme Suyu) .....	42
Tablo 32 KOP Bölgesi Projelerinin Alt Projeleri (Enerji) .....	42
Tablo 33 KOP Bölgesi'ndeki Barajlar .....	43
Tablo 34 KOP Bölgesi'ndeki Göletler ve Mevcut Durumları (DSİ) .....	44
Tablo 35 KOP Bölgesi Göletler ve Mevcut Durumları (İl Özel İdareleri-1987/2013) .....	46
Tablo 36 KOP Bölgesi Tarım Alet ve Makine Varlığı (2013).....	50
Tablo 37 KOP Bölgesi ve Türkiye'de Büyükbaş Hayvan Varlığı (2013).....	51
Tablo 38 KOP Bölgesi ve Türkiye'de Küçükbaş Hayvan Varlığı (2013).....	52
Tablo 39 KOP Bölgesi'nde Kümes Hayvanı Varlığı (2013).....	52
Tablo 40 KOP Bölgesi'nde Arıcılık (2013) .....	53
Tablo 41 KOP Bölgesi'nde Tek Tırnaklılar Varlığı (2013) .....	54
Tablo 42 KOP Bölgesi ve Türkiye Büyükbaş Sağılan Hayvan Sayısı (2013) .....	55
Tablo 43 KOP Bölgesi ve Türkiye Büyükbaş Hayvanlardan Elde Edilen Süt Miktarı (2013) .....	56
Tablo 44 KOP Bölgesi ve Türkiye Küçükbaş Sağılan Hayvan Sayısı (2013) .....	57
Tablo 45 KOP Bölgesi ve Türkiye Küçükbaş Elde Edilen Süt Miktarı (2013).....	58
Tablo 46 Konya ve Türkiye Karşılaştırmalı Süs Bitkileri Ekilen Alan (2013) .....	59
Tablo 47 Konya ve Türkiye Karşılaştırmalı Süs Bitkileri Üretimi (2013).....	60
Tablo 48 KOP Bölgesi İllerinde Bitkisel Üretim (Tahıllar ve Diğer Bitkisel Ürünler-Gruplar)(2013) 62	
Tablo 49 KOP Bölgesi İllerinde Bitkisel Üretim (Tahıllar ve Diğer Bitkisel Ürünler -Kuru/Sulu, 1. Ekiliş/2. Ekiliş) (2012) .....	67
Tablo 50 KOP Bölgesi İllerinde Bitkisel Üretim (Sebzeler).....	72

Tablo 51 KOP Bölgesi İllerinde Bitkisel Üretim (Meyveler, İçecek ve Baharat Bitkiler).....	73
Tablo 52 KOP Bölgesi ve Türkiye Örtü Altı Sebze Üretimi (2012).....	78
Tablo 53 KOP Bölgesi ve Türkiye Niteliklerine Göre Örtü Altı Tarım Alanları (2013).....	78
Tablo 54 KOP Bölgesinde İller Bazında Su Ürünleri Avcılığı (2012).....	79
Tablo 55 KOP Bölgesinde İller Bazında Su Ürünleri Yetiştiriciliği (2012).....	80
Tablo 56 KOP Bölgesi ve Türkiye’de Su Ürünleri Varlığı (2012).....	81
Tablo 57 Aksaray İli Yeraltı Kaynakları.....	83
Tablo 58 Karaman İli Yeraltı Kaynakları.....	83
Tablo 59 Konya İli Yeraltı Kaynakları.....	84
Tablo 60 Niğde İli Yeraltı kaynakları.....	86
Tablo 61 KOP Bölgesi Yeraltı Kaynakları.....	87
Tablo 62 KOP Bölgesi’nde Enerji.....	88
Tablo 63 KOP Bölgesi Kullanım Yerlerine Göre Elektrik Tüketimi (2012).....	89
Tablo 64 KOP İlleri ve Türkiye Kişi Başına Düşen Elektrik Kullanım Miktarları (kWh).....	90
Tablo 65 KOP Bölgesi ve Türkiye Yatırım Teşvikleri Belge Sayısı.....	91
Tablo 66 KOP Bölgesi ve Türkiye Yatırım Teşviklerinde Sabit Yatırım Tutarları (Milyon TL).....	92
Tablo 67 KOP Bölgesi ve Türkiye Yatırım Teşviklerinde İstihdam Sayıları.....	92
Tablo 68 KOP Bölgesi Yatırım Teşviklerinin Toplam Yatırım, Belge Sayısı ve İstihdam Durumuna Göre Dağılımı.....	93
Tablo 69 Yatırım Teşviklerinin KOP İlleri Bazında Bölge Sınıflandırılması.....	94
Tablo 70 KOP Bölgesi İlleri ve Türkiye Teşvikleri Belge Sayısı.....	94
Tablo 71 KOP Bölgesi İlleri ve Türkiye Teşvikleri Sabit Yatırım Tutarı (Milyon TL).....	95
Tablo 72 KOP Bölgesi İlleri ve Türkiye Teşvikleri İstihdam Sayıları.....	96
Tablo 73 KOP Bölgesi İlleri ve Yer Aldıkları Bölgelere Verilen Teşviklerin Dağılımı.....	97
Tablo 74 KOP Bölgesi ve Türkiye Karşılaştırmalı İhracat Verileri (1000 \$).....	98
Tablo 75 KOP Bölgesi İller Bazında İhracat Değerleri (1000 \$).....	99
Tablo 76 KOP Bölgesi ve Türkiye Karşılaştırmalı İthalat Verileri (1000 \$).....	100
Tablo 77 KOP Bölgesi İl Bazında İthalat Değerleri (1000 \$).....	100
Tablo 78 İhracatçı ve İthalatçı Firma Sayıları (2013).....	101
Tablo 79 KOP Bölgesi’nde Tamamlanan OSB’ler.....	102
Tablo 80 KOP Bölgesi’nde Planlanan ve Devam Eden OSB’ler.....	102
Tablo 81 KOP Bölgesi’nde Tamamlanan KSS’ler.....	103
Tablo 82 KOP Bölgesi’nde Devam Eden KSS’ler.....	103
Tablo 83 KOP Bölgesi ve Türkiye Temel İşgücü Göstergeleri (2013).....	104
Tablo 84 KOP Bölgesi ve Türkiye İş Kayıtlarına Göre Girişimcilik Sayıları (2013).....	96
Tablo 85 KOP Bölgesi ve Türkiye’de Yol Uzunlukları (2011-2013) (km).....	98
Tablo 86 KOP Bölgesi Motorlu Taşıt Araç Türleri ve Sayıları (2013).....	99
Tablo 87 KOP Bölgesi ve Türkiye Karşılaştırmalı Kaza Sayısı, Ölü ve Yaralı Sayıları (2013).....	100
Tablo 88 KOP Bölgesi ve Türkiye İniş-Kalkış Yapan Uçak Sayıları (2013).....	101
Tablo 89 KOP Bölgesi ve Türkiye Hava Yolu Yolcu Sayıları (2013).....	101
Tablo 90 KOP Bölgesi ve Türkiye Hava Yolu Taşınan Yük Sayıları (2013).....	102
Tablo 91 KOP Bölgesi Demiryolu Taşınan Yolcu Sayısı ve Taşınan Yük Miktarı (2013).....	103
Tablo 92 Turizm İşletme Belgeli Konaklama Tesislerinde KOP Bölgesinde Yıllar İtibariyle Geliş ve Geceleme Sayıları.....	104
Tablo 93 Turizm İşletme Belgeli Konaklama Tesislerinde İller Bazında Mevcut Durum.....	105
Tablo 94 Belediye Belgeli Konaklama Tesislerinde KOP Bölgesi’nde Yıllar İtibariyle Geliş ve Geceleme Sayıları.....	106
Tablo 95 Belediye Belgeli Konaklama Tesislerinde İller Bazında Mevcut Durum.....	107
Tablo 96 KOP Bölgesi’nde Geceleme ve Ortalama Kalış Süreleri.....	108
Tablo 97 KOP İlleri Tescil Edilmiş Kültür ve Tabiat Varlıkları (2013).....	109
Tablo 98 KOP Bölgesi ve Türkiye Müze ve Müze, Ören Yerleri Ziyaretçi Sayıları.....	110
Tablo 99 KOP Bölgesi Tiyatro Salonu Sayısı, Koltuk Sayısı, Gösteri ve Seyirci Sayısı (2012).....	110
Tablo 100 KOP Bölgesi Sinema Salonu Sayısı, Koltuk Sayısı, Gösteri ve Seyirci Sayısı (2012).....	111
Tablo 101 KOP Bölgesi Halk Kütüphaneleri Mevcut Durum (2012).....	112
Tablo 102 KOP Bölgesi İllerinde İçme ve Kullanma Suyu Şebekesi ve Arıtma Tesisleri (2012).....	114

Tablo 103 KOP Bölgesi İlleri ve Türkiye Belediye Atık İstatistikleri (2012) .....	117
Tablo 104 KOP Bölgesi İlleri ve Türkiye Atıksu Arıtma Tesislerinde Mevcut Durum .....	120
Tablo 105 KOP Bölgesi İlleri ve Türkiye Atıksu Deşarj Yöntemlerinde Mevcut Durum (2012) .....	122
Tablo 106 KOP Bölgesi İllerinde Ölçüm Yapılan İstasyonlarda Kükürtdioksit (SO <sub>2</sub> ) .....	124
Tablo 107 KOP Bölgesi İlleri ve Türkiye Okul, Şube ve Öğretmen Başına Düşen Öğrenci Sayıları (2013-2014) .....	125
Tablo 108 KOP Bölgesi İllerinde Eğitim Seviyesine Göre Derslik Başına Düşen Öğrenci Sayısı (2013-2014) .....	125
Tablo 109 Öğretim Yılına Göre KOP Bölgesi'nde İllere Göre Okullaşma Oranı (%) .....	126
Tablo 110 KOP İllerinde Yüksek Öğretim Kurumlarında Görev Yapan Öğretim Elemanı Sayısı (2012) .....	126
Tablo 111 KOP Bölgesinde Yüksek Öğretim Kurumlarındaki Öğrenci Sayıları (2012).....	127
Tablo 112 KOP Bölgesi ve Türkiye Karşılaştırmalı Okur-Yazar Durumu (2013) .....	129
Tablo 113 KOP Bölgesi İlleri Kadın Okuma Yazma Bilmeyen Nüfusun Toplam Nüfus İçerisindeki Oranı (2013).....	129
Tablo 114 KOP Bölgesi ve Türkiye'de Hastane ve Yatak Sayıları (2012).....	131
Tablo 115 KOP Bölgesi ve Türkiye'de Yüz bin Kişiye Düşen Yatak Sayısı (2012).....	132
Tablo 116 KOP Bölgesi'nde Sağlık Personel Sayıları (2012) .....	133

## Şekiller

Şekil 1 KOP Bölgesi İlleri Haritası .....	8
Şekil 2 Aksaray İl Haritası .....	10
Şekil 3 Karaman İl Haritası .....	11
Şekil 4 Konya İl Haritası .....	12
Şekil 5 Niğde İl Haritası .....	13
Şekil 6 Türkiye Nüfus Piramidi (2013) .....	15
Şekil 7 KOP Bölgesi Nüfus Piramidi (2013) .....	16
Şekil 8 KOP İlleri Nüfus Projeksiyonu (2013-2023) .....	19
Şekil 9 KOP Bölgesi İllerinin Yıllar İtibariyle Nüfus Artış Hızı .....	20
Şekil 10 KOP Bölgesi İl ve İlçe, Belde ve Köy Nüfuslarının Cinsiyete göre Dağılımı .....	22
Şekil 11 KOP Bölgesi Doğum Sayıları .....	24
Şekil 12 KOP Bölgesi Bebek Ölüm Sayıları (2012) .....	25
Şekil 13 KOP Bölgesi Bebek Ölüm Sayılarının Oransal Dağılımı (2012).....	25
Şekil 14 KOP Bölgesi Ölüm Sayıları .....	26
Şekil 15 KOP Bölgesi İntihar Sayıları .....	27
Şekil 16 KOP Bölgesi Evlenme Sayıları .....	28
Şekil 17 KOP Bölgesi Boşanma Sayıları .....	28
Şekil 18 KOP Bölgesi 2008-2013 Dönemi Kamu Yatırımlarının Sektörlere Göre Dağılımı .....	30
Şekil 19 Kamu Yatırım Tahsislerinde KOP Bölgesinin Türkiye İçerisindeki Payı (2008-2013 ) .....	31
Şekil 20 KOP Bölgesi Kapalı Havzasının 3 Boyutlu Görüntüsü, (Akdeniz'e Kapalı Sıra Dağlar) .....	32
Şekil 21 Tarım Alanlarında Arazi Kullanım Oranı(%) .....	34
Şekil 22 KOP Bölgesi İlleri Potansiyel Su Kaynakları .....	35
Şekil 23 KOP Bölgesi İlleri Kullanılabilir Su Kaynağı Potansiyeli .....	36
Şekil 24 KOP Bölgesi'nde Sulamaların Dağılımı .....	39
Şekil 25 KOP Bölgesi İlleri Tarım Alet ve Makineleri Dağılımı .....	50
Şekil 26 KOP Bölgesi İlleri Büyükbaş Hayvan Varlığı Dağılımı(2013) .....	51
Şekil 27 KOP Bölgesi İlleri Küçükbaş Hayvan Varlığı Dağılımı(2013) .....	52
Şekil 28 KOP Bölgesi İlleri Kumes Hayvancılığı Dağılımı .....	53
Şekil 29 KOP Bölgesi Bal Üretiminin İller Bazında Oransal Dağılımı .....	54
Şekil 30 KOP Bölgesi İllerinde Tek Tırnaklı Varlığı.....	55
Şekil 31 KOP Bölgesi İllerinde Büyükbaş Sağılan Hayvan Sayısı (2013) .....	56
Şekil 32 KOP Bölgesi İlleri Büyükbaş Hayvan Varlığından Elde Edilen Süt Miktarı (2013).....	57
Şekil 33 KOP Bölgesi İlleri Küçükbaş Sağılan Hayvan Sayısı (2013) .....	58
Şekil 34 KOP Bölgesi İlleri Küçükbaş Yetiştiriciliğinden Elde Edilen Süt Miktarı (2013) .....	59
Şekil 35 Konya ve Türkiye Karşılaştırmalı Süs Bitkileri Ekimi (m <sup>2</sup> ) (2013).....	60
Şekil 36 Konya ve Türkiye Karşılaştırmalı Süs Bitkileri Üretimi (Adet) .....	61
Şekil 37 KOP Bölgesinde İller Bazında Su Ürünleri Avcılığı (2012).....	80
Şekil 38 KOP Bölgesi İller Bazında Su Ürünleri Yetiştiriciliği .....	81
Şekil 39 KOP Bölgesi Su Ürünleri Varlığı (ton).....	82
Şekil 40 KOP Bölgesi İlleri Kullanım Yerlerine Göre Elektrik Tüketimi (2012).....	89
Şekil 41 KOP Bölgesi İllerinin Kişi Başına Toplam Elektrik Tüketim Oranları Dağılımı (2012) .....	90
Şekil 42 KOP Bölgesi İlleri Yatırım Teşviklerinde Yıllar İtibariyle Verilen Belge Sayısı (2007-2011) .....	91
Şekil 43 KOP Bölge İlleri Yatırım Teşviklerinde Yılları İtibariyle Sabit Yatırım Tutarları (2007-2011) .....	92
Şekil 44 KOP Bölgesi İlleri Yatırım Teşviklerinde Yıllar İtibariyle İstihdam Sayısı (2007-2011).....	93
Şekil 45 Türkiye Yeni Teşvik Sistemi Haritası .....	94
Şekil 46 Yeni Teşvik Sisteminde KOP Bölgesi İllerine Verilen Belge Sayıları (2013-2014) .....	95
Şekil 47 Yeni Teşvik Sistemine Göre KOP Bölgesi İllerinde Sabit Yatırım Tutarları (2013,2014).....	96
Şekil 48 Yeni Teşvik Sisteminde KOP Bölgesi İllerinde İstihdam Sayıları (2013,2014).....	96
Şekil 49 KOP/ Türkiye İhracat Oranları (%) ,veriler 1000\$ bazında tasnif edilmiştir .....	98
Şekil 50 KOP Bölgesi İller Bazında İhracat Değerleri Dağılımı (1000 \$).....	99
Şekil 51 KOP/ Türkiye İthalat Oranları (%) ,veriler 1000\$ bazında tasnif edilmiştir .....	100

Şekil 52 KOP Bölgesi İller Bazında İthalat Değerleri Dağılımı (1000 \$).....	101
Şekil 53 KOP Bölgesi İlleri ve Türkiye Karşılaştırmalı İşgücüne Katılma ve İstihdam Oranı.....	104
Şekil 54 KOP Bölgesi İlleri ve Türkiye Karşılaştırmalı İşsizlik Oranı .....	105
Şekil 55 KOP Bölgesi İlleri Girişim Sayıları (2013).....	97
Şekil 56 KOP Bölgesi İlleri Yol Uzunlukları (2011-2013) (km) .....	98
Şekil 57 KOP Bölgesi Motorlu Taşıt Araç Türleri ve Sayıları.....	99
Şekil 58 KOP Bölgesi İlleri Kaza Sayısı, Ölü Sayısı, Yaralı Sayısı Dağılımı .....	100
Şekil 59 KOP Bölgesi İnş-Kalkış Yapan Uçak Sayılarının Dağılımı (2013).....	101
Şekil 60 Konya Havalimanında Mevcut Yolcu Sayıları (2013).....	102
Şekil 61 KOP Havalimanında Mevcut Taşınan Yük Miktarının Dağılımı (2013).....	102
Şekil 62 KOP Bölgesi İlleri Demiryolu Taşınan Toplam Yük Miktarının Dağılımı (2013).....	103
Şekil 63 KOP Bölgesi İlleri Demiryolu Taşımacılığında Yolcu Sayısı (2013).....	104
Şekil 64 KOP Bölgesi İlleri Turizm İşletme Belgeli Konaklama Tesislerinde Geliş ve Geceleme Sayıları Dağılımı .....	106
Şekil 65 KOP Bölgesi İlleri Belediye Belgeli Konaklama Tesislerinde Geliş ve Geceleme Sayıları .	108
Şekil 66 KOP Bölgesi İlleri Müze ve Ziyaretçi Sayıları (2011).....	110
Şekil 67 KOP Bölgesi Tiyatro Salon Sayısı, Koltuk Sayısı, Gösteri ve Seyirci Sayısı Dağılımı(2012) .....	111
Şekil 68 KOP Bölgesi Sinema Salon Sayısı, Koltuk Sayısı, Gösteri ve Seyirci Sayısı Dağılımı(2012) .....	112
Şekil 69 KOP Bölgesi Halk Kütüphanelerinde Mevcut Durum (2012) .....	113
Şekil 70 KOP Bölgesi İlleri ve Türkiye İçme Suyu Şebekeleri ve Arıtma Suyu Tesislerinin Belediye Nüfusları İçerisindeki Oransal Dağılım (%) Grafiki,2012 .....	115
Şekil 71 KOP İllerinde Belediyelerce toplam çekilen su miktar dağılım(1000 m <sup>3</sup> ) grafiki,2012 .....	116
Şekil 72 KOP Bölgesi ve Türkiye Atık Hizmeti Verilen Nüfusların Oransal Dağılımı (%),2012.....	118
Şekil 73 KOP Bölgesi İllerinde toplanan atık miktar dağılım grafiki (2012).....	118
Şekil 74 KOP Bölgesi İllerindeki Atık Miktarlarının Bertaraf Yöntemlerine Göre Dağılımı (Ton/yıl) .....	119
Şekil 75 Arıtma Tesisi ile hizmet verilen nüfusun belediye nüfusu içerisindeki oranı (%) .....	120
Şekil 76 Toplam Arıtılan Atıksu Miktarının Toplam Arıtma Tesisi Kapasitesine Oranı (%), 2012... 121	121
Şekil 77 Kanalizasyon Şebekesi ile hizmet verilen nüfusun belediye nüfusu içerisindeki oranı (%) . 123	123
Şekil 78 KOP Bölgesindeki Deşarj Edilen Atıksu Miktarının Deşarj Edilme Yöntemlerine Göre Dağılımı (1000 m <sup>3</sup> /yıl).....	123
Şekil 79 KOP İlleri Kükürtdioksit Konsantrasyon Değerleri (2010) .....	124
Şekil 80 KOP Bölgesi İllerinde Yüksek Öğrenim Kurumlarındaki Öğretim Elemanı Sayıları (2012)127	127
Şekil 81 KOP Bölgesi İllerinde Yüksek Öğrenim Kurumlarındaki Öğrenci Sayıları (2012) .....	128
Şekil 82 KOP Bölgesi İllerinde Okuma Yazma Bilmeyen Kadın-Erkek Sayıları (2013).....	130
Şekil 83 KOP Bölgesi Kadın Okur Yazma Bilmeyen Nüfusun Toplam Nüfusa Oranı .....	130
Şekil 84 KOP Bölgesi İllerinin Hastane Sayıları .....	131
Şekil 85 KOP Bölgesi İlleri Yatak Sayısı Mevcut Durum .....	132
Şekil 86 KOP Bölgesi İllerinin Yüz bin kişi Başına Toplam Hastane Yatak Sayısı Dağılımı .....	133
Şekil 87 KOP Bölgesi İllerinde Sağlık Personel Sayıları.....	134



# KOP BÖLGESİ SOSYO-EKONOMİK GÖSTERGELER

## 1. ARAZİ

### 1.1. KOP Bölgesi Yüzölçümü

Aksaray, Karaman, Konya ve Niğde illerini içine alan KOP Bölgesi'nin yüzölçümü 65.014 km<sup>2</sup> olup, Türkiye'nin %8,3'ünü oluşturmaktadır.

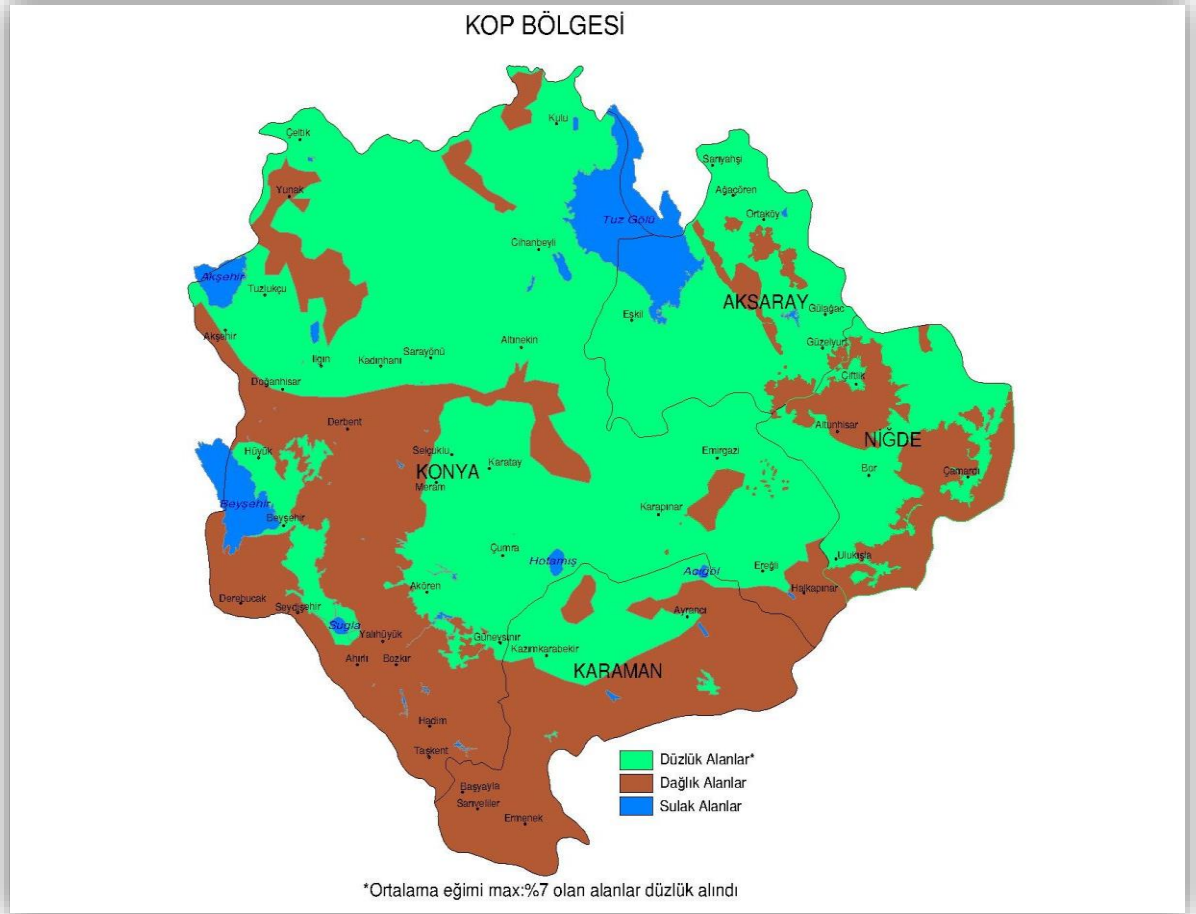

Şekil 1 KOP Bölgesi İlleri Haritası

Tablo 1 KOP Bölge İlleri ile Türkiye Yüzölçümü Karşılaştırılması

İller	Yüzölçümü (km <sup>2</sup> )
Aksaray	7.966
Karaman	8.869
Konya	40.814
Niğde	7.365
KOP Bölgesi	65.014
Türkiye	783.562
<b>KOP/Türkiye (%)</b>	<b>8,3</b>

Kaynak: Türkiye İstatistik Yıllığı, 2011 TÜİK, Ankara

## 1.2. KOP Bölgesi İlleri

KOP illeri, İstatistikî Bölge Birimleri Sınıflandırması (İBBS) Düzey 3'e göre,

TR521 Konya

TR522 Karaman

TR712 Aksaray

TR713 Niğde

şeklinde gruplandırılmaktadır.

### *İBBS Düzey 2 Sınıflamasına Göre İllerde Bulunan Kalkınma Ajansları*

KOP Bölgesinde iki adet Kalkınma Ajansı bulunmaktadır. TR52 Bölgesinde Mevlana Kalkınma Ajansı (MEVKA)'nın çalışma alanını KOP İllerinden Karaman ve Konya, TR71 Bölgesinde ise Ahiler Kalkınma Ajansı'nın çalışma alanını KOP İllerinden Aksaray ve Niğde oluşturmaktadır.

#### **TR52 Bölgesi**

Mevlana Kalkınma Ajansı (MEVKA)  
Konya, Karaman

#### **TR71 Bölgesi**

Ahiler Kalkınma Ajansı (AHİKA)  
Kırıkkale, Niğde, Aksaray, Nevşehir, Kırşehir

KOP Bölgesi illerinin, TÜİK tarafından hazırlanan 2011 yılı Sosyo-Ekonomik Gelişmişlik Endeksi (SEGE)'ne göre Türkiye sıralaması Tablo 2'de verilmiştir. Bu çalışmada iller, 8 alt kategoride 61 değişken kullanmak suretiyle hesaplanan endeks sonuçlarına göre sıralanmıştır. Bu sıralamaya göre Konya 20., Karaman 32., Aksaray 55. ve Niğde 56. sırada yer almıştır.

**Tablo 2 SEGE 2011 Sıralamasında KOP Bölgesi İlleri**

İl Kodu	İller	SEGE Sıralaması
TR521	Konya	20
TR522	Karaman	32
TR712	Aksaray	55
TR713	Niğde	56

**Kaynak:** [www.ekonomi.gov.tr/6\\_Nisan\\_Sunum\\_son.pdf](http://www.ekonomi.gov.tr/6_Nisan_Sunum_son.pdf)

### 1.2.1. Aksaray

Aksaray ilinin yüzölçümü 7.966 km<sup>2</sup> olup, KOP Bölgesi illeri arasında alan büyüklüğü olarak 3. sırada yer almaktadır. Nüfusu 382.806 kişidir.

Aksaray ilinin 796.600 ha alanının, 653.212 ha'lık kısmı (%82) düzlük, 70.897 ha'lık kısmı (%8,9) dağlık, 72.491 ha'lık kısmı (%9,1) ise sulak alandan oluşmaktadır.

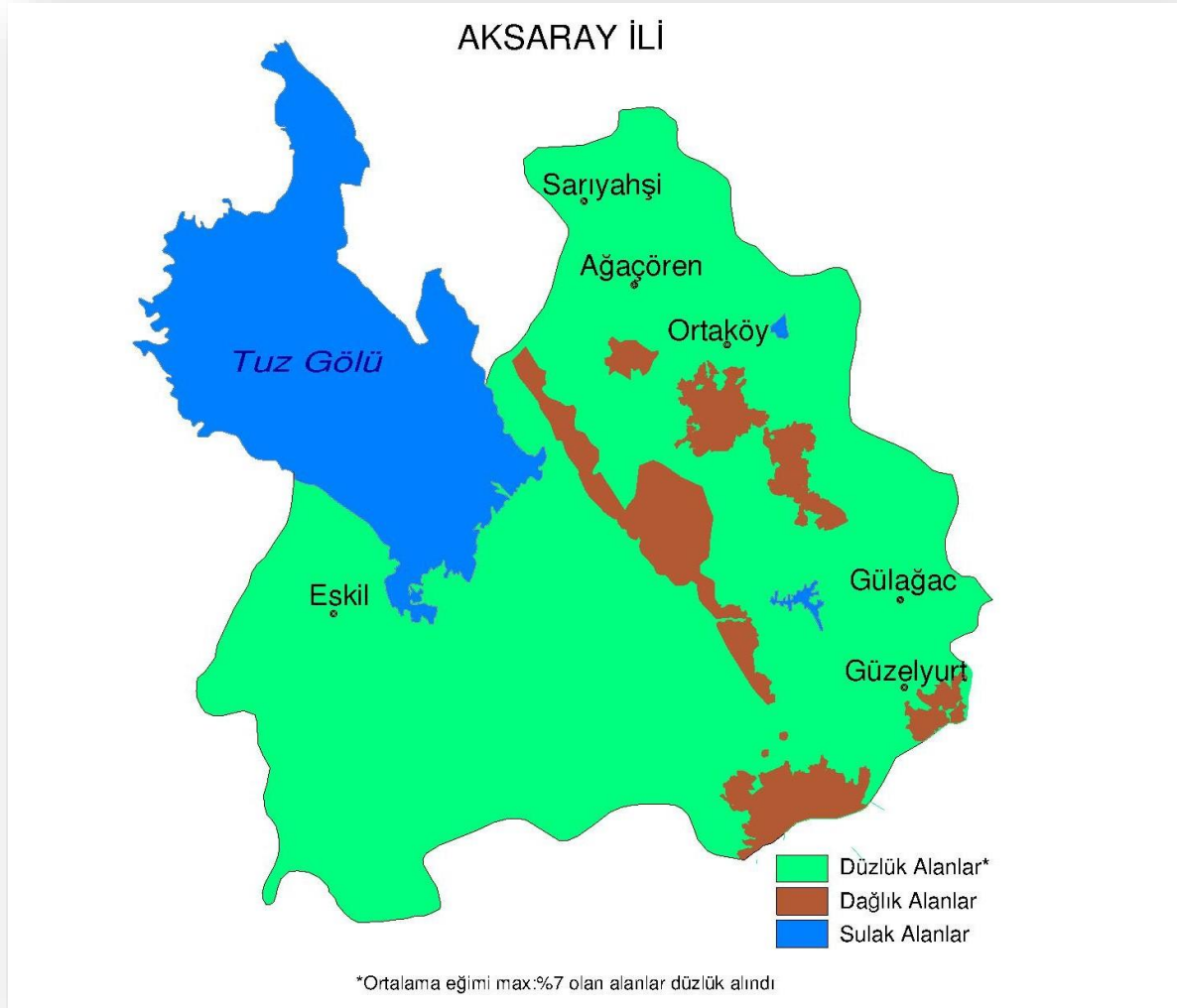

**Şekil 2 Aksaray İl Haritası**

Aksaray karasal iklim özelliklerine sahiptir. Yıl içerisinde en yüksek sıcaklık değerleri, ortalama 39,4 °C ile Temmuz ayında, en düşük sıcaklık değerleri ise -20,4 °C ile Şubat ayında elde edilmiştir. Aylık ortalama en az yağış değeri 0,5 mm ile Temmuz ayında ve en çok yağış değeri 104,5 mm ile Ocak ayında olmuştur. (TÜİK, Türkiye İstatistik Yıllığı, 2012).

(1960-2012) yılları arasında ölçülen ortalama güneşlenme süresi (saat) değerlerine göre Aksaray İlinde ortalama güneşlenme süresi 12.1 saat ile Temmuz ayında ulaşmıştır. (www.meteoroloji.gov.tr, 28/02/2014)

## 1.2.2. Karaman

Karaman ilinin yüzölçümü 8.869 km<sup>2</sup> olup, KOP Bölgesi illeri arasında alan büyüklüğü olarak 2.sırada yer almaktadır. Nüfus büyüklüğü 237.939 kişidir.

Karaman ilinin 886.900 ha alanının, 228.820 ha'lık kısım (%25,8) düzlük, 653.645 ha'lık alanı (%73,7) dağlık, 3.548 ha'lık (%0,4) kısmı ise sulak alandan oluşmaktadır.

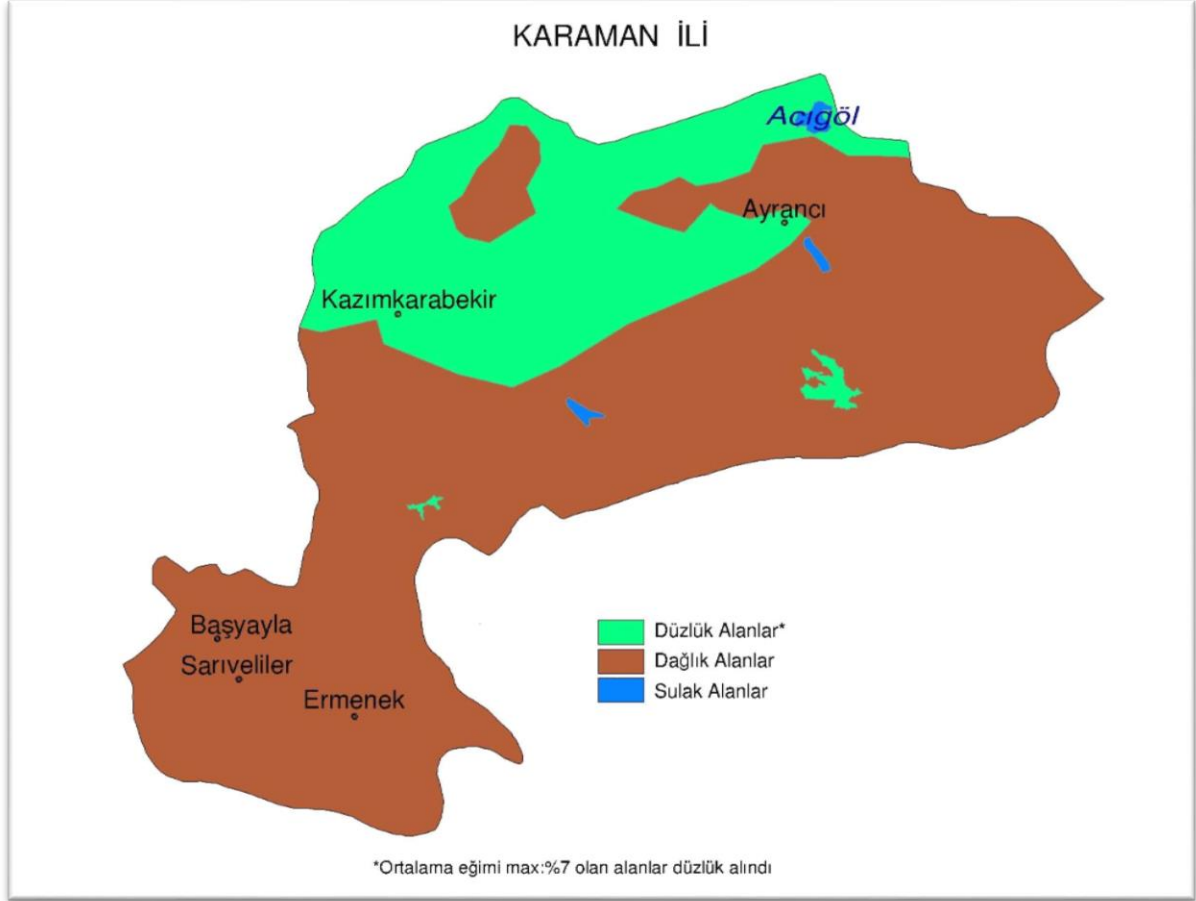

**Şekil 3 Karaman İl Haritası**

Karaman ili karasal iklim özelliklerine sahiptir. Yıl içerisinde en yüksek sıcaklık değeri ortalama 39,5 °C ile Temmuz ayında, en düşük sıcaklık değeri ise -23,1 °C ile Şubat ayında görülmektedir. Aylık ortalama en az yağış değeri 0 mm ile Eylül ayında ve en çok yağış değeri 54,6 mm ile Ocak ayında olmuştur. (TÜİK, Türkiye İstatistik Yıllığı, 2012).

(1960-2012) yılları arasında ölçülen ortalama güneşlenme süresi (saat) değerlerine göre Karaman İlinde ortalama güneşlenme süresi 12.5 saat ile Temmuz ayında ulaşmıştır. (www.meteoroloji.gov.tr, 28/02/2014)

### 1.2.3. Konya

Türkiye'nin en büyük yüzölçümüne sahip ili durumunda olan Konya ilinin yüzölçümü 40.814 km<sup>2</sup>, nüfusu 2.079.225 kişidir.

Konya ilinin toplam 4.081.400 ha alanının içerisinde, 2.587.608 ha (%63,4) düzlük, 1.306.048 ha (%32) dağlık, 183.663 ha (%4,5) sulak alan bulunmaktadır

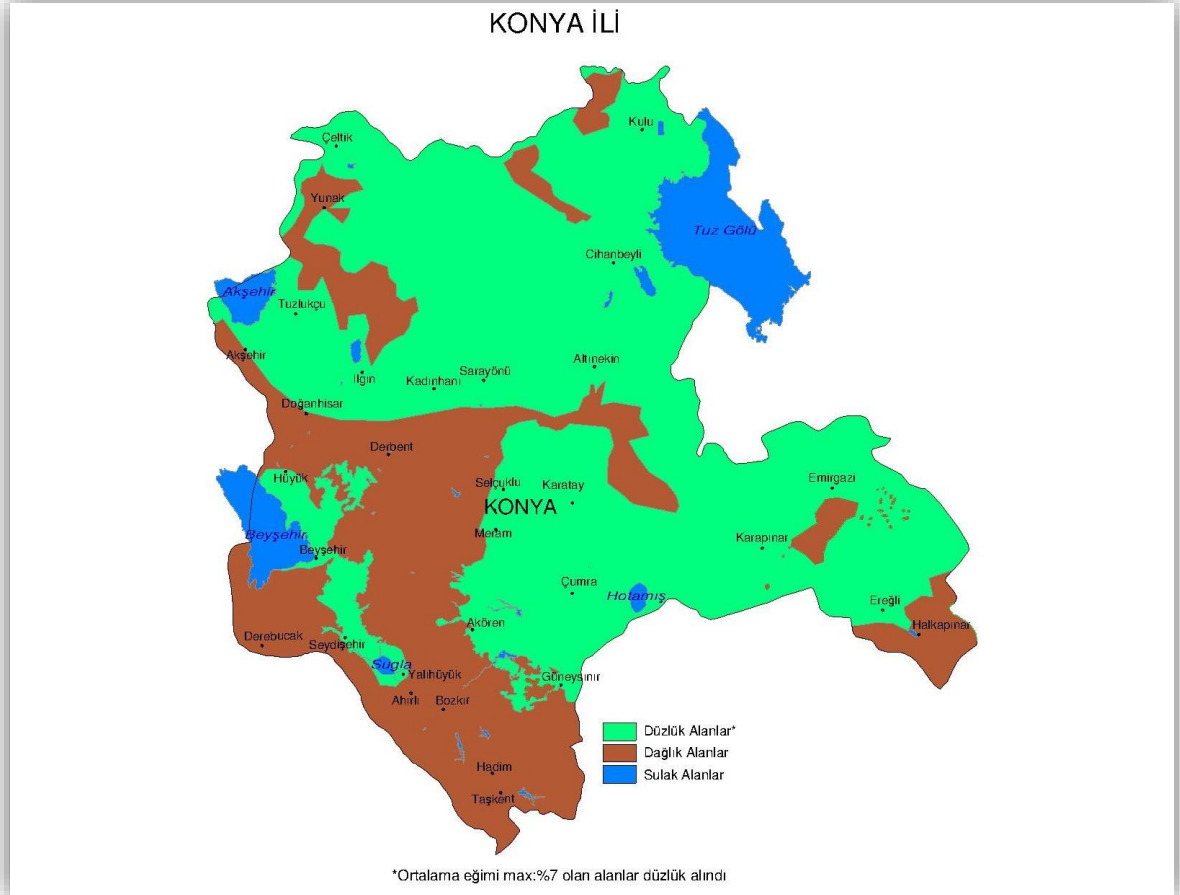

**Şekil 4 Konya İl Haritası**

Konya, karasal iklim özelliklerine sahip olup; yıl içerisinde en yüksek ve en düşük sıcaklıklar, ortalama 39,1 °C ile Temmuz ayında, ortalama -20,8°C ile Şubat ayında yaşanmaktadır. Aylık ortalama en az yağış değeri 1.0 mm ile Eylül ayında ve en çok yağış değeri 86,1 mm ile Ocak ayında olmuştur. (TÜİK, Türkiye İstatistik Yıllığı, 2012).

(1960-2012) yılları arasında ölçülen ortalama güneşlenme süresi (saat) değerlerine göre Konya İlinde ortalama güneşlenme süresi 11.4 saat ile Temmuz ayında ulaşmıştır. (www.meteoroloji.gov.tr, 28/02/2014)

#### 1.2.4. Niğde

Niğde ilinin yüzölçümü 7.365 km<sup>2</sup> olup, KOP Bölgesi illeri arasında alan büyüklüğü olarak 4. sırada yer almaktadır. Nüfus büyüklüğü 343.658 kişidir.

Niğde ilinin toplam 736.500 ha alanının içerisinde, Niğde ilinin 392.555 ha'lık kısmı (%53,3) düzlük, 343.946 ha'lık kısmı (%46,7) dağlık, 35.352 ha'lık (%4,8) kısmı ise sulak alandan oluşmaktadır.

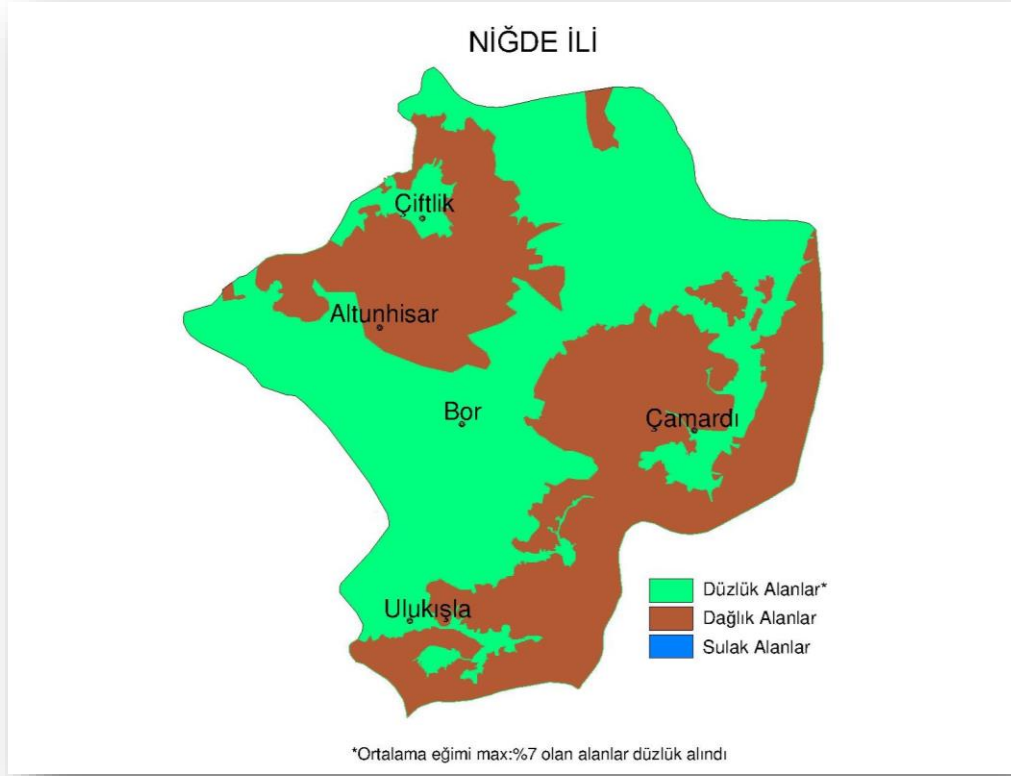

**Şekil 5 Niğde İl Haritası**

Karasal iklim özelliklerine sahip olan Niğde ilinde, yıl içerisinde en yüksek sıcaklık ortalama 38,5 °C ile Temmuz ayında, -19,8 °C ile Şubat ayında görülmektedir. Aylık ortalama en az yağış değeri 0 mm ile Eylül ayında ve en çok yağış değeri 90,1 mm ile Şubat ayında olmuştur. (TÜİK, Türkiye İstatistik Yıllığı, 2012).

(1960-2012) yılları arasında ölçülen ortalama güneşlenme süresi (saat) değerlerine göre Niğde İlinde ortalama güneşlenme süresi 12.1 saat ile Temmuz ayında ulaşmıştır. (www.meteoroloji.gov.tr, 28/02/2014)

**Tablo 3 KOP Bölgesi İllerinin İlçe, Belediye ve Köy Sayısı (2013)**

İller	İlçe Sayısı	Belediye Sayısı	Köy Sayısı
Aksaray	7	22	175
Karaman	6	11	158
Konya	31	31	-
Niğde	6	29	130
KOP Bölgesi	50	93	463

**Kaynak:** Adrese Dayalı Nüfus Kayıt Sistemi (ADNKS) 31/12/2013 sonuçları, <http://www.tuik.gov.tr>, [Ziy. Tar.:28/03/2014].

**Not:** Belediye sayılarına Büyükşehir belediyeleri dahil değildir. İlçe sayılarına il merkezleri/merkez ilçeler ve köy sayılarına boş köyler dahildir.

TÜİK verilerine göre Aksaray İline ait 7 İlçe, 175 köy, Karaman İline ait 6 İlçe, 158 köy, Konya iline ait 31 ilçe, Niğde İline ait ise 6 İlçe ve 130 adet köy bulunmaktadır.

## 2. NÜFUS VE GÖÇ

### 2.1. Nüfus

KOP Bölgesi nüfusu, Adrese Dayalı Nüfus Kayıt Sistemi (ADNKS) sonuçlarına göre 2012 yılı itibariyle 3 milyon 7 bin 890 kişi iken 35 Bin 738 kişi artarak, 2013 yılında 3 milyon 43 bin 628 kişiye ulaşmıştır. Bölge nüfusu; Türkiye nüfus artışı ile paralel bir yapı sergilemekle beraber bölge nüfusunun Türkiye nüfusu içerisinde aldığı pay % 3,97 olmuştur.

**Tablo 4 KOP Bölgesi Nüfusunun İllere Göre Dağılımı (2009-2013)**

İller	2009	2010	2011	2012	2013
Aksaray	376.907	377.505	378.823	379.915	382.806
Karaman	231.872	232.633	234.005	235.424	237.939
Konya	1.992.675	2.013.845	2.038.555	2.052.281	2.079.225
Niğde	339.921	337.931	337.553	340.270	343.658
<b>KOP</b>	2.941.375	2.961.914	2.988.936	3.007.890	3.043.628
<b>Türkiye</b>	72.561.312	73.722.988	74.724.269	75.627.384	76.667.864
<b>KOP/Türkiye (%)</b>	4,05	4,02	4,00	3,98	3,97

**Kaynak:** ADNKS 29/01/2013 sonuçları, <http://www.tuik.gov.tr>, [Ziy. Tar.:28/02/2014].

Tablo 4 incelendiğinde; 2009-2013 yılları sonuçlarına göre KOP Bölgesi nüfusunun, Türkiye nüfusu içerisindeki oranının son 4 yılda yaklaşık %0,08 oranında azaldığı görülmektedir.

## Türkiye ve KOP Bölgesi Nüfus Piramitleri (2013)

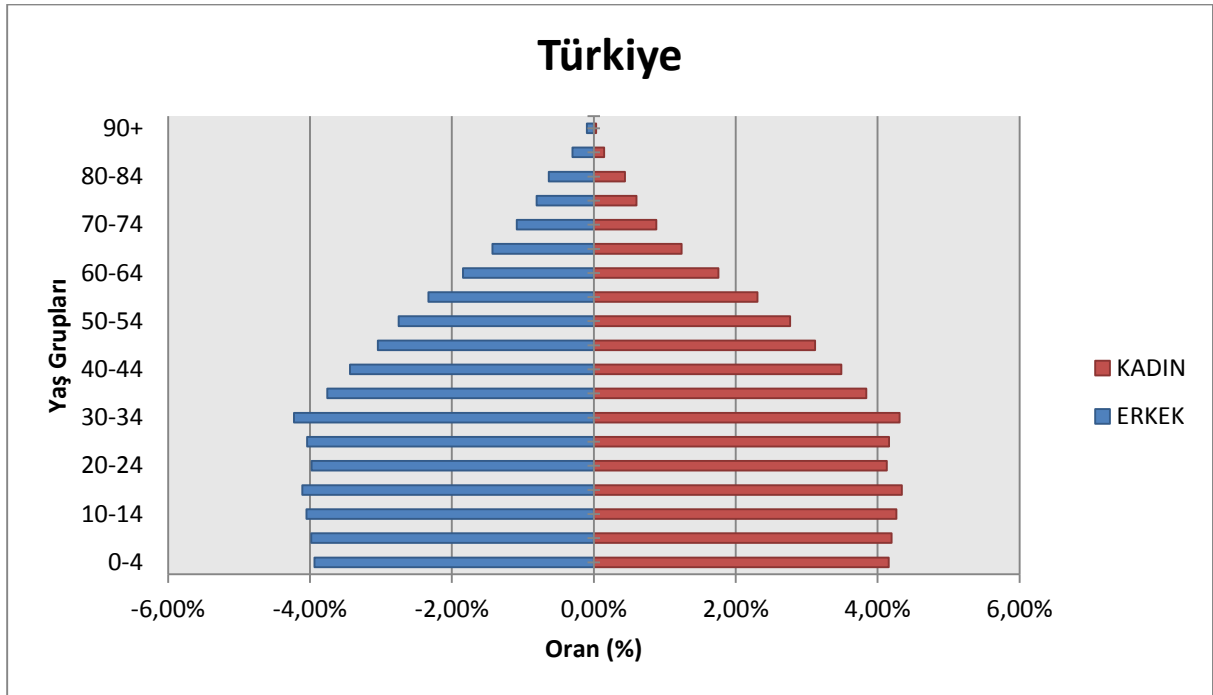

Şekil 6 Türkiye Nüfus Piramidi (2013)

Tablo 5 Türkiye Nüfusunun Yaş Gruplarına Göre Dağılımı (2013)

Yaş Grupları	ERKEK	KADIN
0-4	3.187.259	3.019.156
5-9	3.218.411	3.052.823
10-14	3.269.578	3.102.587
15-19	3.327.238	3.150.484
20-24	3.166.104	3.047.920
25-29	3.189.167	3.097.165
30-34	3.305.734	3.237.935
35-39	2.946.289	2.879.860
40-44	2.673.800	2.634.460
45-49	2.389.852	2.331.911
50-54	2.123.029	2.109.763
55-59	1.769.399	1.785.786
60-64	1.346.426	1.414.034
65-69	950.337	1.095.061
70-74	674.943	832.785
75-79	461.225	616.070
80-84	335.943	484.663
85-89	112.700	228.962
90+	25.926	73.079
<b>Toplam</b>	<b>38.473.360</b>	<b>38.194.504</b>

Kaynak: ADNKS 2013 sonuçları, <http://www.tuik.gov.tr>, [Ziy. Tar.:28/02/2014].



Nüfus piramitleri, bir ülkenin veya bölgenin o alandaki nüfus hareketleri, nüfus özellikleri, yaş grupları, cinsiyet durumu, ekonomik alanın özellikleri hakkında bilgi veren şekillerdir. Piramitler, ülkelerin gelişmişlik düzeyiyle doğrudan ilgilidir. Ülkelerin ekonomik durumu, aynı zamanda sağlık ve eğitim seviyeleri ile ilgili fikir verir. Nüfus piramitleri, bir ülkenin gelişmişlik durumunun (geri kalmış, gelişmekte olan ya da gelişmiş) bir göstergesidir Genel olarak bakıldığında, nüfus piramitlerinde gelişmiş ülkelerdeki pozitif özellikler geri kalmış ülkelerin tam tersidir.

Türkiye Nüfus Piramidi incelendiğinde, doğum ve ölüm oranları azalmakta, buna karşın nüfusun içerisinde yetişkin grup artmakta, çocuk sayısı azalmaktadır (Şekil 6). Ülkemizde son yıllarda nüfus artış hızı azalmaktadır. Türkiye Nüfus Piramit'inden de anlaşılacağı üzere; ülkemiz gelişmekte olan ülkelerin ortak özelliklerini içermektedir. Gelişmekte olan ülkelerde, ülke nüfusu doğal artış ile belli bir süre artar, kentleşme hızlandıkça doğum oranı da zamanla azalır. Ayrıca bebek ölümlerinde azalma ve ortalama yaşam sürecinde artış söz konusudur. Orta yaş ve yaşlı nüfus, genç nüfusa göre oransal olarak artmaya başlar. Ülke geliştikçe nüfus piramidi de gelişmiş ülkelere özgü olan çan eğrisi şekline dönüşecektir.

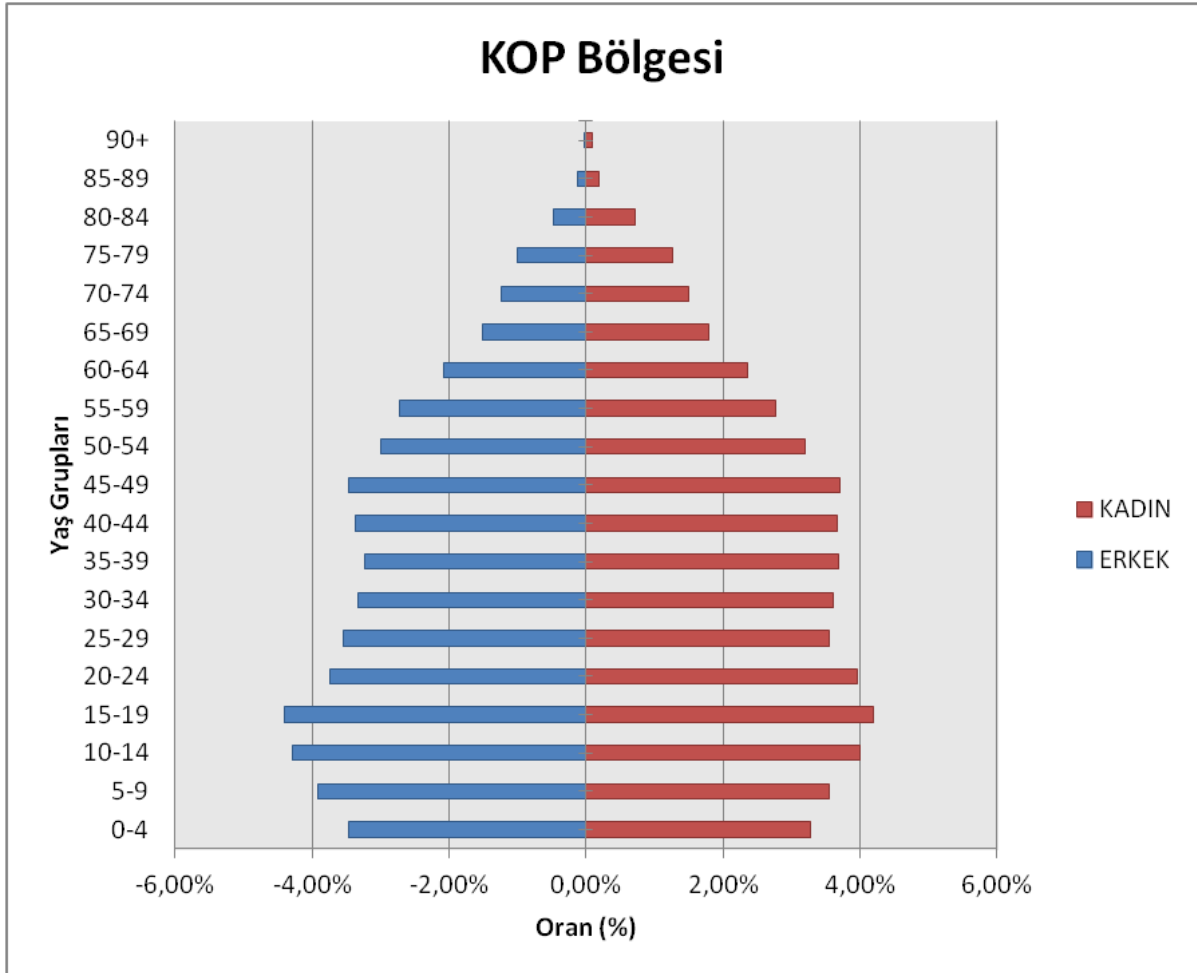

**Şekil 7 KOP Bölgesi Nüfus Piramidi (2013)**

**Tablo 6 KOP Bölgesi Nüfusunun Yaş Gruplarına Göre Dağılımı (2013)**

	KOP Bölgesi		Aksaray		Karaman		Konya		Niğde	
	Erkek	Kadın	Erkek	Kadın	Erkek	Kadın	Erkek	Kadın	Erkek	Kadın
0-4	128.763	122.266	16.919	16.300	9.276	8.695	87.781	83.133	14.787	14.138
5-9	134.680	127.978	17.600	16.632	9.620	9.213	91.922	87.658	15.538	14.475
10-14	137.792	131.881	17.799	17.248	10.287	10.028	93.609	89.117	16.097	15.488
15-19	142.693	137.768	18.480	17.330	10.697	10.683	97.129	94.029	16.387	15.726
20-24	119.624	124.825	15.255	15.188	8.742	9.665	81.861	85.741	13.766	14.231
25-29	120.733	116.235	15.612	14.821	9.522	8.990	82.675	80.397	12.924	12.027
30-34	121.343	118.296	15.949	15.264	9.601	8.834	82.326	81.324	13.467	12.874
35-39	108.124	107.582	14.084	14.063	8.529	8.432	73.367	73.397	12.144	11.690
40-44	100.567	102.245	12.557	12.918	8.389	8.215	68.018	69.758	11.603	11.354
45-49	90.929	91.878	10.983	10.946	7.427	7.508	62.178	63.324	10.341	10.100
50-54	80.023	82.748	8.915	9.624	6.459	6.523	55.701	57.594	8.948	9.007
55-59	66.512	70.117	7.447	8.032	5.412	5.634	46.607	49.074	7.046	7.377
60-64	53.936	58.773	6.640	7.307	4.354	4.691	36.961	40.395	5.981	6.380
65-69	38.885	47.220	4.729	5.891	3.154	3.818	26.377	31.952	4.625	5.559
70-74	27.670	35.283	3.200	4.247	2.578	3.044	18.487	23.526	3.405	4.466
75-79	19.789	25.940	2.275	3.225	1.996	2.439	13.173	17.019	2.345	3.257
80-84	14.307	19.050	1.466	1.971	1.619	2.032	9.528	12.822	1.694	2.225
85-89	4.895	8.910	508	927	603	911	3.239	5.908	545	1.164
90+	968	2.400	122	332	115	204	624	1.494	107	370
<b>Toplam</b>	<b>1.512.233</b>	<b>1.531.395</b>	<b>190.540</b>	<b>192.266</b>	<b>118.380</b>	<b>119.559</b>	<b>1.031.563</b>	<b>1.047.662</b>	<b>171.750</b>	<b>171.908</b>

*Kaynak: ADNKS 2013 sonuçları, <http://www.tuik.gov.tr>, [Ziy. Tar.:28/02/2014].*

KOP Bölgesi Nüfus Piramidi'ne bakıldığında (Şekil 7), Türkiye Nüfus Piramidiyle yaklaşık aynı yapıyı gösterdiğinden; KOP Bölgesi'ni de yapı itibariyle gelişmekte olan bölge sınıflamasına dâhil etmek mümkündür. Bu sınıflama kapsamında, KOP Bölgesi gelişmekte olan bölgelere özgü nüfus özelliklerini (nüfus artış hızı, kaba doğum ve ölüm oranları, genç ve yaşlı nüfus vb.) göstermektedir. Bu sınıflama, tarımda makineleşmenin artması ve kentlerde sanayileşmenin doğurduğu sonuç olarak; iş imkânlarının çokluğu nedeniyle köyden kente göçün artması, tarımsal nüfusun dolayısıyla kır nüfusunun azalması, şehir nüfus yoğunluğunun gittikçe artması, gelişmeye paralel olarak kentlerde eğitim, sağlık, konut vb. ihtiyaçların daha yoğunlaşması gibi karakteristiklere de sahiptir. KOP Bölgesi nüfus dinamikleri, ileri yıllarda Bölge'nin nüfus artış hızının düşeceğini, orta ve üstü yaş grubunun genç nüfusa oranla daha fazla olacağını, kaba doğum hızının düşüp, kaba ölüm hızının azalacağı ve ortalama yaşam süresinin artan yaşam kalitesi ile ortalamasının yüksek olacağı yönünde beklentileri göstermektedir. Bu sebeple, bölgenin kalkınma senaryosunun hazırlanmasında, var olan potansiyelinin (arazi yapısı, yüzölçümü, tarıma elverişli arazisi, su varlığı vb.) yanı sıra, nüfus dinamiklerinin de dikkate alınması ve bölgenin gelecekteki ihtiyaçlarının belirlenip ona göre planlamalar yapılması hedeflenmelidir.

### 2.1.1. Türkiye ve KOP Bölgesi Nüfus Projeksiyonları

Geleceğe yönelik politika üretme noktasında büyük önem arzeden nüfus projeksiyonları, mevcut nüfus eğilimlerinin devam etmesi veya benzer süreçleri daha önce yaşamış ülkelerin eğilimlerinin analiz edilerek, bu eğilimlerin yansıtılması durumunda nüfusun gidişatını gösteren bir uygulamadır.

TÜİK tarafından, 2012 yılı ADNKS sonuçları baz alınarak yapılan nüfus projeksiyonları, Türkiye'nin 81 ili için üretilmiştir. Tüm illerin 2013-2023 yılları arasında nüfus değişimleri, mevcut nüfus olaylarının eğilimleri analiz edilerek projeksiyonlar oluşturulmuştur.

Birleşmiş Milletler'in 2012 yılı nüfus projeksiyonlarına göre dünya nüfusu yaklaşık 7 milyar 52 milyon kişidir. 2012 yılında Dünya nüfusunun yaklaşık %1,1'ini oluşturan Türkiye, nüfus bakımından dünyanın en büyük 18. ülkesi durumundadır. 2050 yılında Dünya nüfusu 9 milyar 306 milyon kişi olurken; temel nüfus projeksiyon senaryosuna göre, Türkiye'nin 2050 yılına kadar yavaş bir artış göstererek 93.475.575 kişi olması ve bu değer ile dünya sıralamasında 20. sıraya düşmesi beklenmektedir. Türkiye nüfusu ile ilgili 2075 yılı tahmini beklenti ise 89.172.088 kişidir.

Demografik göstergelerdeki mevcut eğilimler devam ettiği takdirde; Türkiye nüfusu yaşlanmaya devam ederek, 2023 yılında yaşlı nüfus oranı %10,2 olması beklenmektedir. Türkiye nüfusunun 2012 yılında 30,6 olan ortanca yaşı, 2023'te 34,6 olacaktır. KOP illerinde ise bu durum, Aksaray ilinde 2012 yılında 28,3 iken, 2023'te 31,8, Karaman ilinde 2012 yılı 30,6 iken, 2023'te 34,6, Konya ilinde 2012 yılında 29,3 iken 2023'de 32,4 ve Niğde ilinde 2012 yılında 28,9 iken 2023'de 33,2 olacaktır.

**Tablo 7 KOP Bölgesi ve Türkiye 2013-2023 Nüfus Projeksiyonu**

İller	Yıllar											Nüfus Artış Hızı (2013-2023)
	2013	2014	2015	2016	2017	2018	2019	2020	2021	2022	2023	
Aksaray	380.541	381.031	381.371	381.566	381.629	381.552	381.329	380.964	380.457	379.818	379.050	-0,2
Karaman	236.283	237.108	237.881	238.605	239.298	239.930	240.512	241.043	241.549	241.977	242.350	2,6
Konya	2.066.099	2.079.367	2.092.117	2.104.346	2.116.077	2.127.252	2.137.894	2.148.046	2 157 659	2.166.722	2.175.214	5,3
Niğde	340.252	340.103	339.827	339.440	338.927	338.288	337.551	336.687	335.727	334.635	333.416	-1,8
<b>Türkiye</b>	<b>76.481.847</b>	<b>77. 323.892</b>	<b>78.151.750</b>	<b>78.965.645</b>	<b>79.766.012</b>	<b>80.551.266</b>	<b>81.321.569</b>	<b>82.076.788</b>	<b>82.816.250</b>	<b>83.540.076</b>	<b>84.247.088</b>	<b>9,8</b>

*Kaynak: <http://www.tuik.gov.tr>, Nüfus Projeksiyonları, 2013-2075, 14/02/2013, Sayı:2013/16*

Türkiye için 2013-2023 yılları nüfus projeksiyonuna bakıldığında; Türkiye'nin 2023 yılında nüfusunun 84.247.088 kişi olması beklenmektedir. Yıllara göre verilen nüfus projeksiyon tablosuna göre; 2023 yılında, Aksaray'ın nüfus beklentisi 379.050 kişi, Karaman 242.350 kişi ve Niğde'nin 333.416 kişi olup; beklenti bu illerin nüfuslarının göreceli azalması yönündedir. Bu illerin (2013-2023) aralığında nüfus artış hızları Aksaray binde -0,2, Karaman binde 2,6, Niğde binde -1,8 olacaktır. Konya ilindeki beklenti ise; nüfusun azalan bir artış oranına paralel olarak 2.175.214 kişi olması yönündedir. Ancak, 2013- 2023 yılları arasında binde 5,3 olan Konya İlinin nüfus artış hızı, binde 9,8 olan Türkiye nüfus artış hızının gerisinde gerçekleşecektir (Tablo 7).

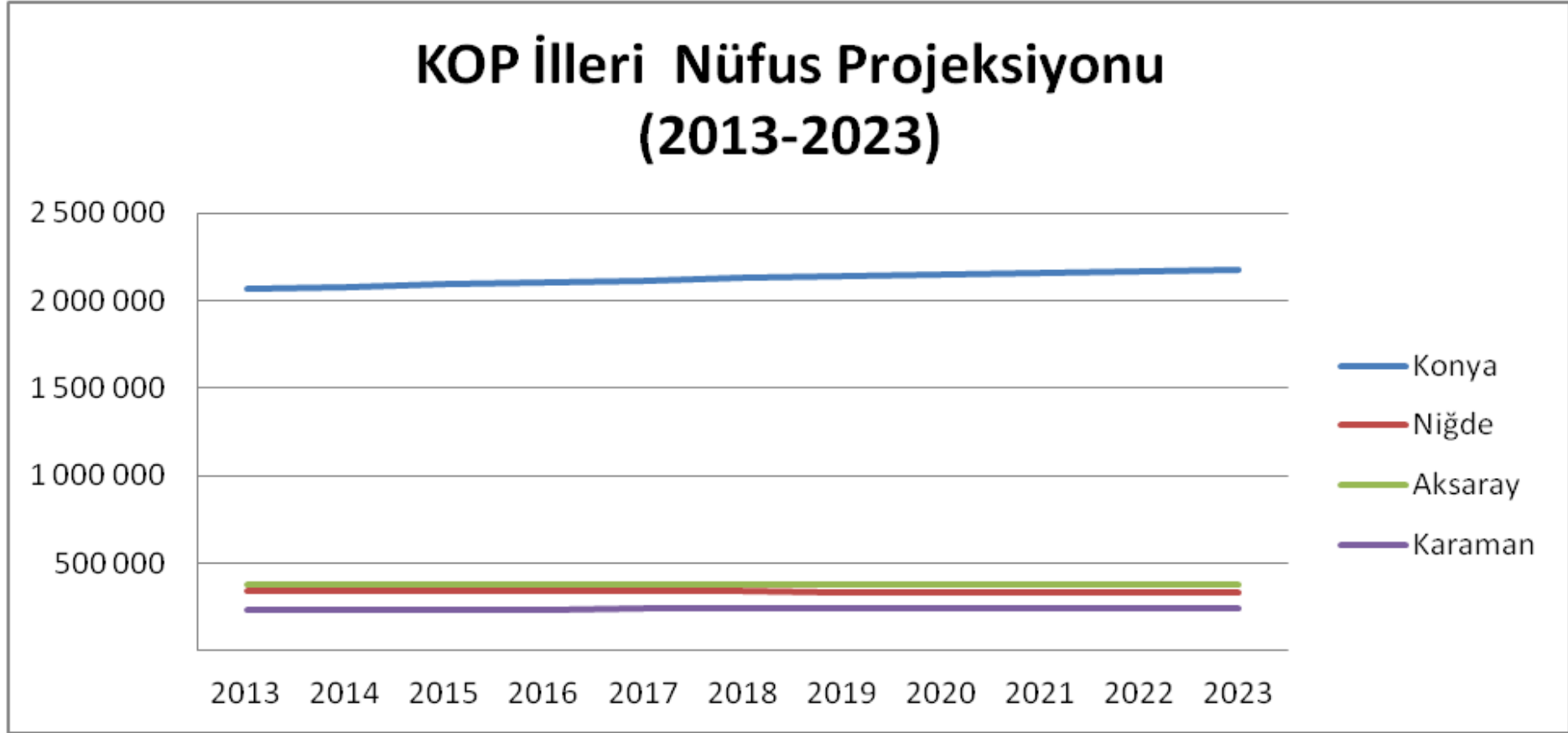

*Şekil 8 KOP İlleri Nüfus Projeksiyonu (2013-2023)*

Şekil 8'de görüldüğü gibi (2013-2023) nüfus projeksiyonuna göre; azalan bir artış oranına paralel olarak, Konya nüfusunun 2023 yılında 2.175.214 kişiye ulaşması beklenirken, bu nüfus büyüklüğü ile Konya ilinin, 2012 yılında Türkiye içerisinde nüfusu en büyük iller arasında 7. sırada iken, 2023 yılında 9. sırada yer alması beklenmektedir.

### 2.1.2. Nüfus Artış Hızı

Nüfus artış hızı; iki sayım tarihi arasındaki dönemde, her 1.000 nüfus için artan nüfustür.

**Tablo 8 KOP Bölgesi İlleri Yıllık Nüfus Artış Hızı (Binde)**

	2008-2009	2009-2010	2010-2011	2011-2012	2012-2013
Aksaray	16,88	1,59	3,49	2,88	7,58
Karaman	7,48	3,28	5,88	6,05	10,63
Konya	11,51	10,57	12,20	6,71	13,04
Niğde	4,35	-5,87	-1,12	8,02	9,91
KOP Bölgesi (*)	11,05	6,96	9,08	6,32	11,81
Türkiye	14,50	15,88	13,49	12,01	13,66

*Kaynak: ADNKS 2013 sonuçları, <http://www.tuik.gov.tr>, [Ziy. Tar.:28/02/2014].*

*\*KOP Bölge Kalkınma İdaresi tarafından hesaplanmıştır.*

KOP illeri arasında 2012-2013 yıllarında en fazla nüfus artış hızına sahip il, binde 13,04 ile Konya olurken; bu ili sırasıyla binde 10,63 ile Karaman, binde 9,91 ile Niğde, binde 7,58 ile Aksaray izlemektedir (Tablo 8). KOP Bölgesi'nin yıllık nüfus artış hızı 2012-2013 aralığında binde 11,81 olurken, Türkiye nüfus artış hızı oranı binde 13,66 olarak gerçekleşmiştir.

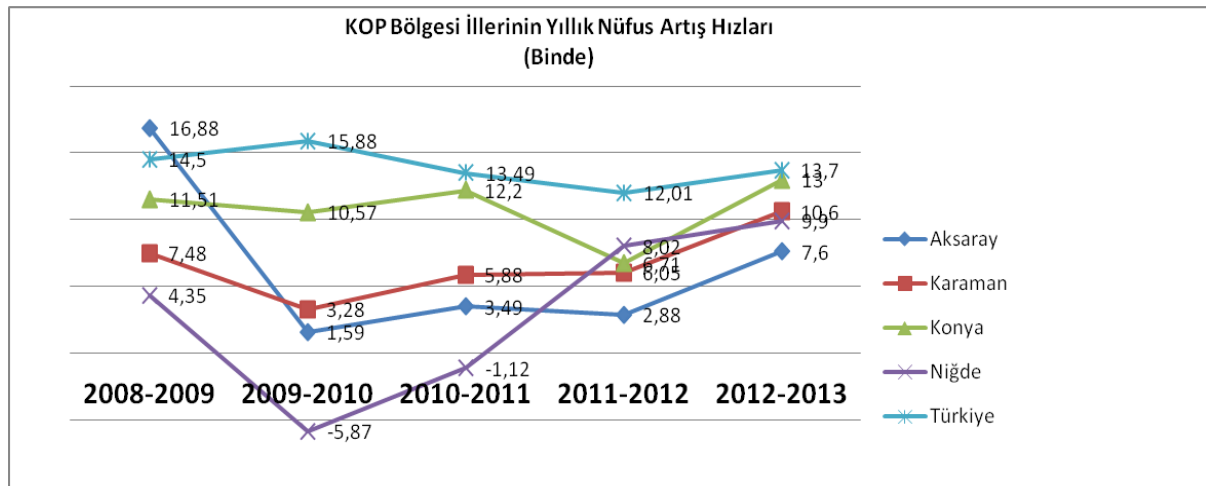

**Şekil 9: KOP Bölgesi İllerin Yıllar İtibariyle Nüfus Artış Hızı**

### 2.2. Göç

Net göç, bir yerleşim yerinin aldığı göç ile verdiği göç arasındaki farktır. Yerleşim yerinin aldığı göç, verdiğiğinden fazla ise; net göç pozitif, aldığı göç verdiğiğinden az ise net göç negatiftir. Net göç hızı; net göçün, net göçün hesaplandığı nüfusta yaşayan bireyin yıla bölümü olarak da ifade edilebilir.

Tablo 9'da 2012-2013 yıl aralığında, KOP Bölgesi illerinin aldığı göç, verdiği göç ve net göç hızları verilmiştir.

**Tablo 9 KOP Bölgesi İllerinin Aldığı Göç, Verdiği Göç ve Net Göç Hızı (2012-2013)**

İBBS Düzey 3	ADNKS 2013 Nüfusu	Aldığı Göç	Verdiği Göç	Net Göç	Net Göç Hızı (Binde)
Aksaray TR712	382.806	11.491	13.726	-2.235	-5.82
Karaman TR522	237.939	8.747	9.445	-698	-2.93
Konya TR521	2.079.225	51.080	55.006	-3.926	-1.89
Niğde TR713	343.658	14.731	15.493	-762	-2.21

*Kaynak: ADNKS sonuçları, <http://www.tuik.gov.tr>, [Ziy. Tar.:14/03/2014].*

Tablo10'da yer alan verilere göre, KOP Bölgesi il ve ilçe merkezleri nüfusu 2.669.748, belde ve köy nüfusu 373.880 kişi olup; toplam nüfus 3.043.628 kişidir. KOP Bölgesi için cinsiyete göre dağılım tablosuna göre; Türkiye erkek nüfusunun oranı yüzde 50,2 (38 milyon 473 bin 360 kişi), kadın nüfusun oranı ise yüzde 49,8 (38 milyon 194 bin 504 kişi) olarak gerçekleşirken; KOP Bölgesi için erkek nüfus oranı yüzde 49,7 (1 milyon 512 bin 233 kişi), kadın nüfusun oranı ise yüzde 50,3 (1 milyon 531 bin 395 kişi) olmuştur. Bu durum KOP Bölgesi'nde kadın nüfus oranının erkek nüfus oranından fazla olduğunu göstermektedir.

**Tablo 10 KOP Bölgesi'nde İl, İlçe, Belde ve Köy Nüfuslarının Cinsiyete Göre Dağılımı (2013)**

İller	Nüfus			İl ve İlçe Merkezleri Nüfusu			Belde ve Köyler Nüfusu		
	Toplam	Erkek	Kadın	Toplam	Erkek	Kadın	Toplam	Erkek	Kadın
Aksaray	382.806	190.540	192.266	239.740	119.453	120.287	143.066	71.087	71.979
Karaman	237.939	118.380	119.559	168.686	83.753	84.933	69.253	34.627	34.626
Konya	2.079.225	1.031.563	1.047.662	2.079.225	1.031.563	1.047.662	-	-	-
Niğde	343.658	171.750	171.908	182.097	91.034	91.063	161.561	80.716	80.845
KOP	3.043.628	1.512.233	1.531.395	2.669.748	1.325.803	1.343.945	373.880	186.430	187.450
Türkiye	76.667.864	38.473.360	38.194.504	70.034.413	35.135.795	34.898.618	6.633.451	3.337.565	3.295.886
(%)	3,97	3,93	4,01	3,81	3,78	3,85	5,63	5,59	5,69

*Kaynak: ADNKS sonuçları, <http://www.tuik.gov.tr>, [Ziy. Tar.:28/02/2014].*

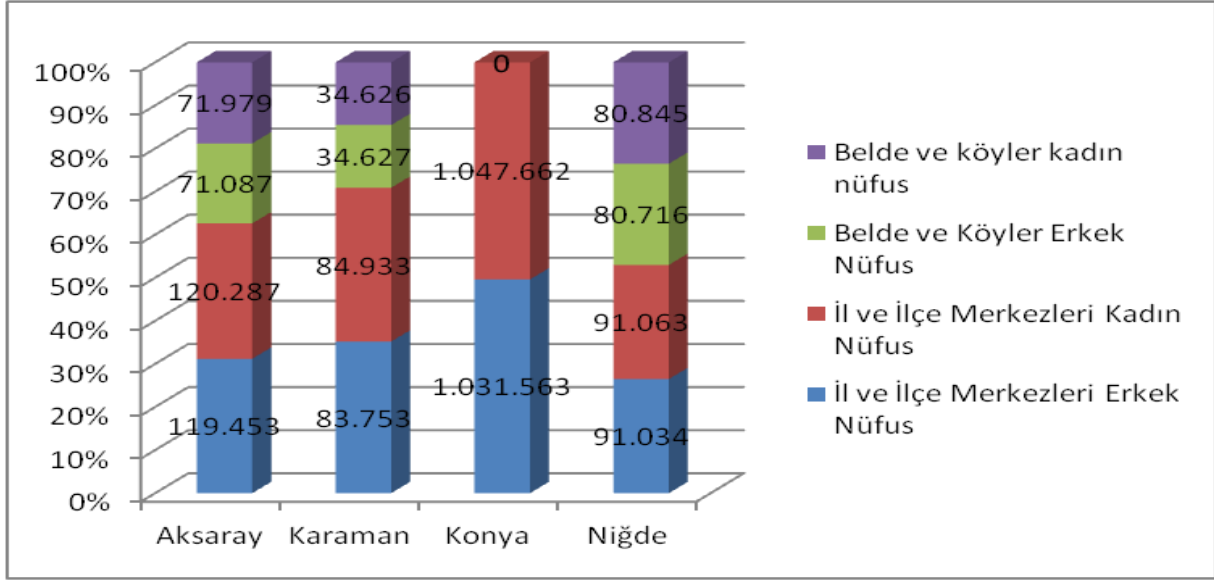

Şekil 10 KOP Bölgesi İl ve İlçe, Belde ve Köy Nüfuslarının Cinsiyete göre Dağılımı

Tablo 11 KOP Bölgesi'nin İl, İlçe, Belde ve Köy Nüfuslarının Toplam Nüfus İçerisindeki Dağılımı

İller	Toplam Nüfus	İl ve İlçe Merkezleri Nüfusu	İl ve İlçe Merkezleri Nüfusunun Toplam Nüfus İçindeki Oranı (%)		Belde ve Köy Nüfusu	Belde ve Köy Nüfusunun Toplam Nüfus İçindeki Oranı (%)	
	2013		2013	2012		2013	2013
Aksaray	382.806	239.740	62,16	62,63	143.066	37,84	37,37
Karaman	237.939	168.686	70,32	70,89	69.253	29,68	29,11
Konya	2.079.225	2.079.225	76,20	100	-	23,80	-
Niğde	343.658	182.097	50,98	52,99	161.561	49,02	47,01
<b>KOP</b>	<b>3.043.628</b>	<b>2.669.748</b>	<b>71,11</b>	<b>87,71</b>	<b>373.880</b>	<b>28,89</b>	<b>12,29</b>
<b>Türkiye</b>	<b>76.667.864</b>	<b>70.034.413</b>	<b>77,28</b>	<b>91,35</b>	<b>6.633.451</b>	<b>22,72</b>	<b>8,65</b>

Kaynak: 2013 ADNKS sonuçları, <http://www.tuik.gov.tr>, [Ziy. Tar.:28/02/2014].

2013 ADNKS sonuçlarına göre KOP Bölgesi il ve ilçe nüfusunun toplam nüfus içerisindeki oranı yaklaşık %87,71, belde ve köy nüfusunun oranı ise %12,29 olmuştur. 2012 ADNKS sonuçlarında, il ve ilçe nüfusunun toplam nüfus içerisindeki oranı %71,11, belde ve köy nüfusunun oranı ise %28,89 olarak gerçekleşmiştir. Bu durum, KOP Bölgesi'nde de Türkiye'ye paralel olarak kırsal nüfus oranının azaldığı, kentsel nüfusun ise arttığı sonucunu ortaya çıkartmıştır.

Tablo 11 incelendiğinde; Türkiye'de il ve ilçe merkezlerinde ikamet edenlerin oranı 2012 yılında %77,3 iken, 6360 sayılı "On Dört İlde Büyükşehir Belediyesi ve Yirmi Yedi İlçe Kurulması İle Bazı Kanun ve Kanun Hükmünde Kararnamelerde Değişiklik Yapılmasına Dair Kanun" ile büyükşehir statüsündeki Konya ilinde, belde ve köylerin ilçe belediyelerine mahalle olarak katılmasının önemli etkisiyle 2013 yılında %91,3 olarak gerçekleştiği



görülmektedir. Bu durum KOP Bölgesi'nde ise 2012 yılında il ve ilçe merkezlerinde ikamet edenlerin oranı %71,11 iken 2013 yılında %87,71'ye yükselirken; 2012 yılında %28,89 olan belde ve köy nüfusunun oranı ise 2013 yılında %12,29'a düşmüştür.

Bu yasanın en büyük etkisi Türkiye'nin en büyük yüzölçümüne sahip ili Konya'da gözlenmiş olup 2012 yılı il ve ilçe merkezlerinde yaşayanların oranı yüzde 76,20 iken bu oran büyükşehir yasasından sonra 2013 yılı için yüzde 100 olmuştur.

**Tablo 12 KOP Bölgesi'nde Şehirleşme Oranı ve Nüfus Yoğunluğu(2012-2013)**

	Şehirleşme Oranı (%)		Nüfus Yoğunluğu (kişi/km <sup>2</sup> )	
	2012	2013	2012	2013
Aksaray	62,16	62,63	50	51
Karaman	70,32	70,89	27	27
Konya	76,20	100	53	53
Niğde	50,98	52,99	46	47
<b>KOP (*)</b>	<b>71,11</b>	<b>87,71</b>	<b>48</b>	<b>49</b>
<b>Türkiye</b>	<b>77,28</b>	<b>91,35</b>	<b>98</b>	<b>100</b>

*Kaynak:* 2013 ADNKS sonuçları, <http://www.tuik.gov.tr>, [Ziy. Tar.:28/02/2014].

\* KOP Bölge Kalkınma İdaresi tarafından hesaplanmıştır.

Tablo 12'de şehirleşme oranı (il ve ilçe merkezleri nüfusları/toplam nüfus) ve nüfus yoğunluğunun KOP Bölgesi ve Türkiye karşılaştırması verilmiştir. Buna göre; KOP Bölgesi şehirleşme oranı %87,71, Türkiye şehirleşme oranı %91,35 olarak gerçekleşmiştir.

Nüfus yoğunluğu olarak ifade edilen " bir kilometreye düşen kişi sayısı" Türkiye genelinde 2012 yılına göre 2 kişi artarak 100 kişi olurken; KOP Bölgesi illerinden aynı zamanda yüzölçümü bakımından en büyük il olan Konya'nın nüfus yoğunluğu 53, Aksaray İlinin nüfus yoğunluğu 51, Niğde İlinin nüfus yoğunluğu ise 47 ve Karaman İlinin nüfus yoğunluğu 27 olmuştur.

### 3. DEMOGRAFİK BİLGİLER

Aşağıdaki tablolarda, KOP Bölgesi'ne ait demografik bilgiler (doğum sayıları, bebek ölüm sayıları, ölüm sayıları, intihar, evlenme ve boşanma sayıları) verilmiştir.

Tablo 13'te doğum sayılarını içeren veriler incelendiğinde; KOP Bölgesi'ndeki doğum sayılarının, Türkiye'deki doğum sayılarına paralel olarak yıllar itibariyle arttığı görülmektedir.

**Tablo 13 KOP Bölgesi Doğum Sayıları**

İller	2011	2012	2013
Aksaray	7.108	6.838	6.753
Karaman	3.597	3.644	3.784
Konya	34.820	35.645	35.412
Niğde	5.956	6.056	5.875
KOP Bölgesi	51.481	52.183	51.824
Türkiye	1.237.172	1.279.864	1.283.062

*Kaynak: <http://www.tuik.gov.tr>, [Ziy. Tar. :16/06/2014].*

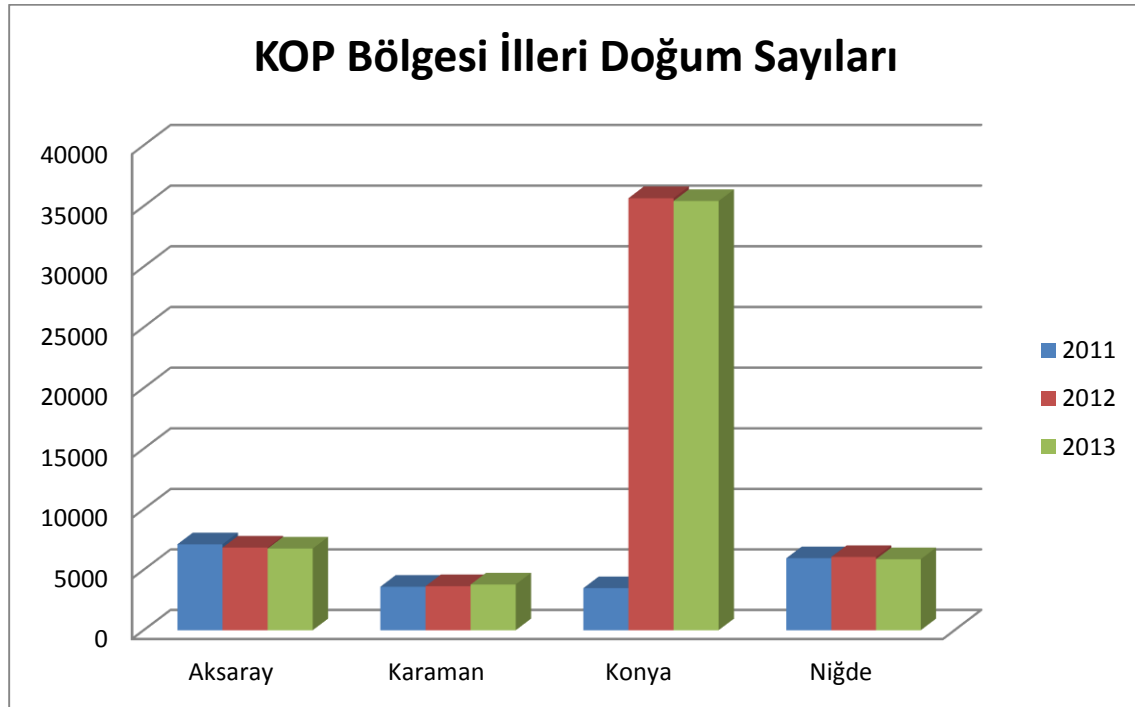

**Şekil 11 KOP Bölgesi Doğum Sayıları**

Tablo 14'teki, bebek ölüm sayılarını içeren verileri incelendiğinde; KOP Bölgesi bebek ölüm sayısının, Türkiye bebek ölüm sayısının çok altında olduğu görülmektedir.

**Tablo 14 KOP Bölgesi Bebek Ölüm Sayıları (2012)**

	Günlük Bebek Ölümleri			Aylık Bebek Ölümleri			Toplam
	0	1-6	7-29	1-4	5-8	9-11	
Aksaray	16	21	15	17	9	1	79
Karaman	11	17	9	10	3	-	50
Konya	83	172	86	81	48	18	488
Niğde	10	24	15	22	6	1	78
KOP Bölgesi	120	234	125	130	66	20	695
Türkiye	2.032	4.943	2.808	3.253	1.215	594	14.845

Kaynak: <http://www.tuik.gov.tr>, [Ziy. Tar. :16/06/2014].

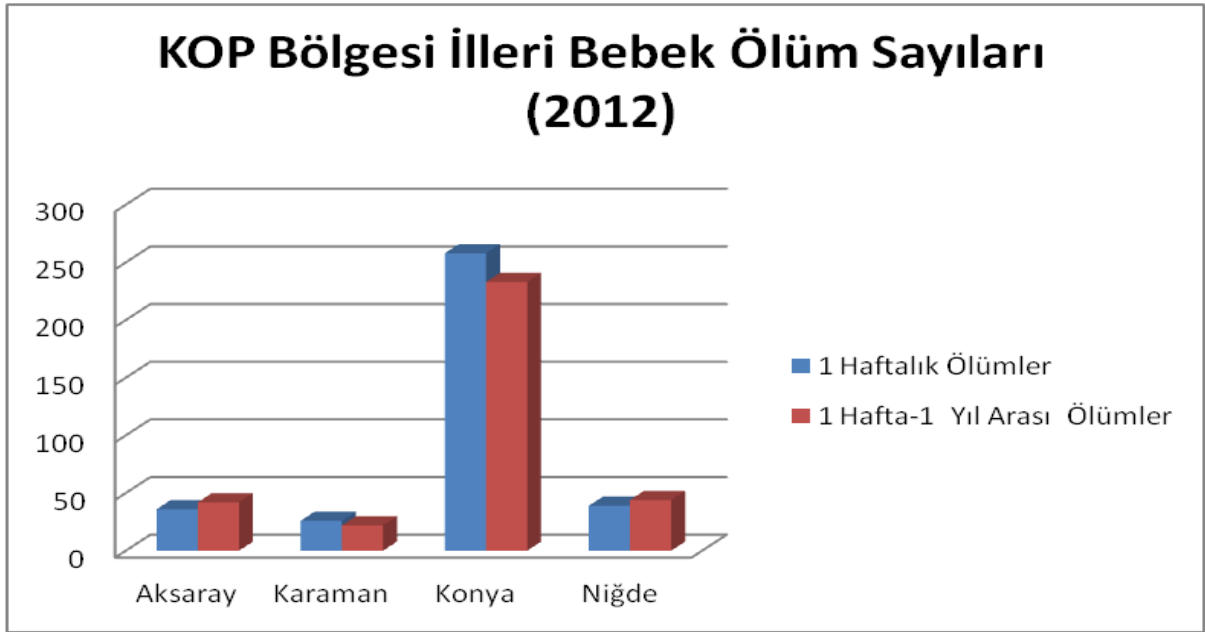

**Şekil 12 KOP Bölgesi Bebek Ölüm Sayıları (2012)**

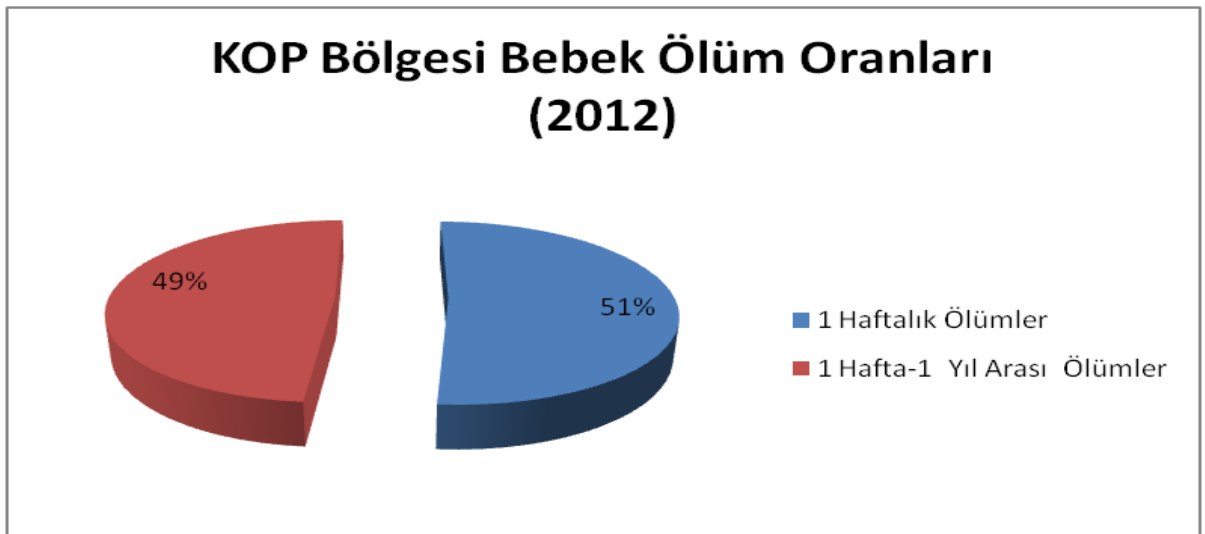

**Şekil 13 KOP Bölgesi Bebek Ölüm Sayılarının Oransal Dağılımı (2012)**

Şekil 13'teki KOP Bölgesi bebek ölüm sayılarının oransal dağılım grafiği incelendiğinde; bebek ölümlerini % 49'unun 1 hafta-1 yıl arası, %51'inin 1 haftalık ölümlerin oluşturduğu gözlemlenmektedir.

**Tablo 15 KOP Bölgesi Ölüm Sayıları**

İller	2011	2012	2013
Aksaray	1.876	1.782	1.687
Karaman	1.391	1.389	1.284
Konya	10.538	10.252	10.083
Niğde	1.908	1.759	1.806
KOP Bölgesi	15.713	15.182	14.860
Türkiye	375.281	374.855	372.094

**Kaynak:** <http://www.tuik.gov.tr>, [Ziy. Tar. :16/06/2014].

Tablo 15'te, ölüm sayılarını içeren veriler, KOP Bölgesi'ndeki ölüm sayılarının, Türkiye'deki ölüm sayılarına paralel olarak yıllar itibariyle azaldığını göstermektedir.

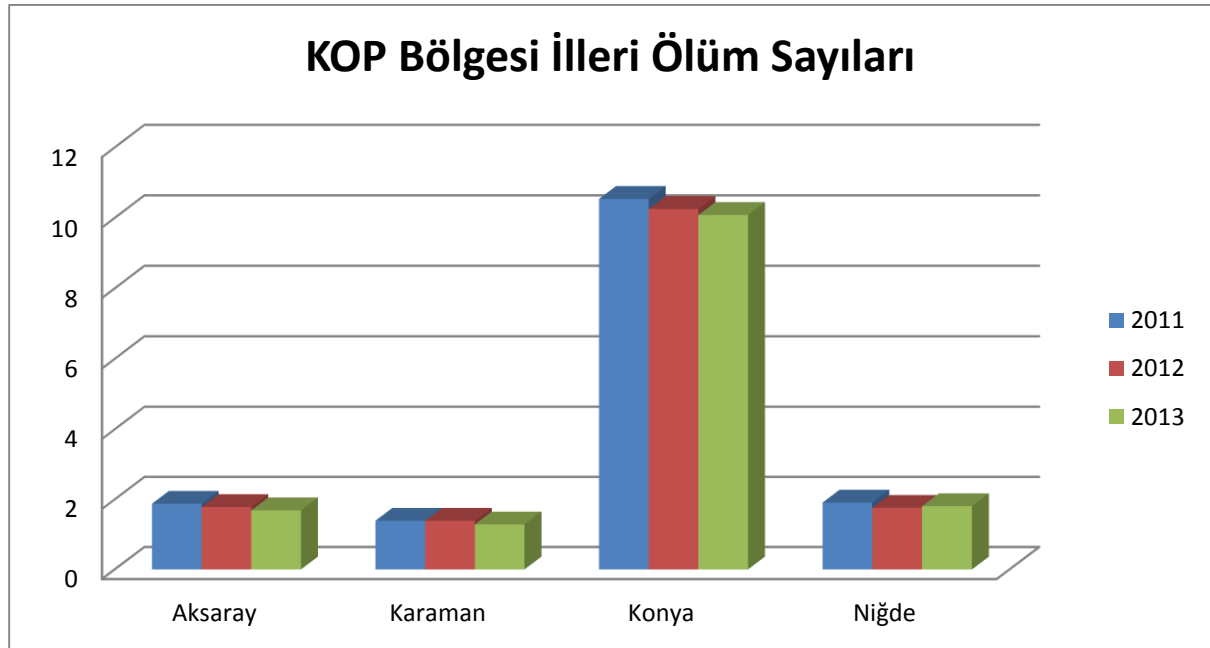

**Şekil 14 KOP Bölgesi Ölüm Sayıları**

**Tablo 16 KOP Bölgesi İntihar Sayıları**

İller	2011	2012	2013
Aksaray	12	12	15
Karaman	11	6	22
Konya	58	80	80
Niğde	14	14	21
KOP Bölgesi	95	112	138
Türkiye	2.677	3.225	3.189

**Kaynak:** <http://www.tuik.gov.tr>, [Ziy. Tar. :25/06/2014].

Tablo 16'da KOP Bölgesi'ndeki intihar sayılarının, yıllar itibariyle arttığı görülmektedir.

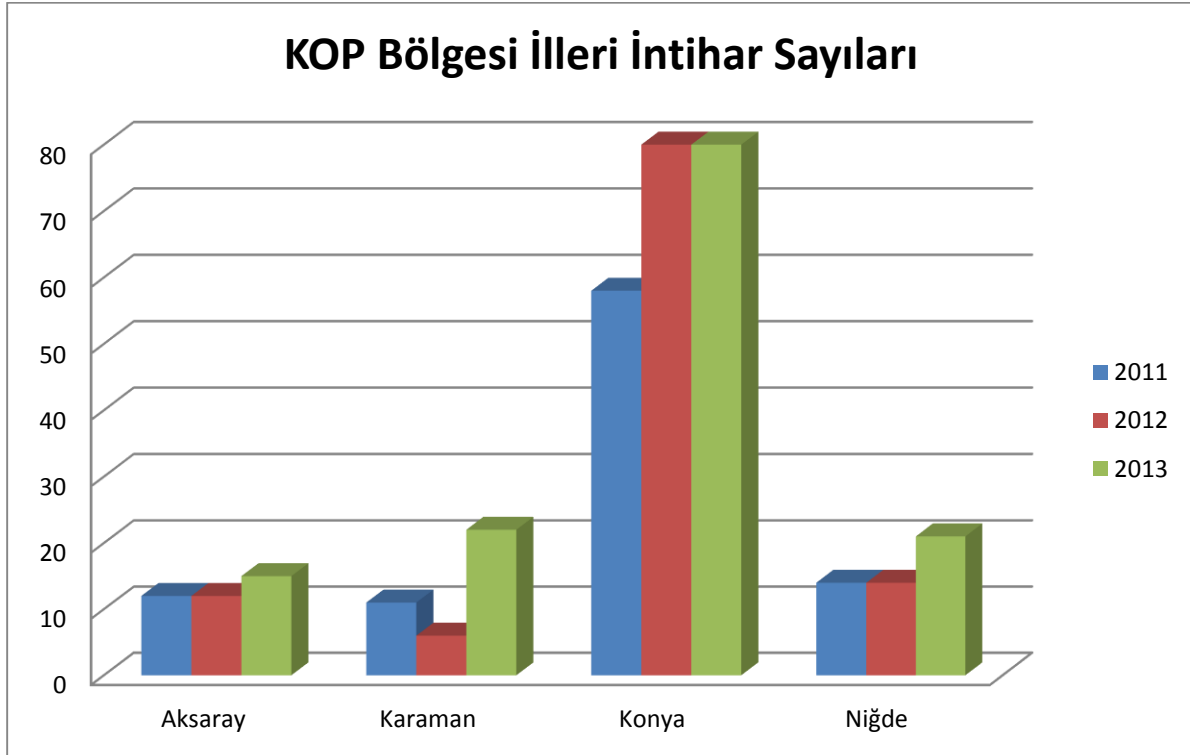

*Şekil 15 KOP Bölgesi İntihar Sayıları*

**Tablo 17 KOP Bölgesi Evlenme Sayıları**

İller	2011	2012	2013
Aksaray	3.914	3.822	3.646
Karaman	1.827	1.914	1.836
Konya	16.857	16.976	16.751
Niğde	3.047	2.981	2.806
<b>KOP Bölgesi</b>	<b>25.645</b>	<b>25.693</b>	<b>25.039</b>
<b>Türkiye</b>	<b>592.775</b>	<b>603.751</b>	<b>600.138</b>

*Kaynak: <http://www.tuik.gov.tr>, [Ziy. Tar. :16/06/2014].*

Tablo 17'de evlenme sayılarını içeren veriler incelendiğinde KOP Bölgesi'nde evlenme sayılarının 2013 yılında bir önceki yıla göre azaldığı görülmektedir.

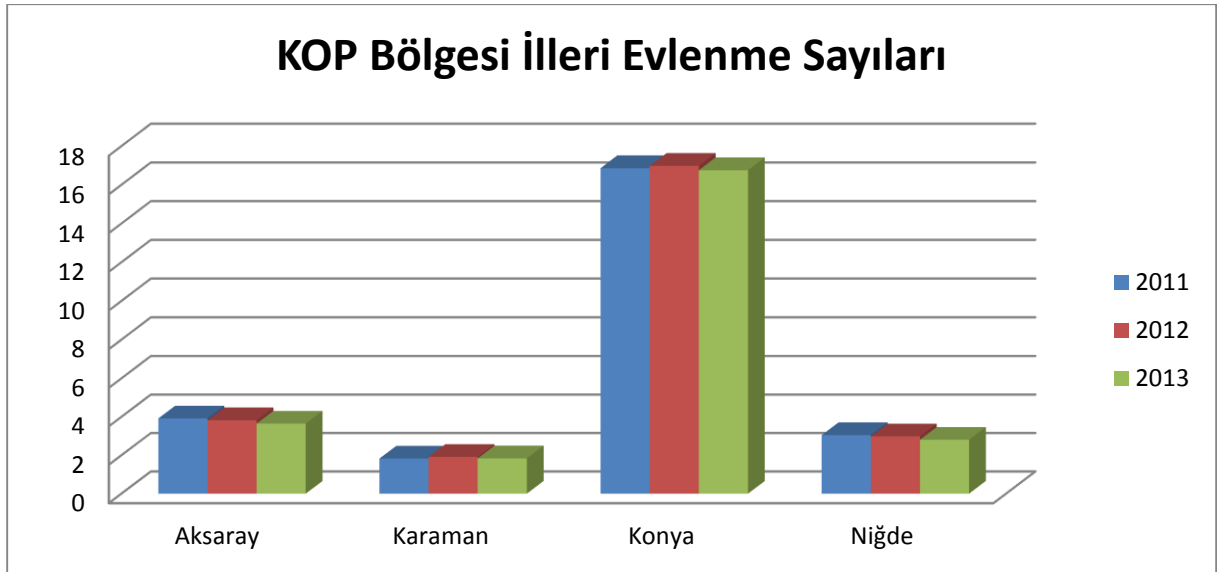

Şekil 16 KOP Bölgesi Evlenme Sayıları

Tablo 18 KOP Bölgesi Boşanma Sayıları

İller	2011	2012	2013
Aksaray	777	765	731
Karaman	436	420	416
Konya	3.476	3.707	3.587
Niğde	476	485	556
KOP Bölgesi	5.165	5.377	5.290
Türkiye	120.117	123.325	125.305

Kaynak: <http://www.tuik.gov.tr>, [Ziy. Tar. :28/02/2014].

Tablo 18'de boşanma sayılarını içeren veriler incelendiğinde, KOP Bölgesi'nde boşanma sayılarının 2013 yılında bir önceki yıla göre azalmış olduğu görülmektedir.

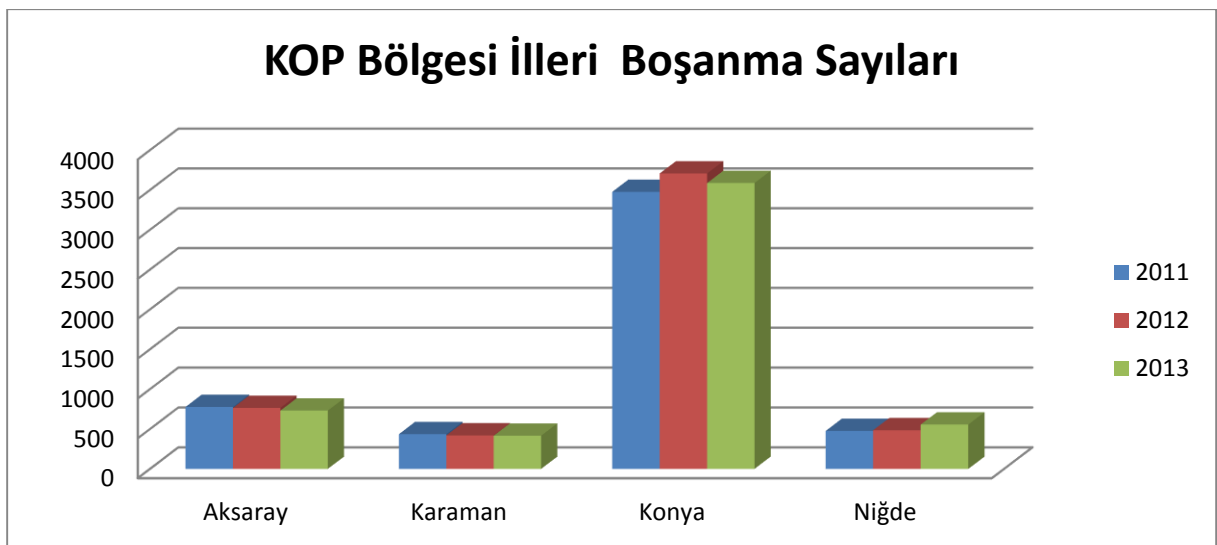

Şekil 17 KOP Bölgesi Boşanma Sayıları

## 4. KOP BÖLGE HASILASI

**Tablo 19 KOP Bölgesi 2013 Yılı Kamu Yatırımlarının İllere Göre Sektörel Dağılımı**

(Bin TL)

İller	Tarım	Madencilik	İmalat	Enerji	Ulaştırma	Turizm	Konut	Eğitim	Sağlık	Diğer Kamu Hizmetleri	Toplam
Aksaray	17.293	1.204		3.073	217.976	1.750	4.042	30.660	7.650	32.767	<b>316.415</b>
Karaman	36.808	369		23.966	2.303	2.000		63.733	10.050	26.597	<b>165.826</b>
Konya	264.276	5.813	1.580	11.960	67.433	2.000	504	110.724	38.900	120.564	<b>623.754</b>
Niğde	39.715	3.042	4.601	2	4.029		1.708	30.133	2.000	11.650	<b>96.880</b>
<b>Toplam</b>	<b>358.092</b>	<b>10.428</b>	<b>6.181</b>	<b>39.001</b>	<b>291.741</b>	<b>5.750</b>	<b>6.254</b>	<b>235.250</b>	<b>58.600</b>	<b>191.578</b>	<b>1.202.875</b>

*Kaynak: 2013 yılı Kamu Yatırımının İllere Göre Dağılımı, sf.1-5, Kalkınma Bakanlığı*

Tablo 19'da görüldüğü gibi, KOP Bölgesi 2013 yılı kamu yatırımlarının toplam tutarı 1 milyar 202 milyon 875 bin TL olarak gerçekleşmiştir. Bu yatırımın 623 milyon 754 bin TL'si (%51,85) Konya iline, 316 milyon 415 bin TL'si (%26,30) Aksaray iline, 165 milyon 826 bin TL'si (%13,78) Karaman iline ve 96 milyon 880 bin TL'si (%8,05) Niğde iline tahsis edilmiştir.

**Tablo 20 KOP Bölgesi Kamu Yatırımlarının 2008-2013 Yılları İtibariyle Sektörlere Göre Dağılımı (Bin TL)**

Yıllar	Tarım	Madencilik	İmalat	Enerji	Ulaştırma	Turizm	Konut	Eğitim	Sağlık	Diğer Kamu Hizmetleri	Toplam
<b>2008</b>	95.932	8.067	85	200.002	140.966	300	0	66.323	56.326	80.889	<b>648.890</b>
<b>2009</b>	131.510	13.692	0	219.927	113.599	2.336	1.282	88.924	16.500	75.185	<b>662.955</b>
<b>2010</b>	189.780	14.103	6.688	263.802	120.246	2.250	1.388	116.027	55.550	70.711	<b>840.545</b>
<b>2011</b>	260.837	21.796	3.813	71.661	144.004	813	2.155	163.328	46.600	82.779	<b>797.786</b>
<b>2012</b>	256.786	24.114	0	64.331	147.585	2.157	2.596	193.605	24.550	158.401	<b>874.125</b>
<b>2013</b>	358.092	10.428	6.181	39.001	291.741	5.750	6.254	235.250	58.600	191.578	<b>1.202.875</b>
<b>Toplam</b>	<b>1.292.937</b>	<b>92.200</b>	<b>16.767</b>	<b>858.724</b>	<b>958.141</b>	<b>13.606</b>	<b>13.675</b>	<b>863.457</b>	<b>258.126</b>	<b>659.543</b>	<b>5.027.176</b>

*Kaynak: 2013 yılı Kamu Yatırımının İllere Göre Dağılımı, sf.1-5, Kalkınma Bakanlığı*

KOP Bölgesine yapılan kamu yatırım tahsisleri (2008-2013) tarihleri itibariyle toplam 5 milyar 27 milyon 176 bin TL olmuştur (Tablo 20). Yıllar itibariyle yapılan kamu yatırımlarında 1.292.937 bin TL ile en büyük pay tarım sektörünün olmuştur. Son altı yıllık kamu yatırım toplamının sektörlere göre dağılımında ilk üç sırayı tarım sektörü (%25,72), ulaştırma sektörü (%19,06) ve eğitim sektörü (%17,18) almıştır. (Şekil-18)

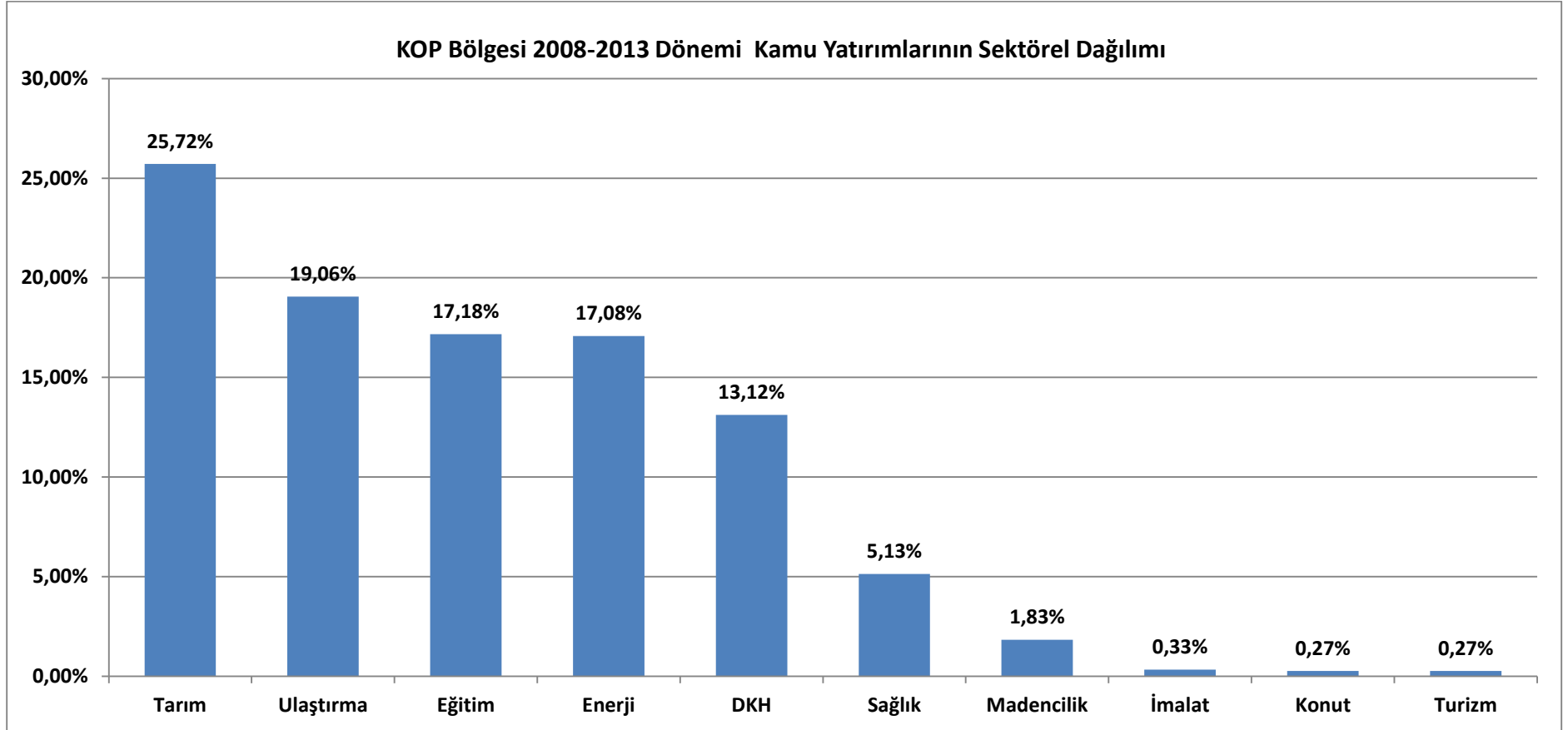

*Şekil 18 KOP Bölgesi 2008-2013 Dönemi Kamu Yatırımlarının Sektörlere Göre Dağılımı*



**Tablo 21 KOP Bölgesi Kamu Yatırım Tahsislerinin Türkiye Kamu Yatırımları İçerisindeki Payı (2008-2013)**

	2008	2009	2010	2011	2012	2013
<b>KOP Bölgesi *</b>	648.890	662.955	840.545	797.786	874.125	1.202.875
Türkiye *	13.687.532	15.452.499	18.517.995	19.509.693	22.844.247	27.105.019
KOP/Türkiye (%)	4,7	4,3	4,5	4,1	3,8	4,4

**Kaynak:** 2013 yılı Kamu Yatırımının İllere Göre Dağılımı, sf.1-5, Kalkınma Bakanlığı

\* Muhtelif Proje Tutarları Toplama Dahil Edilmemiştir.

Tablo 21'deki veriler incelendiğinde; 2008-2013 yılları itibariyle KOP Bölgesi'ne ayrılan kamu yatırım tahsislerinin Türkiye içerisinde %4-%5 seviyelik dilimde yer aldığı görülmektedir.



**Şekil 19 Kamu Yatırım Tahsislerinde KOP Bölgesinin Türkiye İçerisindeki Payı (2008-2013 )**

## 5. KOP BÖLGESİ SEKTÖREL VERİLERİ

### 5.1. TARIM SEKTÖRÜ

#### 5.1.1. KOP Bölgesi Tarım ve Akarsu Havzaları

DSİ Genel Müdürlüğü'nce yapılan sınıflandırmaya göre belirlenen 25 akarsu havzasından 5'i KOP Bölgesi sınırları içerisinde yer almaktadır. Bu havzalardan Konya Kapalı Havzası tamamen, diğer havzalar ise kısmen bölge sınırları içinde yer almaktadır (Tablo 27).

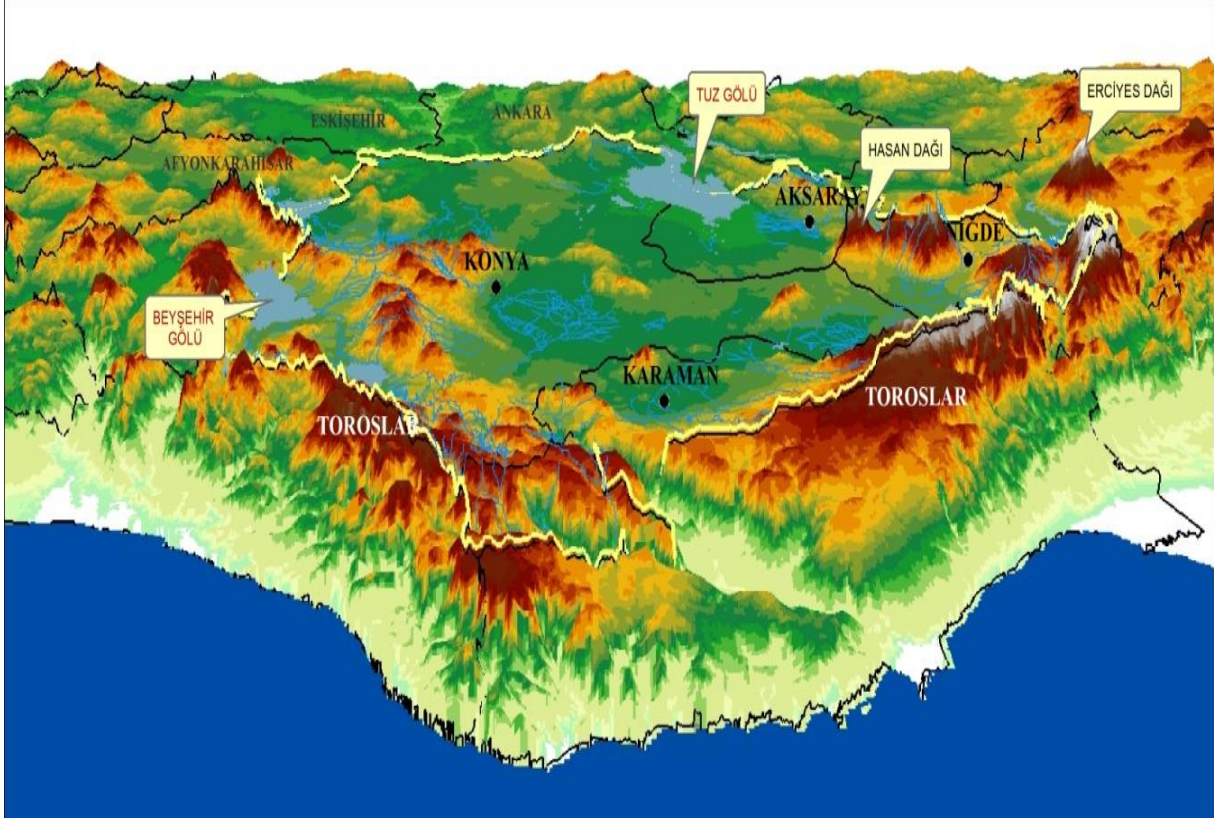

Şekil 20 KOP Bölgesi Kapalı Havzasının 3 Boyutlu Görüntüsü, (Akdeniz'e Kapalı Sıra Dağlar)

Tablo 22 KOP Bölgesi Akarsu Havza Alanları (ha)

Havza No	Havza Adı	Konya	Karaman	Aksaray	Niğde	Bölge
12	Sakarya Havzası	8.176	0	0	0	8.176
15	Kızılırmak Havzası	0	0	1.163	609	1.772
16	Konya Kapalı Havzası	27.291	5.734	6.559	5.257	44.481
17	Doğu Akdeniz Havzası	2.076	3.035	0	0	5.111
18	Seyhan Havzası	0	0	0	2.009	2.009
<b>Toplam</b>		<b>37.543</b>	<b>8.769</b>	<b>7.722</b>	<b>7.875</b>	<b>61.909</b>

Kaynak: DSİ 4.Bölge Md., 2012, Takdim Raporu, Konya.

İklim ve topografya verileri dikkate alınarak Gıda, Tarım ve Hayvancılık Bakanlığı'nca 30 Bölge başlığı altında hazırlanan Türkiye Tarım Havzalarına göre ise; KOP Bölgesi sınırları içerisinde 4 adet tarım havzası bulunmaktadır (Tablo 28).

**Tablo 23 KOP Bölgesi Tarım Havzaları**

Havza No		
15	<b>İç Ege Havzası</b>	
	<b>İli</b>	<b>İlçesi</b>
	Konya	Konya Akşehir, Doğanhisar, Tuzlukçu, Ilgın
27	<b>Orta Kızılırmak Havzası</b>	
	<b>İli</b>	<b>İlçesi</b>
	Aksaray	Ağaçören, Gülağaç, Güzelyurt, Ortaköy, Sarıyahşi
	Niğde	Çamardı, Çiftlik, Merkez
28	<b>Orta Anadolu Havzası</b>	
	<b>İli</b>	<b>İlçesi</b>
	Aksaray	Eskil, Aksaray-Merkez
	Karaman	Ayrancı, Kâzımkarabekir, Merkez
	Konya	Altınekin, Cihanbeyli, Çeltik, Çumra, Emirgazi, Ereğli, Güneysınır, Halkapınar, Kadınhanı, Karapınar, Karatay, Kulu, Sarayönü, Yunak
	Niğde	Altınhisar, Bor, Ulukışla
30	<b>Göller Havzası</b>	
	<b>İli</b>	<b>İlçesi</b>
	Karaman	Başyayla, Ermenek, Sarıveliler
	Konya	Ahırlı, Akören, Beyşehir, Bozkır, Derbent, Derebucak, Hadim, Hüyük, Meram, Selçuklu, Seydişehir, Taşkent, Yalınhüyük

**Kaynak:** <http://www.tarim.gov.tr>, [Ziy. Tar. :25/07/2014].

### 5.1.2. KOP Bölgesi'nin İklim Özellikleri

KOP Bölgesi'nde, yazları sıcak ve kurak, kışlar soğuk ve yağışlı karakter gösteren karasal iklim özellikleri hâkimdir. Yağışlar genellikle kış aylarında kar, ilkbahar ve sonbahar aylarında yağmur şeklindedir.

#### **Yıllık Yağış**

KOP Bölgesi Ortalaması : 329 mm (1970-2013 Meteoroloji 8. Bölge Müdürlüğü kayıtları)

Türkiye Ortalaması : 643 mm

KOP Kapalı Havzası, Türkiye ortalamasının yaklaşık %51'i kadar yağış almaktadır.

### 5.1.3. Toprak Kaynakları

**Tablo 24 KOP Bölgesi Tarım Alanları ve Arazi Kullanımı (2013) (Hektar)**

	Toplam işlenen tarım alanı ve uzun ömürlü bitkiler (hektar)	İşlenen tarım alanı / Ekilen (hektar)	İşlenen tarım alanı / Nadas (hektar)	İşlenen tarım alanı / Sebze (hektar)	Uzun ömürlü bitkiler / Meyveler, içecek ve baharat bitkileri alanı (hektar)	Uzun ömürlü bitkiler / Bağ alanı (hektar)	Uzun ömürlü bitkiler / Zeytin ağaçlarının kapladığı alanı (hektar)	Yem bitkileri (hektar)	Süs bitkileri (hektar)
<b>Aksaray</b>	386.654	236.584	136.161	9.293	2.527	2.090	-	22.085	-
<b>Karaman</b>	337.683	248.369	43.016	13.890	25.930	4.440	2.038	17.398	-
<b>Konya</b>	1.901.838	1.258.899	586.562	17.652	29.260	9.315	-	55.685	151
<b>Niğde</b>	277.998	162.709	79.545	5.534	25.763	4.447	-	8.681	-
<b>KOP</b>	2.904.173	1.906.561	845.284	46.369	83.480	20.292	2.038	103.849	151
<b>Türkiye</b>	23.810.672	15.618.059	4.147.587	808.488	1.937.416	468.792	825.827	1.875.271	4.504

**Kaynak:** <http://www.tuik.gov.tr>, [Ziy. Tar. :16/06/2014].

\* Mısır, burçak ve fiğ için dane alanları ayrılmış olup, yem bitkileri ekili alanına dahil edilmemiştir.

\* Rakamlar yuvarlamadan dolayı toplamı vermeyebilir

Tablo 29'da görüldüğü üzere 2013 yılı KOP Bölgesi tarım alanı 2.904.173 hektar olup, bu miktar 23.810.672 hektar olan Türkiye tarım alanının %12,19'unu oluşturmaktadır. Tahıllar ve diğer bitkisel ürünler bazında ekilen alan olarak Türkiye'nin %12,21'ini oluşturan Bölge, nadas alanının %20,38'ine, sebze ekili alanın %5,73'üne, süs bitkileri ekim alanında %3,34'üne, meyveler, içecek ve baharat bitkileri ekimi yapılan alanının ise %3,27'sine sahiptir.

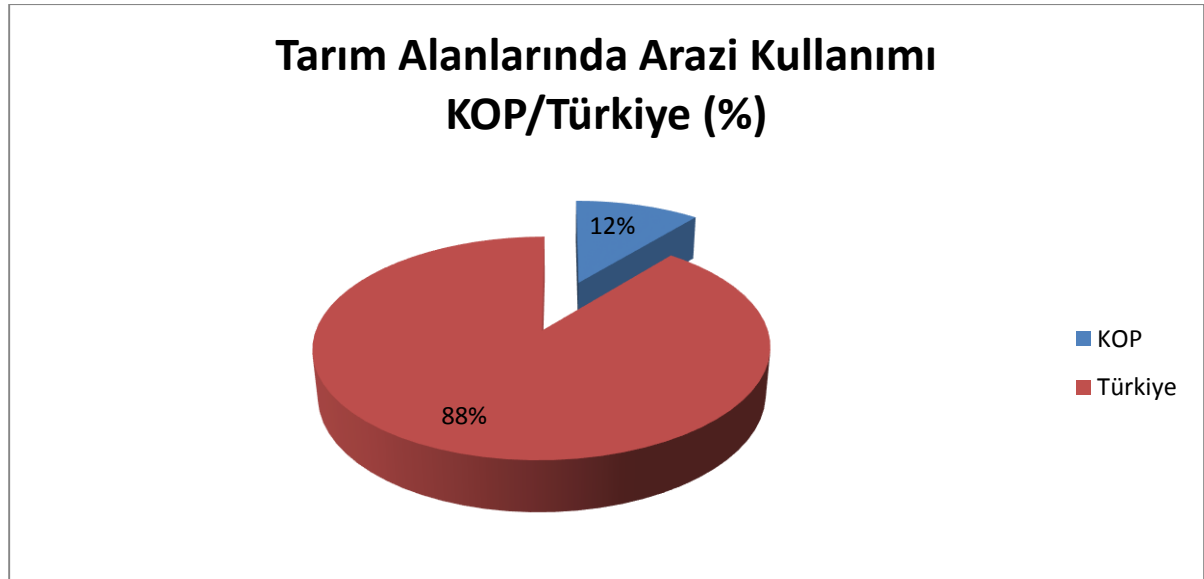

**Şekil 21 Tarım Alanlarında Arazi Kullanım Oranı(%)**

#### 5.1.4. Su Kaynakları

**Tablo 25 Bölgenin Su Kaynakları Potansiyeli**

	<b>Aksaray</b>	<b>Karaman</b>	<b>Konya</b>	<b>Niğde</b>	<b>KOP</b>
Yerüstüsü (hm <sup>3</sup> /yıl)	432	1.814	3.160	764	6.170
Yeraltısı (hm <sup>3</sup> /yıl)	258	244	1.558	394	2.454
Toplam (hm <sup>3</sup> /yıl)	690	2.058	4.718	1.158	8.624

**Kaynak:** DSİ 4.Bölge Md., 2014, Takdim Raporu, Konya.

DSİ 18.Bölge Md.,2014 Takdim Raporu,Isparta (Akşehir ve Tuzlukçu kapsamında)

Tablo 30'daki veriler incelendiğinde, KOP Bölgesi'nin yeraltı ve yerüstü toplam su potansiyeli 8.624 hm<sup>3</sup>/yıl olmasına rağmen; Tablo 31 incelendiğinde, kullanılabilir su kaynağı potansiyelinin toplam 4.365 hm<sup>3</sup>/yıl olduğu görülmektedir. Bölgede tarıma elverişli arazinin çok kullanılabilir su kaynağı potansiyelinin az olması nedeniyle, Bölgedeki tarımsal üretimin kıt su kaynaklarına yapılacak planlamalara göre yapılması büyük önem arz etmektedir.

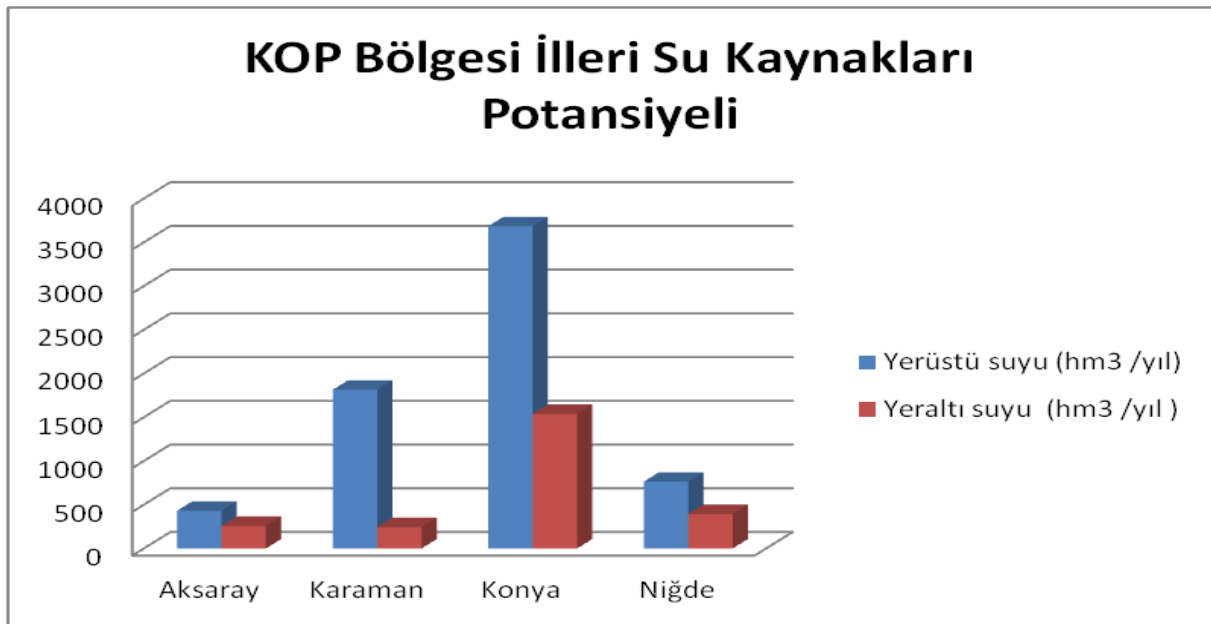

**Şekil 22 KOP Bölgesi İlleri Potansiyel Su Kaynakları**

**Tablo 26 Kullanılabilir Su Kaynağı Potansiyeli**

	<b>Aksaray</b>	<b>Karaman</b>	<b>Konya</b>	<b>Niğde</b>	<b>KOP Bölgesi</b>
Yerüstü suyu (hm <sup>3</sup> /yıl)	99	146	1.640	45	1.930
Yeraltı suyu (hm <sup>3</sup> /yıl)	258	244	1.539	394	2.435
TOPLAM (hm <sup>3</sup> /yıl)	357	390	3.179	439	4.365

**Kaynak:** DSİ 4.Bölge Md., 2014, Takdim Raporu, Konya.

DSİ 18.Bölge Md.,2014 Takdim Raporu,Isparta (Akşehir ve Tuzlukçu kapsamında)

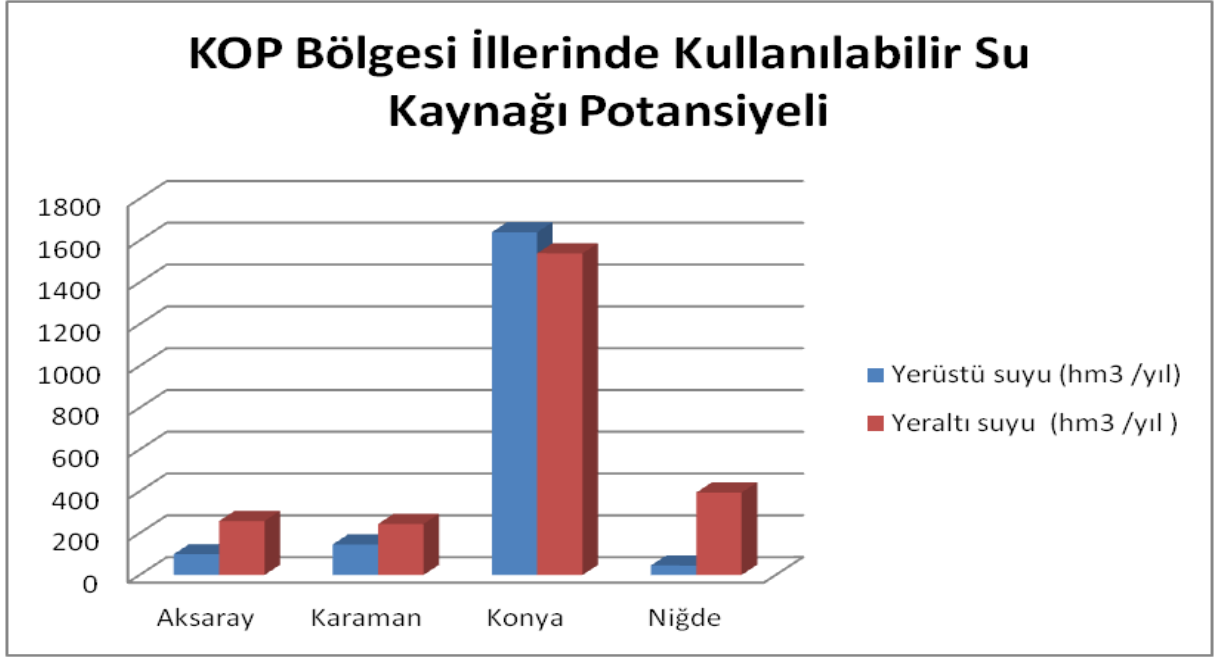

Şekil 23 KOP Bölgesi İlleri Kullanılabilir Su Kaynağı Potansiyeli

#### 5.1.4.1. KOP Bölgesi'nde Sulamaların Dağılımı

KOP Bölgesi'nde bulunan mevcut sulanan alanlar ve sulama çeşitleri Tablo 32'de verilmiştir. 2014 yılı itibariyle KOP Bölgesinde toplam mevcut sulanan alan miktarı 923.600 ha olarak gerçekleşmiştir.

Tablo 27 KOP Bölgesinde Mevcut Sulanan Alan (2014) (ha)

Sulamamın Cinsi	Konya	Karama	Aksaray	Niğde	KOP
İşletmede Olan DSİ Projeleri (YÜS)	188.807	22.838	24.761	8.316	244.722
İl Özel İdaresi Sulamaları (YÜS)	22.940	6.112	9.675	27.102	65.829
Halk Sulamaları (YÜS)	56.877	4.640	23.008	9.983	94.508
Kooperatif sulamaları (YAS)	147.803	33.790	11.019	20.230	212.842
Şahıs Sulamaları (YAS) *	192.873	17.920	45.807	49.099	305.699
Toplam	609.300	85.300	114.270	114.730	923.600

**Kaynak:** DSİ 4.Bölge Md., 2014, Takdim Raporu, Konya.

DSİ 18.Bölge Md.,2014 Takdim Raporu,Isparta (Akşehir ve Tuzlukçu kapsamında)

\* Kuyu başına düşen alan miktarı 4 ha olarak kabul edilmiştir.

KOP Bölgesi'nde sulamaların dağılımı incelendiğinde; 2023 hedefleri doğrultusunda toplam sulamaya açılacak alan, 1.100.000 ha olarak öngörülmüştür. Bu sulanacak alan miktarına; 2014 yılı itibariyle işletmede olan şahıs YAS sulamalarından 70.092 ha daralmanın olacağı (2023 yılına kadar DSİ ve İÖİ tarafından yeni sulamaya açılacak YÜS sulama sahalarından ve YAS şahıs sulamalarında yapılacak disiplinlerinden dolayı) düşüncesinden hareketle, 2014 yılı işletmede olan alan, 853.508 ha (923.600 ha – 70.092 ha = 853.508 ha) olarak kabul edilip bu alanın üzerine; planlaması tamamlanan (YÜS, 81.005 ha), inşa halinde olan

(YÜS, 30.267 ha), yatırım programında olan projelerin (YÜS, 253 ha) tamamlanması ile ve ayrıca dış havzalardan getirilebilecek (Ermenek Çayı ve Hirfanlı Barajı) su miktarı ile sulamaya açılacak 81.967 ha ve DSİ, İl Özel İdareleri ve Konya Büyükşehir Belediyesi tarafından yapılacak küçük sulama işlerinden sulamaya açılacak 53.000 ha alanın eklenmesi ile (1.100.000 ha sulama sahasına) ulaşılması hedeflenmiştir. (Tablo 33).

**Tablo 28 KOP Bölgesi Sulama Hedefleri (ha)**

Sulamamın cinsi	Konya	Karaman	Aksaray	Niğde	Bölge
<b>İşletmede Olan Projeler (2014)<sup>1</sup></b>					
DSİ Sulama Projeleri (YÜS)	190.127	22.838	24.928	8.316	246.209
İl Özel İdaresi Sulamaları (YÜS)	23.997	6.112	9.675	27.102	66.886
Halk Sulamaları (YÜS)	59.720	4.640	23.008	9.983	97.351
Kooperatif Sulamaları (YAS)	147.974	33.790	11.019	20.230	213.013
Şahıs Sulamaları (YAS) <sup>2</sup>	125.204	4.980	52.268	47.597	230.049
<b>İşletme Halinde Olan Projeler Toplamı</b>	<b>547.022</b>	<b>72.360</b>	<b>120.898</b>	<b>113.228</b>	<b>853.508</b>
<b>Planlaması Tamamlanan Projeler (YÜS)</b>	<b>64.595</b>	<b>16.410</b>	<b>-</b>	<b>-</b>	<b>81.005</b>
<b>İnşa Halinde Olan Projeler (YÜS)</b>	<b>15.536</b>	<b>10.637</b>	<b>932</b>	<b>3.162</b>	<b>30.267</b>
<b>Yatırım Programında Olan Projeler (YÜS)</b>	<b>100</b>	<b>153</b>	<b>-</b>	<b>-</b>	<b>253</b>
<b>Havza dışından Ermenek Çayı ve Hirfanlı Barajından Gelecek Su <sup>3</sup></b>	<b>71.967</b>	<b>10.000</b>	<b>-</b>	<b>-</b>	<b>81.967</b>
<b>DSİ, İÖİ ve Konya Büyükşehir Belediyesi tarafından yapılacak küçük sulama projeleri (YÜS)<sup>4</sup></b>	<b>29.680</b>	<b>9.540</b>	<b>4.770</b>	<b>9.010</b>	<b>53.000</b>
<b>Sulamaya Açılan ve (2023 Yılına kadar öngörülen) sulamaya açılacak Alanların Toplamı<sup>5</sup></b>	<b>728.900</b>	<b>119.100</b>	<b>126.600</b>	<b>125.400</b>	<b>1.100.000</b>

**Kaynak:** DSİ 4.Bölge Md., 2014, Takdim Raporu, Konya.

DSİ 18.Bölge Md.,2014 Takdim Raporu,Isparta (Akşehir ve Tuzlukçu kapsamında)

<sup>1</sup>: 2014 yılı işletmede olan alanlardan YAS şahıs sulamaları alanında değişikliğe gidilmiştir.

<sup>2</sup>: Şahıs Sulamaları (YAS) 2014 Tablo 32'de 305.699 ha olarak verilmiş iken bu tablo da 2014 yılı işletmede olan YAS Şahıs Sulamalarının 230.049 ha alınmasının sebebi; 2020 yılına kadar DSİ, İÖİ ve Konya Büyükşehir Belediyesi tarafından yeni sulamaya açılacak YÜS sulama sahalardan ve YAS şahıs sulamalarında yapılacak disiplinlerinden dolayı, YAS şahıs sulama alanlarının daralacağı öngörüsünden kaynaklanmaktadır.

<sup>3</sup>: Gelecek su miktarı 200+200= 400 hm<sup>3</sup>olarak kabul edilmiştir.

<sup>4</sup>:DSİ, İÖİ ve Konya Büyükşehir Belediyesi tarafından yapılması öngörülen gölet ve küçük sulama projeleri ile 53.000 ha sahanın sulanması öngörülmüştür. Bu projelerin dağılımı Konya: 112 gölet, Karaman: 36 gölet, Aksaray: 18 gölet, Niğde:34 gölet olmak üzere toplam 200 gölet planlama aşamasındadır.

\*\*\*\* 2023 Yılında planlanması tamamlanan sahalarda, proje aşamasında alan miktarlarında değişiklik olma ihtimali söz konusudur.

#### 5.1.4.2. KOP Bölgesi Projeleri

Konya Ovası Projeleri (KOP),

- 14 Adet Sulama
- 1 Adet Hizmet ve
- 1 Adet Enerji

olmak üzere toplam 16 adet proje demetinden oluşmaktadır.

#### 5.1.4.2.1. KOP Bölgesi Projeler Listesi

**Tablo 29 KOP Bölgesi Projeleri Tablosu**

İşin Adı	Faydası	Sistemi	Mevcut Durumu
1-Konya Çumra Projesi	346.470 ha	Klasik+Borulu	İşletme+İnşaat+Planlama
2-Konya Ereğli Projesi	42.225 ha	Klasik+Kanalet	İşletmede
3-Konya Ilgın Projesi	17.639 ha	Klasik	İşletmede
4-Karaman Projesi (Gödet+İbrala)	24.700 ha	Kanalet+Borulu	İşletme+İnşaat
5-Karaman Ayrancı Projesi	5.438 ha	Klasik	İşletmede
6-Konya Sarayönü- Beşgözler Projesi	5.630 ha	Borulu	Planlama
7-Konya Beyşehir-Damlapınar Projesi	1.020 ha	Borulu	İşletmede
8-Niğde Gebere Projesi	930 ha	Klasik+Borulu	İşletme+İnşaat
9-Niğde Gümüşler Projesi	414 ha	Klasik	İşletmede
10-Niğde Akkaya Projesi	2.000 ha	Klasik	İşletmede
11-Niğde Murtaza Projesi	1.191 ha	Klasik	İşletmede
12-Aksaray Ulurmak Projesi	23.640 ha	Klasik	İşletmede
13-Küçük Su Projeleri (Gölet ve YAS Sulamaları)	247.982 ha	Klasik+Borulu	İşletme+İnşaat
14-Özel İdaresi Sulamaları ve Halk Sulamaları (YAS+YÜS)	394.286 ha	Klasik+Borulu	İşletmede
15-İçme Suyu Projeleri	164,1 hm <sup>3</sup> /yıl	Borulu	İşletmede+İnşaat
a-Konya Kenti İçme Suyu Projesi	30 hm <sup>3</sup> /yıl		İşletmede
	100 hm <sup>3</sup> /yıl		İnşaat
b-Aksaray Kenti İçme Suyu Projesi	12 hm <sup>3</sup> /yıl		İşletmede
c-Karaman Kenti İçme Suyu Projesi	22,1 hm <sup>3</sup> /yıl		İnşaat
16-Enerji Projeleri	901,68 MW kurulu güç, 2,92 milyar kWh/yıl üretim		İşletme+İnşaat+Planlama
<b>TOPLAM</b>	Sulama: 1.100.000 ha, İçme suyu: 164,1 hm <sup>3</sup> /yıl, Enerji: 901,68 MW kurulu güç, 2,92 milyar kWh/yıl üretim		

**Kaynak:** DSİ 4.Bölge Md., 2014, Takdim Raporu, Konya.

DSİ 18.Bölge Md.,2014 Takdim Raporu,Isparta (Akşehir ve Tuzlukçu kapsamında)



KOP Bölgesi projeleri tamamlandığında;

- 1.100.000 ha arazinin sulanması,
- 164,1 hm<sup>3</sup> /yıl içme ve kullanma suyu temin edilmesi,
- 2,92 milyar kWh/yıl enerji üretilebilmesi hedeflenmiştir.

#### 5.1.4.2.2. KOP Bölgesi DSİ Projeleri Dağılımı

- Sulanan Alan (İşletmede) : 853.508 ha (%77.59)
- Planlaması Tamamlanan : 81.005 ha (%7.36)
- İnşaat halinde : 30.267 ha (%2.75)
- Yatırım Programında Olan : 135.220 ha (%12.29)
- Sulanacak Toplam Alan : 1.100.000 ha

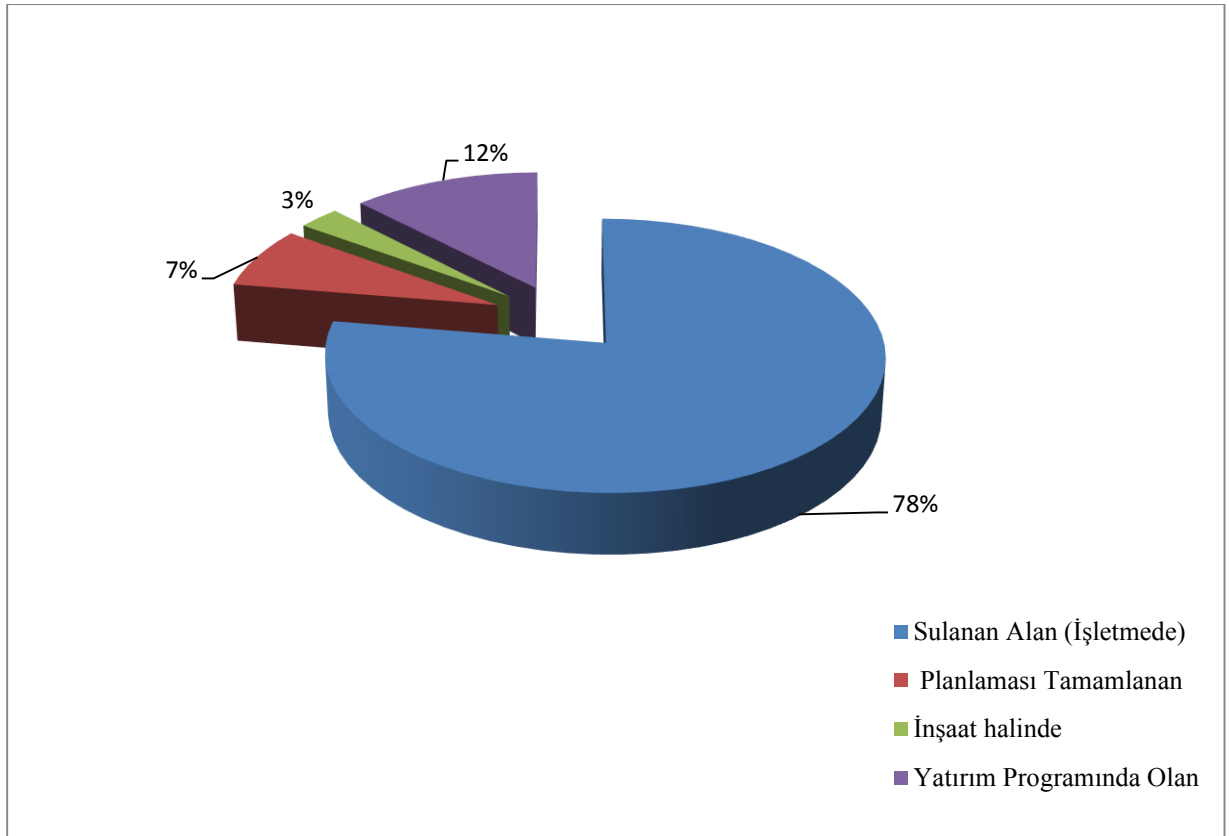

**Şekil 24 KOP Bölgesi'nde Sulamaların Dağılımı**

Şekil 24'te görüldüğü gibi, KOP Bölgesi'nde hedeflenen sulanacak alan toplamı 1.100.000 ha'dır. Buna bağlı olarak sulanan (işletmede) olan alan 853.508 ha ile %77,59'luk, planlaması tamamlanan alan 81.005 ha ile %7,36'lık, inşaat halinde 30.267 ha ile %2,75'lik, yatırım programında olan 135.220 ha ile %12,29'luk bir alanı oluşturmaktadır.

### 5.1.4.2.3. KOP Bölgesi Projelerinin Alt Projeleri

Tablo 30 KOP Bölgesi Projelerinin Alt Projeleri (Sulama)

İşin Adı	Faydası (ha)	Sistemi	Mevcut Durumu
1. Konya Çumra Projesi	346.590	Klasik+Kanalet+Borulu	İşletme+İnşaat+Planlama
<b>1.1. 1. Merhale Sulamaları</b>	75.140	Klasik+Kanalet+Borulu	İşletmede
1. Esas Sulaması (KOS 1-KOS 2)	23.900	Kanalet	İşletmede
Simi Alkaran Sulaması (KOS 3)	2.400	Klasik	İşletmede
2. Esas Sulaması (KOS 6)	13.650	Klasik	İşletmede
KOS 4 ve KOS 7 Sulaması	20.800	Kanalet	İşletmede
Diğer Sulamalar	11.650	Klasik	İşletmede
Sille Sulaması	340	Borulu	İşletmede
Altınapa Sulaması	1.200	Klasik	İşletmede
May Sulaması	1.200	Klasik	İşletmede
<b>1.2. 2. Merhale Sulamaları</b>	48.040	Klasik+Kanalet+Borulu	İşletme+İnşaat+Planlama
Gevrekli Sulaması	5.084	Kanalet	İşletmede
Suğla Pompaj Sulaması	3.351	B.Borulu	İşletmede
Karaören Pompaj Sulaması	1.470	B.Borulu	İşletmede
Kireli 1.Kademe Pompaj Sulaması	11.182	B.Borulu	İşletmede
Gembos Sulaması	1.520	Borulu	İşletmede
Yeşildağ Sulaması	1.520	Borulu+Klasik	İşletmede
Seydişehir Cazibe Sulaması	7.202	Klasik	İşletme+ İnşaat
Suğla Cazibe Sulaması	9.530	Klasik	İşletme+İnşaat
Bektemur Pompaj Sulaması	1.013	Kanalet	Planlama
Gevrekli Pompaj Sulaması	2.865	Kanalet	Planlama
Bostandere Pompaj Sulaması	683	Kanalet	Planlama
Seydişehir Pompaj Sulaması	2.620	Kanalet	Planlama
<b>1.3. 3. Merhale Sulama</b>	223.410	Borulu	İşletmede+ Planlama+Proje
Dineksaray Pompaj Sulaması	1.260	Borulu	İşletmede
Karahüyük Pompaj Sulaması	2.830	Borulu	Planlama
Kısıkyayla Cazibe Sulaması	9.600	Borulu	Planlama
KOS 5 ve KOS 8 Sulamaları	20.060	Borulu	Planlama
Apa-Hotamış Sulamaları	51.460	Borulu	Planlama
Karadağ Sulamaları	48.650	Borulu	Planlama
Hotamış Pompaj Sulamaları	47.520	Borulu	Proje
KOS 9 ve KOS 10 Sulamaları	15.500	Borulu	Planlama
KOS 11, KOS 12 ve KOS 13 Sulaması	26.530	Borulu+Klasik	Planlama

**Tablo 30 devamı...**

<b>İşin Adı</b>	<b>Faydası (ha)</b>	<b>Sistemi</b>	<b>Mevcut Durumu</b>
2. Konya Ereğli Projesi	42.225	Kanalet+Klasik	İşletmede
3. Konya Ilgın Projesi	17.639	Kanalet+Klasik	İşletmede
3.1. <b>Atlantı Sulaması</b>	12.092	Klasik	İşletmede
3.2. <b>Pompaj Sulaması</b>	5.547	Kanalet+Klasik	İşletmede
4. Karaman Projesi (Gödet+İbrala)	24.700	Kanalet+Borulu	İşletme+İnşaat
4.1. 1. Merhale Gödet Sulaması	16.000	Kanalet	İşletmede
4.2. 2. Merhale İbrala Sulaması	8.700	Borulu	İnşaat
5. Karaman Ayrancı Projesi	5.438	Klasik	İşletmede
6. Konya Sarayönü- Beşgözler Projesi	5.630	Borulu	Planlama
7. Konya Beyşehir-Damlapınar Projesi	1.020	Borulu	İşletme
8. Niğde Gebere Projesi	930	Klasik+Borulu	İşletme+İnşaat
8.1. <b>1.Merhale Gebere Projesi</b>	480	Klasik	İşletmede
8.2. <b>2.Merhale Yeşilburç Sulaması</b>	450	Borulu	İnşaat
9. Niğde Gümüşler Projesi	414	Klasik	İşletmede
10. Niğde Akkaya Projesi	2.000	Klasik	İşletmede
11. Niğde Murtaza Projesi	1.191	Klasik	İşletmede
12. Aksaray Ulurmak Projesi	23.640	Klasik	İşletmede
13. Küçük Su Projeleri (Gölet ve YAS Sulamaları)	247.982	Klasik+Borulu	İşletme+İnşaat
13.1. <b>Gölet Sulamaları</b>	34.969	Klasik+Borulu	İşletmede+İnşaat
13.1.1 İşletme Halinde	18.785	Klasik+Borulu	İşletmede
13.1.2 İnşa Halinde	10.607	Klasik+Borulu	İnşaat
13.1.3 Planlama, Proje ,Yatırım Programında Olan	5.577	Borulu	Proje
13.2. <b>YAS Sulamaları (Kooperatif)</b>	213.013	Klasik+Borulu	İşletmede
14. Özel İdaresi Sulamaları ve Halk Sulamaları (YAS+YÜS)	380.601	Klasik+Borulu	İşletmede
14.1. <b>İl Özel İdare Sulaması (YÜS)</b>	66.886	Borulu+Klasik	İşletmede
14.2. <b>Halk Sulaması (YÜS)</b>	97.351	Klasik	İşletmede
14.3. Şahıs Kuyu Sulamaları (YAS)	216.364	Borulu+Klasik	İşletmede
<b>TOPLAM</b>	<b>1.100.000</b>		

**Kaynak:** DSİ 4.Bölge Md., 2014, Takdim Raporu, Konya.

DSİ 18.Bölge Md.,2014 Takdim Raporu,Isparta (Akşehir ve Tuzlukçu kapsamında)

**Tablo 31 KOP Bölgesi Projelerinin Alt Projeleri (İçme Suyu)**

İşin Adı	Faydası (hm <sup>3</sup> /yıl)	Sistemi	Mevcut Durumu
Konya Kenti İçme Suyu Projesi	30	Borulu	İşletmede
	100	Borulu	İnşaat
Aksaray Kenti İçme Suyu Projesi	12	Borulu	İşletmede
Karaman Kenti İçme Suyu Projesi	22		İnşaat
<b>TOPLAM</b>	<b>164</b>		

*Kaynak: DSİ 4.Bölge Md., 2014, Takdim Raporu, Konya.*

*DSİ 18.Bölge Md.,2014 Takdim Raporu,Isparta (Akşehir ve Tuzlukçu kapsamında)*

**Tablo 32 KOP Bölgesi Projelerinin Alt Projeleri (Enerji)**

İşin Adı	Kurulu Güç (MW)	Yıllık Enerji Üretimi (kWh/yıl)	Mevcut Durumu
İşletmede olan HES Projeleri	636,9	2.089,8	İşletmede
İnşa Halindeki HES Projeleri	45,38	139	İnşaat
Planlama Halindeki HES Projeleri	153,4	488,5	Planlama
Su kullanım Anlaşması Yapılan HES Projeleri	66	206	Planlama
<b>TOPLAM</b>	<b>901,68</b>	<b>2.923,3</b>	

*Kaynak: DSİ 4.Bölge Md., 2014, Takdim Raporu, Konya.*

*DSİ 18.Bölge Md.,2014 Takdim Raporu,Isparta (Akşehir ve Tuzlukçu ilçe verileri )*

#### 5.1.4.2.4. KOP Bölgesi'ndeki Barajlar

Tablo 33 KOP Bölgesi'ndeki Barajlar

Baraj Adı	İli	İşletmeye Açıldığı Yıl	Amacı	Depolama Hacmi (hm <sup>3</sup> )	Mevcut Durum
1-Sille Barajı	Konya	1960	Sulama+Taşkın	2,5	İşletmede
2-May Barajı	Konya	1960	Sulama+Taşkın	42,7	İşletmede
3-Apa Barajı	Konya	1962	Sulama	171,6	İşletmede
4-Altınapa Barajı	Konya	1967	Sulama+İçmesuyu+Taşkın	32,3	İşletmede
5-İvriz Barajı	Konya	1983	Sulama+Taşkın	83,0	İşletmede
6-Derebucak Barajı	Konya	2007	Sulama	11,7	İşletmede
7-Gebere Barajı	Niğde	1941	Sulama	2,4	İşletmede
8-Akkaya Barajı	Niğde	1974	Sulama	5,8	İşletmede
9-Gümüşler Barajı	Niğde	1967	Sulama	3,7	İşletmede
10-Murtaza Barajı	Niğde	1993	Sulama	7,7	İşletmede
11-Mamasın Barajı	Aksaray	1962	Sulama	165,8	İşletmede
12-Gödet Barajı	Karaman	1988	Sulama	158,0	İşletmede
13-Deliçay Barajı	Karaman	2010	Sulama+Taşkın	23,5	İşletmede
14-Ayrancı Barajı	Karaman	1958	Sulama	30,9	İşletmede
15-Gezende Barajı	Mersin	1994	Enerji	91,9	İşletmede
16-Çavuşcu Depolaması	Konya	1970	Sulama	184,1	İşletmede
17-Suğla Depolaması	Konya	2003	Sulama	258,5	İşletmede
18-Beyşehir Gölü	Konya	1914	Sulama+İçme suyu	5.409,9	İşletmede
19-Damlapınar Barajı	Konya	2012	Sulama	10,1	İşletmede
20-Bağbaşı Barajı	Konya	2012	Sulama+Enerji+İçme suyu	205	İşletmede
21-İbrala Barajı	Karaman	2011	Sulama+İçme suyu	134,0	İşletmede
21-Ermenek Barajı	Karaman	2012	Enerji	4.600	İşletmede
22-Yeşilburç Barajı	Niğde	-	Sulama	3,2	İşletmede
23-Hotamış Depolaması	Konya	-	Sulama	580	İnşa Halinde
24-Bozkır Barajı	Konya	-	Sulama+Enerji	360	İnşa Halinde
25-Avşar Barajı	Konya	-	Sulama	386	İnşa Halinde
26-Kökez Depolaması	Konya	-	Sulama	39,4	Planlama

**Kaynak:** DSİ 4.Bölge Md., 2014, Takdim Raporu, Konya.

DSİ 18.Bölge Md.,2014 Takdim Raporu,Isparta (Akşehir ve Tuzlukçu kapsamında)

#### 5.1.4.2.5. KOP Bölgesi'ndeki Göletler

Tablo 34 KOP Bölgesi'ndeki Göletler ve Mevcut Durumları (DSİ)

Gölet Adı	İli	Amacı	Mevcut Durum	Depolama Hacmi (hm <sup>3</sup> )	Sulama Alanı (ha)
1-Meram Erenkaya Göleti	Konya	Sulama	İşletmede	0,78	130
2-Çukurçimen Göleti	Konya	Sulama	İşletmede	0,3	222
3-Bostandere Göleti	Konya	Sulama	İşletmede	0,7	85
4-Mecidiye Göleti	Konya	Sulama	İşletmede	2,0	547
5-Güneydere Göleti	Konya	Sulama	İşletmede	0,1	15
6-May Göleti	Konya	Sulama	İşletmede	1,7	200
7-Osmancık Göleti	Konya	Sulama	İşletmede	1,5	380
8-Aydoğmuş Göleti	Konya	Sulama	İşletmede	4,7	530
9-Hadim Göleti	Konya	Sulama	İşletmede	0,3	35
10-Akören Göleti	Konya	Sulama	İşletmede	2,6	420
11-Cihanbeyli Göleti	Konya	Sulama	İşletmede	8,5	1.210
12-Bulcuk Göleti	Konya	Sulama	İşletmede	1,2	595
13-Doğanhisar Göleti	Konya	Sulama	İşletmede	2,0	244
14-Evliyatekke Göleti	Konya	Sulama	İşletmede	0,9	110
15-Başhüyük Göleti	Konya	Sulama	İşletmede	0,6	56
16-Çayhan Göleti	Konya	Sulama	İşletmede	3,7	721
17-Ladik Göleti	Konya	Sulama	İşletmede	1,6	228
18-Deştiğin Göleti	Konya	Sulama	İşletmede	1,3	177
19-Karaağa Göleti	Konya	Sulama	İşletmede	2,0	710
20-Derbent Göleti	Konya	Sulama	İşletmede	1,6	373
21-Çiftliközü Göleti	Konya	Sulama	İşletmede	3,0	690
22-Aşağıçığıl Göleti	Konya	Sulama	İşletmede	1,9	306
23-Beykavağı Göleti	Konya	Sulama	İşletmede	1,8	498
24-Çavuş Göleti	Konya	Sulama	İşletmede	1,04	138
25-Ayaslar Göleti	Konya	Sulama	İşletmede	2,6	290
26-Taraşçı Göleti	Konya	Sulama	İşletmede	0,81	190

**Tablo 39 devamı...**

Gölet Adı	İli	Amacı	Mevcut Durum	Depolama Hacmi (hm3)	Sulama Alanı (ha)
27-Hadim-İnönü Yaylası	Konya	Sulama	İşletmede	1,08	195
28-Selçuklu-Malas Göleti	Konya	Sulama	İşletmede	2,91	115
29-Ilgın-Yukarıçiğil Göleti	Konya	Sulama	İşletmede	0,53	130
30-Ilgın-Argıthanı Regülatör Sulaması	Konya	Sulama	İşletmede		650
31-Bozkır Çağlayan Göleti	Konya	Sulama	İşletmede	4,5	1.200
32-Meram-Akşahan	Konya	Sulama	İşletmede	5,76	770
33-Doğanhisar-Konakkale Göleti	Konya	Sulama	İşletmede	0,66	75
34-Meram-Yeşiltekke Göleti	Konya	Sulama	İşletmede	0,64	117
35-Hadim-Yelmez Göleti	Konya	Sulama	İnşaat	0,24	40
36-Altınhisar Göleti	Niğde	Sulama	İşletmede	1,7	274
37-Koyunlu Göleti	Niğde	Sulama	İşletmede	0,8	155
38-Uluağaç Göleti	Niğde	Sulama	İşletmede	4,94	752
39-Postallı Göleti	Niğde	Sulama	İşletmede	3,3	700
40-Fertek Sulaması YÜS	Niğde	Sulama	İşletmede	-	100
41-Kızılcaköy Sulaması	Niğde	Sulama	İşletmede	-	600
42-Hançerli Sulaması	Niğde	Sulama	İşletmede	-	50
43-Bahçeli-Köşkpınar Sulaması	Niğde	Sulama	İşletmede	-	1.600
44-Helvadere Göleti	Aksaray	Sulama	İşletmede	0,9	300
45-Sarıbük Göleti	Aksaray	Sulama	İşletmede	0,6	227
46-Güzelyurt Göleti	Aksaray	Sulama	İşletmede	0,9	170
47-Balcı Göleti	Aksaray	Sulama	İşletmede	1,8	200
48-Çiftevi Göleti	Aksaray	Sulama	İşletmede	1,5	224
49-Ağaçören Kütüklü Göleti	Aksaray	Sulama	İşletmede	1,11	167
50-Dokuzyol Göleti	Karaman	Sulama	İşletmede	0,4	30
51-Sarıvelliler Göleti	Karaman	Sulama	İşletmede	9,25	1.412
52-Güneyyurt Sulaması	Karaman	Sulama	İşletmede	-	1.370
53-Merkez-Burhan Göleti	Karaman	Sulama	İnşaat	0,3	28
54-Başyayla Göleti	Karaman	Sulama	İnşaat	0,5	30
55-Çiftlik Azathı Göleti	Niğde	Sulama	İnşaat	0,8	100
56-Merkez Sağırkaraca	Aksaray	Sulama	İnşaat	0,7	145

**Kaynak:** DSİ 4.Bölge Md., 2014, Takdim Raporu, Konya.

DSİ 18.Bölge Md.,2014 Takdim Raporu,Isparta (Akşehir ve Tuzlukçu kapsamında)

**Tablo 35 KOP Bölgesi Göletler ve Mevcut Durumları (İl Özel İdareleri-1987/2013)**

Gölet Adı	İli	Yeri	Mevcut Durum	Depolama Hacmi (hm <sup>3</sup> )	Sulama Alanı (ha)
1-Kayasu Sulama Göleti	Konya	Akören	İşletmede	0,32	36
2- Çakıllar Sulama Göleti	Konya	Akşehir	İşletmede	0,22	25
3-Üzümlü Sulama Göleti	Konya	Beyşehir	İşletmede	4,3	484
4- Huğlu KÖS Göleti	Konya	Beyşehir	İşletmede	0,11	12
5- Kızıloz Sulama Göleti	Konya	Güneysınır	İşletmede	0,94	106
6- Gencek Sulama Göleti	Konya	Derebucak	İşletmede	2,31	260
7- Yazlıca Sulama Göleti	Konya	Doğanhisar	İşletmede	2,47	278
8- Başköy Sulama Göleti	Konya	Doğanhisar	İşletmede	3,6	405
9- Yenice Sulama Göleti	Konya	Doğanhisar	İşletmede	1,7	191
10- Çetme Sulama Göleti	Konya	Doğanhisar	İşletmede	0,68	77
11- Mehmetali Sulama Göleti	Konya	Güneysınır	İşletmede	0,5	56
12- İlmen Sulama Göleti	Konya	Hüyük	İşletmede	1,07	120
13- Gökçeyurt Sulama Göleti	Konya	İlgin	İşletmede	0,95	107
14- Hatunsaray Sulama Göleti	Konya	Meram	İşletmede	3,14	353
15- İnlice Sulama Göleti	Konya	Meram	İşletmede	1,3	146
16- Ketenli 1 Sulama Göleti	Konya	Seydişehir	İşletmede	1,83	206
17- Ketenli 2 Sulama Göleti	Konya	Seydişehir	İşletmede	0,3	34
18- Gökçehüyük Sulama Göleti	Konya	Seydişehir	İşletmede	1,34	151
19- Gökçehüyük 2 Sulama Göleti	Konya	Seydişehir	İşletmede	0,56	63
20- Akçalar Sulama Göleti	Konya	Seydişehir	İşletmede	1,89	213
21- Mesudiye KÖS Göleti	Konya	Seydişehir	İşletmede	0,2	23
22- Mutlu Sulama Göleti	Konya	Hüyük	İşletmede	0,02	3
23- Suludere Sulama Göleti	Konya	Hüyük	İşletmede	0,03	4
24- Derbent Sulama Göleti	Konya	Derbent	İşletmede	0,84	95
25- Yenidoğan Sulama Göleti	Konya	Beyşehir	İşletmede	6,2	698
26- Katırcıyolu Deresi Sulama Göleti	Konya	Derbent	İşletmede	760.000	142



**Tablo 40 Devamı...**

<b>Gölet Adı</b>	<b>İli</b>	<b>Amacı</b>	<b>Mevcut Durum</b>	<b>Depolama Hacmi (hm<sup>3</sup>)</b>	<b>Sulama Alanı (ha)</b>
27- Hüyük Merkez Sulama Göleti	Konya	Hüyük	İşletmede	143.000	31
28- Hüyük Göçeri Sulama Göleti	Konya	Hüyük	İşletmede	103.000	23
29- Hüyük Mutlu Sulama Göleti	Konya	Hüyük	İşletmede	164.000	34
30- Meram Sefaköy HİS Göleti	Konya	Meram	İşletmede	2.443	-
31- Kızılca Sulama Göleti	Konya	Seydişehir	İşletmede	1.100.000	180
32- Seydişehir Akçalar Göletten Yağmurlama Tesisi	Konya	Seydişehir	İşletmede	300	743
33- Bozkır Kızılçakır Gölet Tamamlama Tesisi	Konya	Bozkır	İşletmede	68.452	16
34- Gökçekuyu Sulama Göleti	Konya	Beyşehir	İşletmede	95.100	24
35- Hüyük Suludere Sulama Göleti Derivasyon Tesisi	Konya	Hüyük	İşletmede	20	6
36- Başlamış Sulama Göleti Tesisi	Konya	Hüyük	İnşaat	404.000	4
37-Gökçekuyu YÜS Göletten Damlama Sulama Tesisi	Konya	Beyşehir	İşletmede	17	23
38-Üzümlü YÜS Göletten Cazibeli Damlama Sulama Tesisi	Konya	Beyşehir	İşletmede	150	400
39- Derbent Merkez Alışar Göleti Tamir Bakım ve Tamamlama	Konya	Derbent	İşletmede	-	-
40- Deştiğin YÜS Göletten Tamamlama Tesisi	Konya	Doğanhisar	İşletmede	-	25
41- Göçeri II YÜS Göletten Damlama Sulama Tesisi	Konya	Hüyük	İşletmede	20	55
42- Mutlu YÜS Göletten Damlama Sulama Tesisi	Konya	Hüyük	İşletmede	25	55
43- Balcı Göleti	Aksaray	Ortaköy	İşletmede	2,3	550
44- Cumali Göleti	Aksaray	Ortaköy	İşletmede	1,12	300
45- Reşadiye Göleti	Aksaray	Ortaköy	İşletmede	0,2	49
46- Salarigödeler Göleti	Aksaray	Ortaköy	İşletmede	1,07	390
47- Camili Göleti	Aksaray	Ağaçören	İşletmede	1,04	328
48- Çavdarlı Göleti	Aksaray	Merkez	İşletmede	0,54	97
49- Azatlı Göleti	Niğde	Çiftlik	İşletmede	0,58	105,2
50- Bekçili KÖS Göleti	Niğde	Çamardı	İşletmede	0,1	35
51- Beyazkışlakçı KÖS Göleti	Niğde	Çamardı	İşletmede	0,14	30

**Tablo 40 devamı...**

<b>Gölet Adı</b>	<b>İli</b>	<b>Yeri</b>	<b>Mevcut Durum</b>	<b>Depolama Hacmi (hm<sup>3</sup>)</b>	<b>Sulama Alanı (ha)</b>
52- Eynelli SulamaGöleti	Niğde	Çamardı	İşletmede	2,75	440
53- Güllüce KÖS Göleti	Niğde	Merkez	İşletmede	0,02	10
54- Himmetli Sulama Göleti	Niğde	Merkez	İşletmede	1,46	345
55- Hüsniye Sulama Göleti	Niğde	Ulukışla	İşletmede	1,92	420
56- İlhan KÖS Göleti	Niğde	Ulukışla	İşletmede	0,13	50
57-Kavuklu Sulama Göleti	Niğde	Bor	İşletmede	1,09	280
58- Kocapınar KÖS Göleti	Niğde	Çamardı	İşletmede	0,07	14,7
59- Mahmatlı Sulama Göleti	Niğde	Çamardı	İşletmede	0,51	165
60- Narköy KÖS Göleti	Niğde	Merkez	İşletmede	0,17	80
61- Okçu KÖS Göleti	Niğde	Bor	İşletmede	0,09	30
62- Porsuk Sulama Göleti	Niğde	Ulukışla	İşletmede	2,04	430
63- Fesleğen Sulama Göleti	Niğde	Merkez	İşletmede	0,33	72
64- Gökbez Sulama Göleti	Niğde	Bor	İşletmede	0,43	79
65- Güney Sulama Göleti	Niğde	Ulukışla	İşletmede	0,41	105
66- Karacaören Sul. Göleti	Niğde	Ulukışla	İşletmede	0,45	110
67- Kökünü KÖS Göleti	Niğde	Ulukışla	İşletmede	0,07	17,5
68- Kavlaktepe Sulama Göleti	Niğde	Çamardı	İşletmede	0,5	120
69- Beyağil KÖS Göleti	Niğde	Ulukışla	İşletmede	0,06	15
70- Değirmenli Gölet Kapalı Sistem Basınçlı Sulama Tesisi	Niğde	Merkez	İşletmede	44.000	40
71- Yaylayolu KÖS Göleti	Niğde	Merkez	İşletmede	45.492	30
72- Yeni yıldız KÖS Göleti	Niğde	Ulukışla	İşletmede	28.548	12
73- Çiftköy Gölet Kapalı Sistem Basınçlı Sulama Tesisi	Niğde	Ulukışla	İşletmede	89.569	18
74- Kozluca Gölet Kapalı Sistem Basınçlı Sulama Tesisi	Niğde	Ulukışla	İşletmede	77.549	15,5
75- Dikilitaş Gölet Derivasyon	Niğde	Merkez	İşletmede	1.500.000	538
76- Yelatan KÖS Göleti	Niğde	Çamardı	İşletmede	133.559	300
77- Üçkapılı Gölet Kapalı Sistem Basınçlı Sulama Tesisi	Niğde	Çamardı	İşletmede	409.000	100

**Tablo 40 devamı...**

<b>Gölet Adı</b>	<b>İli</b>	<b>Yeri</b>	<b>Mevcut Durum</b>	<b>Depolama Hacmi (hm<sup>3</sup>)</b>	<b>Sulama Alanı (ha)</b>
<b>78-</b> Emirler Gölet Kapalı Sistem Basınçlı Sulama Tesisi	Ulukışla	Niğde	İşletmede	1.785.665	350
<b>79-</b> Tepeköy Gölet Kapalı Sistem Derivasyon Tesisi	Merkez	Niğde	İşletmede	12.000	199
<b>80-</b> Merkez İçmeli Göleti	Merkez	Niğde	İşletmede	408.071	112,4
<b>81-</b> Orhaniye Göletten Sulama	Çamardı	Niğde	İşletmede	150.000	38
<b>82-</b> Aktoprak Göletten Sulama Tesisi	Ulukışla	Niğde	İşletmede	950	20
<b>83-</b> Yeniköy Göletten Sulama Tesisi	Çamardı	Niğde	İşletmede	1.538.900	20
<b>84-</b> Yelatan Göletten Sulama Tesisi	Çamardı	Niğde	İşletmede	150.000	54
<b>85-</b> Tepeköy Basınçlı Gölet Sulama Tesisi	Merkez	Niğde	İşletmede	750.000	199,3
<b>86-</b> Kıraman Göleti 2	Ayrancı	Karaman	İşletmede	156.129	320
<b>87-</b> Kıraman Göleti EPDM Projesi	Ayrancı	Karaman	İşletmede	30	183

*Kaynak: Bölge İl Özel İdareleri Genel Sekreterlikleri, 2014*

### 5.1.5. Tarımsal Mekanizasyon

**Tablo 36 KOP Bölgesi Tarım Alet ve Makine Varlığı (2013)**

İller	Pulluk	Ekim Makinesi	Gübre dağıtma makinesi	Su pompası	Sabit süt sağım tesisi	Seyyar süt sağım tesisi	Bıçerdöver	Traktör
Aksaray	19.780	10.524	7.707	8.570	133	4.400	330	15.044
Karaman	18.951	11.286	8.580	8107	27	1.450	135	10.369
Konya	69.999	42.398	35.020	46.253	543	20.119	1.733	66.719
Niğde	15.288	1.763	8.856	16.043	74	3.675	38	14.199
<b>KOP Bölgesi</b>	<b>124.018</b>	<b>65.971</b>	<b>60.163</b>	<b>78.973</b>	<b>777</b>	<b>29.644</b>	<b>2.236</b>	<b>106.331</b>
<b>Türkiye</b>	<b>1.375.885</b>	<b>428.564</b>	<b>392.833</b>	<b>644.079</b>	<b>8.182</b>	<b>268.164</b>	<b>15.486</b>	<b>1.213.560</b>

*Kaynak: <http://www.tuik.gov.tr>, [Ziy. Tar. :16/06/2014].*

Tablo 41'deki veriler incelendiğinde, KOP Bölgesi'nin 106.331 adet traktör sayısı ile tarım alet ve makine grubu içerisindeki payının %11,41 olduğu görülmektedir.

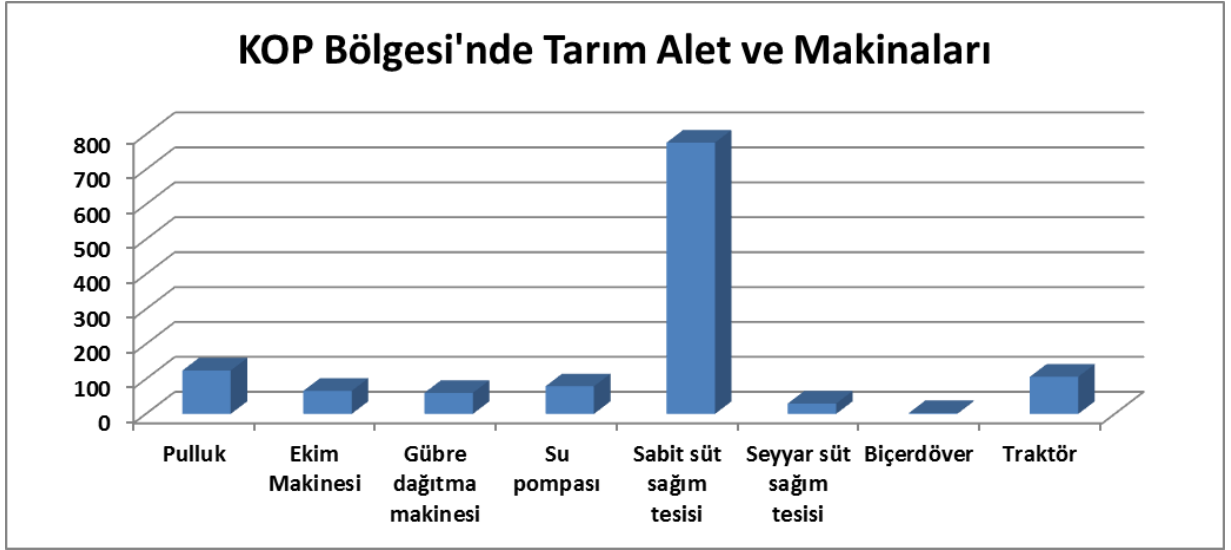

*Şekil 25 KOP Bölgesi İlleri Tarım Alet ve Makineleri Dağılımı*

### 5.1.6. Hayvancılık

Aşağıdaki tablolarda KOP Bölgesi'ndeki hayvancılıkla ilgili istatistiki bilgiler verilmiştir.

**Tablo 37 KOP Bölgesi ve Türkiye’de Büyükbaş Hayvan Varlığı (2013)**

	Sığır (Yerli)	Manda	Sığır (Kültür)	Sığır (Melez)
Aksaray	29.293	772	130.417	60.382
Karaman	1.385	54	35.626	20.856
Konya	54.025	311	448.047	214.100
Niğde	1.252	8	110.086	24.863
<b>KOP Bölgesi</b>	<b>85.955</b>	<b>1.145</b>	<b>724.176</b>	<b>320.201</b>
<b>Türkiye</b>	<b>2.348.487</b>	<b>117.591</b>	<b>5.954.333</b>	<b>6.112.437</b>

*Kaynak: <http://www.tuik.gov.tr>, [Ziy. Tar. :16/06/2014].*

KOP Bölgesi’ndeki toplam büyükbaş varlığı 1.131.477 baş olup, Türkiye toplam büyükbaş hayvan varlığı içerisindeki payı %7,79'dur. (Tablo 42).

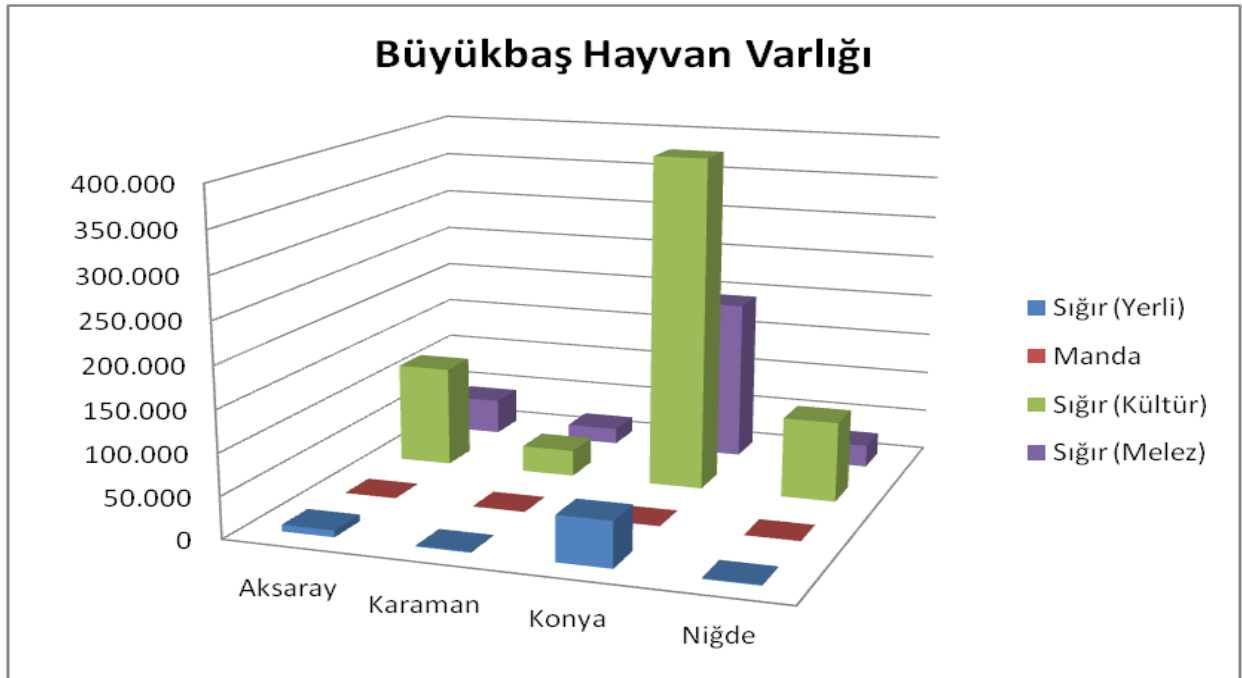

**Şekil 26 KOP Bölgesi İlleri Büyükbaş Hayvan Varlığı Dağılımı(2013)**

**Tablo 38 KOP Bölgesi ve Türkiye’de Küçükbaş Hayvan Varlığı (2013)**

	Koyun (Merinos)	Koyun (Yerli)	Keçi (Kıl)	Keçi (Tiftik)
Aksaray	4.974	370.057	33.639	192
Karaman	130.901	241.158	124.872	13.111
Konya	126.759	1.802.048	211.316	2.416
Niğde	5.759	485.057	94.512	2.176
<b>KOP</b>	268.393	2.898.320	464.339	17.895
<b>Türkiye</b>	1.799.081	27.485.166	9.059.259	166.289

Kaynak: <http://www.tuik.gov.tr>, [Ziy. Tar. :16/06/2014].

Tablo 43’de KOP Bölgesi ve Türkiye’de Küçükbaş Hayvan Varlıkları verilmiştir. KOP Bölgesi’nde toplam koyun sayısı 3.166.713 olup; KOP Bölgesi toplam koyun sayısının Türkiye toplam koyun sayısı içerisindeki payı %10,81’dir. KOP Bölgesi’nde toplam keçi sayısının Türkiye toplam keçi sayısı içerisindeki payı ise 482.234 baş ile %5,22 olmuştur.

### Küçükbaş Hayvan Varlığı

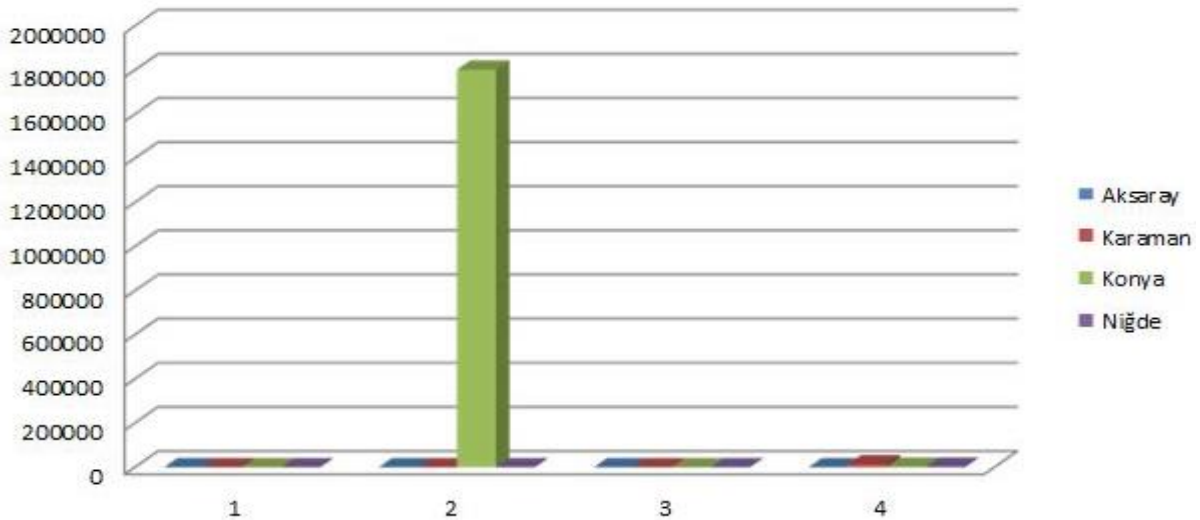
**Şekil 27 KOP Bölgesi İlleri Küçükbaş Hayvan Varlığı Dağılımı(2013)****Tablo 39 KOP Bölgesi’nde Kümes Hayvanı Varlığı (2013)**

	Yumurta Tavuğu	Et Tavuğu	Ördek	Hindi	Kaz
Aksaray	294.882	1.120	6.066	13.173	6.704
Karaman	1.328.442	6.000	809	3.650	1.208
Konya	11.325.549	643.700	7.566	52.199	14.540
Niğde	397.005	215.000	4.287	10.816	5.759
<b>KOP</b>	13.345.878	865.820	18.728	79838	28.211
<b>Türkiye</b>	88.720.709	177.432.745	367.821	2.925.473	755.286

Kaynak: <http://www.tuik.gov.tr>, [Ziy. Tar. :16/06/2014].

KOP Bölgesinde yumurta tavuğu sayısı 13.345.848 adet olup ve Türkiye içerisinde aldığı %15,04 oranla bu sektörde önemli bir yere sahiptir (Tablo 44).

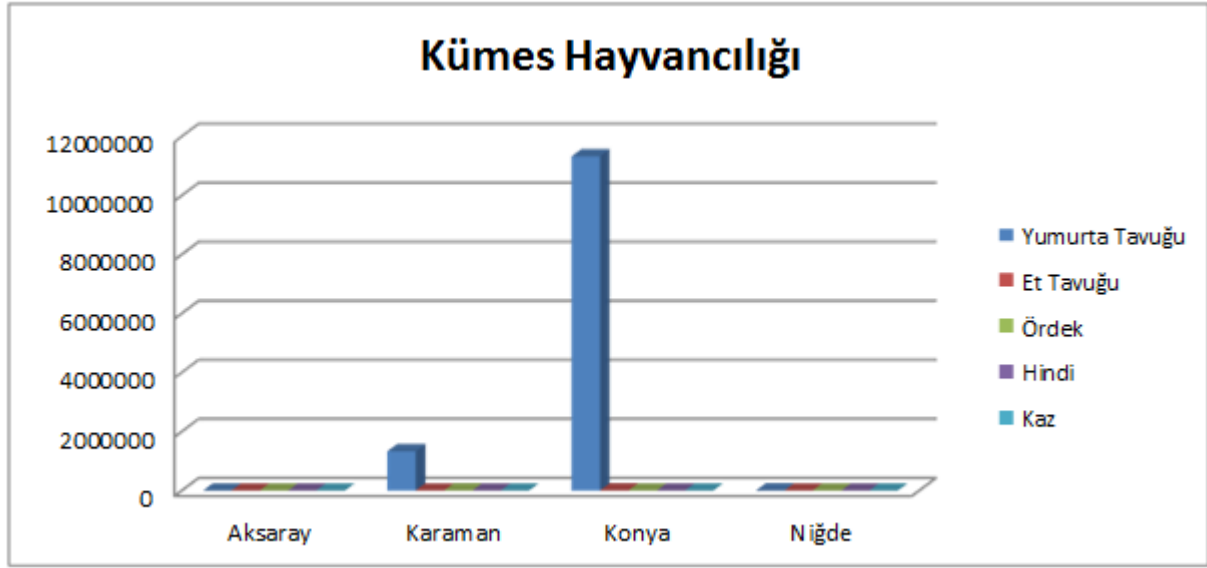

Şekil 28 KOP Bölgesi İlleri Kümes Hayvancılığı Dağılımı

Tablo 40 KOP Bölgesi'nde Arıcılık (2013)

	Toplam Kovan (Adet)	Bal Üretimi (Ton)	Arıcılık Yapan İşletme Sayısı
Aksaray	23.737	348	657
Karaman	46.271	559	467
Konya	76.430	929	1.017
Niğde	30.402	456	638
<b>KOP</b>	<b>176.840</b>	<b>2.292</b>	<b>2.779</b>
<b>Türkiye</b>	<b>6.641.348</b>	<b>94.694</b>	<b>79.934</b>

Kaynak: <http://www.tuik.gov.tr>, [Ziy. Tar. :16/06/2014].

Tablo 45 incelendiğinde, KOP Bölgesi'nde 176.840 olan kovan sayısı varlığı, Türkiye kovan sayısının %2,66'ını oluşturmaktadır. KOP Bölgesi, 2.292 ton bal üretimi ile Türkiye bal üretiminin %2,42'lik orana sahiptir.

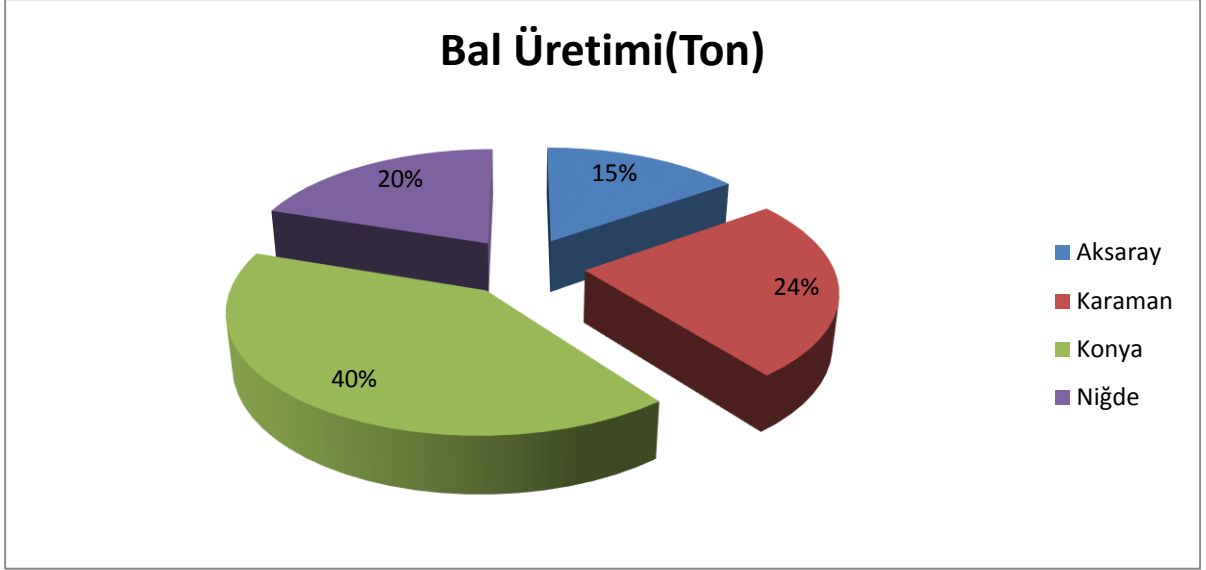

**Şekil 29 KOP Bölgesi Bal Üretiminin İller Bazında Oransal Dağılımı**

KOP Bölgesi bal üretiminin %40,53'ü Konya, %24,38'i Karaman, %15,18'i Aksaray ve %19,89'u Niğde illerinden karşılanmaktadır.

**Tablo 41 KOP Bölgesi'nde Tek Tırnaklılar Varlığı (2013)**

	At	Katır	Eşek
Aksaray	595	106	1.084
Karaman	570	841	1.920
Konya	1.725	1.022	6.713
Niğde	452	58	2.515
<b>KOP</b>	<b>3.342</b>	<b>2.027</b>	<b>12.232</b>
<b>Türkiye</b>	<b>136.209</b>	<b>45.762</b>	<b>181.422</b>

**Kaynak:** <http://www.tuik.gov.tr>, [Ziy. Tar. :16/06/2014].

KOP Bölgesinde bulunan tek tırnaklı varlığı 17.601 olup; Türkiye tek tırnaklı içerisindeki oranı %4,84 olmuştur.



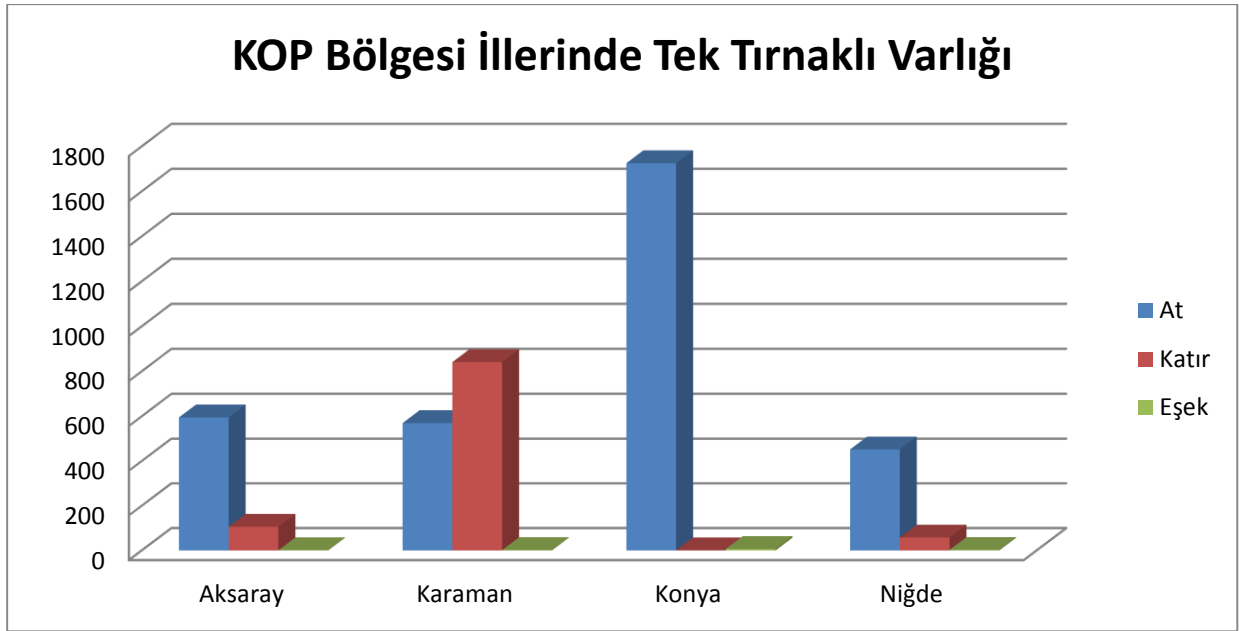

Şekil 30 KOP Bölgesi İllerinde Tek Tırnaklı Varlığı

#### 5.1.7. Hayvansal Üretim

Tablo 42 KOP Bölgesi ve Türkiye Büyükbaş Sağılan Hayvan Sayısı (2013)

İller	Sağılan Hayvan Sayısı (Baş)			
	Sığır (Yerli)	Manda	Sığır (Kültür)	Sığır (Melez)
Aksaray	11.196	211	52.415	24.757
Karaman	476	29	12.990	7.895
Konya	15.970	152	161.145	74.571
Niğde	598	2	52.487	12.905
<b>KOP Bölgesi</b>	28.240	394	279.037	120.128
<b>Türkiye</b>	897.097	51.940	2.314.278	2.395.897

Kaynak: <http://www.tuik.gov.tr>, [Ziy. Tar. :16/06/2014].

Tablo 47 incelendiğinde KOP Bölgesi büyükbaş hayvan varlığında sağılan toplam hayvan sayısı 427.799 olup, bu sayının Türkiye toplam sağılan büyükbaş hayvan sayısına oranı %7,55 olmuştur.

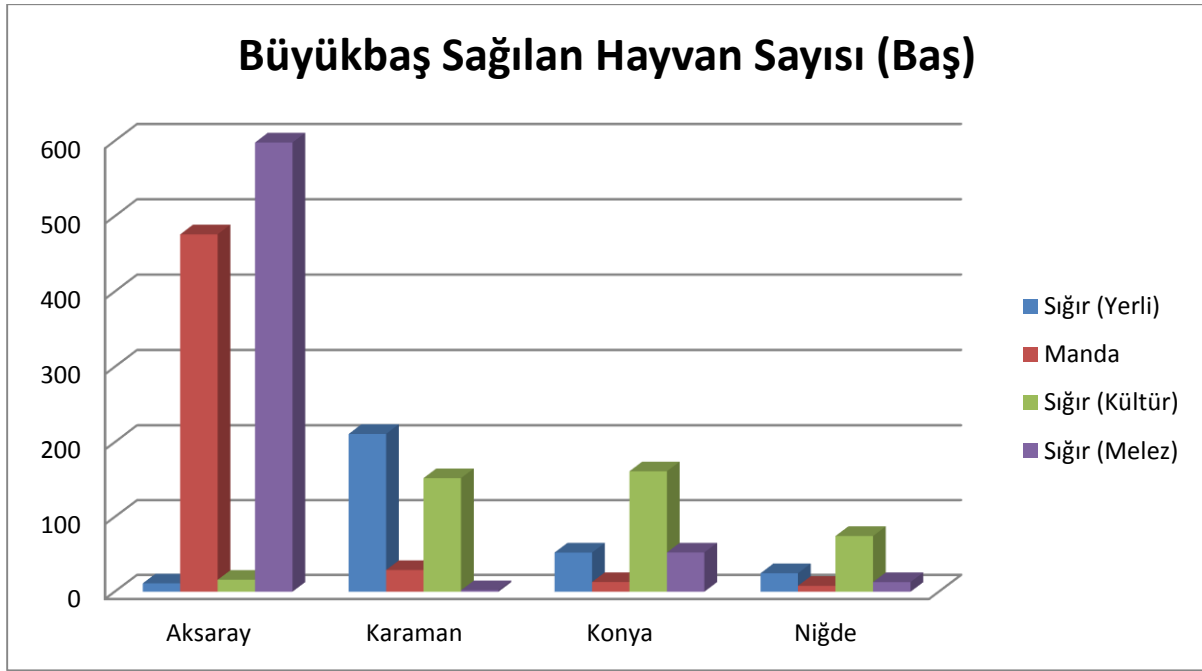

Şekil 31 KOP Bölgesi İllerinde Büyükbaş Sağılan Hayvan Sayısı (2013)

Şekil 31 incelendiğinde, sağılan büyükbaş hayvan sayısının en çok Konya ilinde olduğu görülmektedir.

**Tablo 43 KOP Bölgesi ve Türkiye Büyükbaş Hayvanlardan Elde Edilen Süt Miktarı (2013)**

İller	Elde Edilen Süt (Ton)			
	Sığır (Yerli)	Manda	Sığır (Kültür)	Sığır (Melez)
Aksaray	16.032	269	207.827	64.864
Karaman	602	37	46.334	20.741
Konya	21.112	195	643.453	207.009
Niğde	724	2	207.008	34.353
<b>KOP Bölgesi</b>	<b>38.470</b>	<b>503</b>	<b>1.104.622</b>	<b>326.967</b>
<b>Türkiye</b>	<b>1.177.305</b>	<b>51.947</b>	<b>8.946.131</b>	<b>6.531.573</b>

Kaynak: <http://www.tuik.gov.tr>, [Ziy. Tar. :16/06/2014].

Tablo 48’de KOP Bölgesi’nde büyükbaş hayvan varlığından 1.470.562 ton süt elde edildiği; bu miktarın Türkiye üretimi içerisindeki payının %8,8 olduğu görülmektedir.

## Büyükbaş Hayvan Varlığından Elde Edilen Süt Miktarı (Ton)

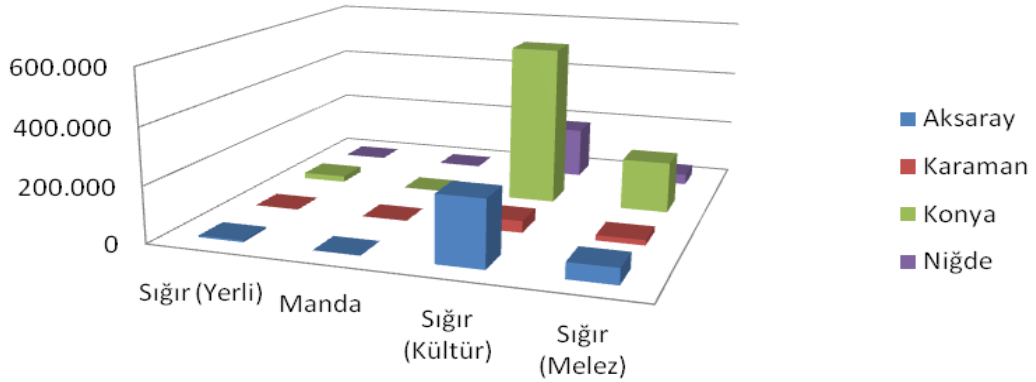

Şekil 32 KOP Bölgesi İlleri Büyükbaş Hayvan Varlığından Elde Edilen Süt Miktarı (2013)

Tablo 44 KOP Bölgesi ve Türkiye Küçükbaş Sağılan Hayvan Sayısı (2013)

İller	Sağılan Hayvan Sayısı (Baş)			
	Koyun (Merinos)	Koyun (Yerli)	Keçi (Kıl)	Keçi (Tiftik)
Aksaray	2.098	161.839	18.401	132
Karaman	73.836	154.718	54.774	5.981
Konya	59.932	1.010.076	89.968	585
Niğde	3.681	308.030	57.510	1.120
<b>KOP Bölgesi</b>	<b>139.547</b>	<b>1.634.663</b>	<b>220.653</b>	<b>7.818</b>
<b>Türkiye</b>	<b>796.235</b>	<b>13.491.002</b>	<b>3.878.404</b>	<b>64.914</b>

Kaynak: <http://www.tuik.gov.tr>, [Ziy. Tar. :16/06/2014].

Tablo 49 incelendiğinde, KOP Bölgesi küçükbaş hayvan varlığında sağılan toplam koyun sayısı 1.686.683 olup, bu sayının Türkiye toplam sağılan koyun sayısına oranı %12,91'dir.

KOP Bölgesi küçükbaş hayvan varlığında sağılan toplam keçi sayısı 172.152 olup, bu sayının Türkiye toplam sağılan keçi sayısına oranı %4,92 olmuştur.

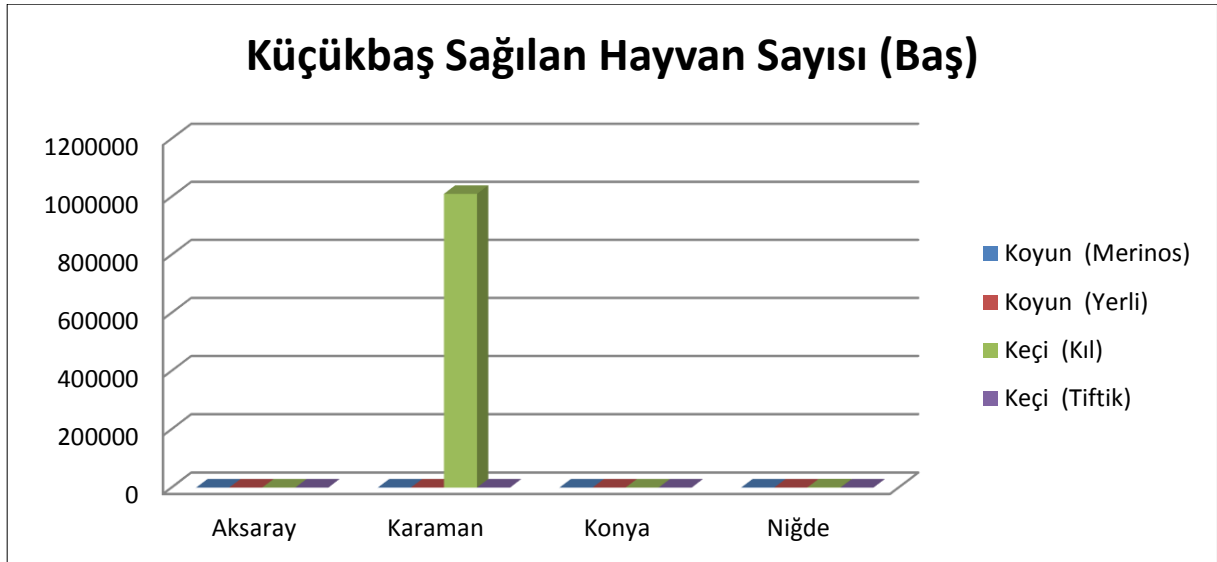

Şekil 33 KOP Bölgesi İlleri Küçükbaş Sağılan Hayvan Sayısı (2013)

Tablo 45 KOP Bölgesi ve Türkiye Küçükbaş Elde Edilen Süt Miktarı (2013)

İller	Elde Edilen Süt Miktarı (Ton)			
	Koyun (Merinos)	Koyun (Yerli)	Keçi (Kıl)	Keçi (Tiftik)
Aksaray	92	13.594	1.766	3
Karaman	3.470	10.985	6.244	251
Konya	2.397	79.796	8.816	25
Niğde	220	23.102	5.693	43
<b>KOP Bölgesi</b>	<b>6.179</b>	<b>127.477</b>	<b>22.519</b>	<b>322</b>
<b>Türkiye</b>	<b>38.739</b>	<b>1.062.274</b>	<b>413.444</b>	<b>2.299</b>

Kaynak: <http://www.tuik.gov.tr>, [Ziy. Tar. :28/02/2014]

Tablo 50 incelendiğinde, KOP Bölgesi'nde koyundan elde edilen toplam süt miktarı 133.656 ton olup; Türkiye içerisindeki koyundan elde edilen süt miktarı oranı %12,14 olmuştur. Bölgede sağılan keçi sütünün toplam miktarı ise; 22.841 ton olup, bu miktarın Türkiye toplam sağılan keçi sütüne oranı %5,50 olmuştur.

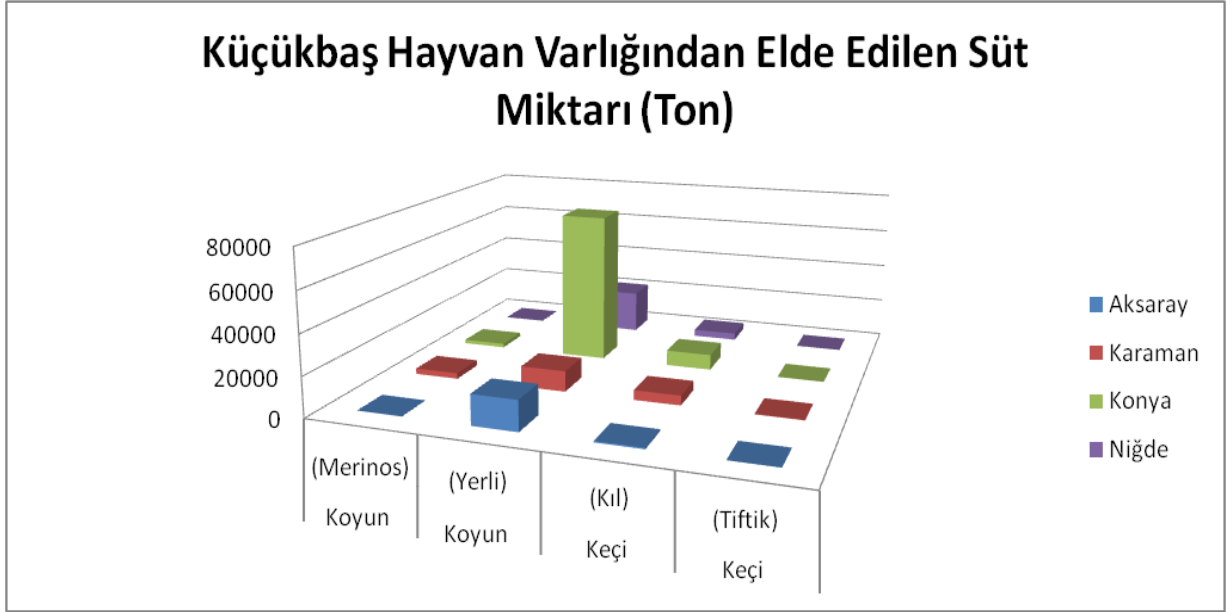

Şekil 34 KOP Bölgesi İlleri Küçükbaş Yetiştiriciliğinden Elde Edilen Süt Miktarı (2013)

#### 5.1.8. Bitkisel Üretim

Tablo 46 Konya ve Türkiye Karşılaştırmalı Süs Bitkileri Ekilen Alan (2013)

	Ekilen Alan (m <sup>2</sup> )
	Lale
Konya	300.000
Türkiye	335.630
<b>Konya/Türkiye (%)</b>	<b>89,38</b>

Kaynak: <http://www.tuik.gov.tr>, [Ziy. Tar. :16/06/2014]

**Not:** Ekilen alan ve üretimde birden fazla ekilişler ve örtüaltı dahildir.

Gıda, Tarım ve Hayvancılık Bakanlığı 2013 geçici verileridir.

Tablo 51 incelendiğinde, süs bitkileri (kesme çiçek) yetiştiriciliğinde, KOP Bölgesi illerinden Konya'da 300.000 m<sup>2</sup>'lik ekimi yapılan lalenin Türkiye'de ekimi yapılan 335.630 m<sup>2</sup>'lik lale ekim alanının %89,38'ini oluşturduğu görülmektedir. KOP illerinden Aksaray, Karaman ve Niğde illerinde süs bitkileri yetiştiriciliği kategorisinde TÜİK verileri bulunmamaktadır.

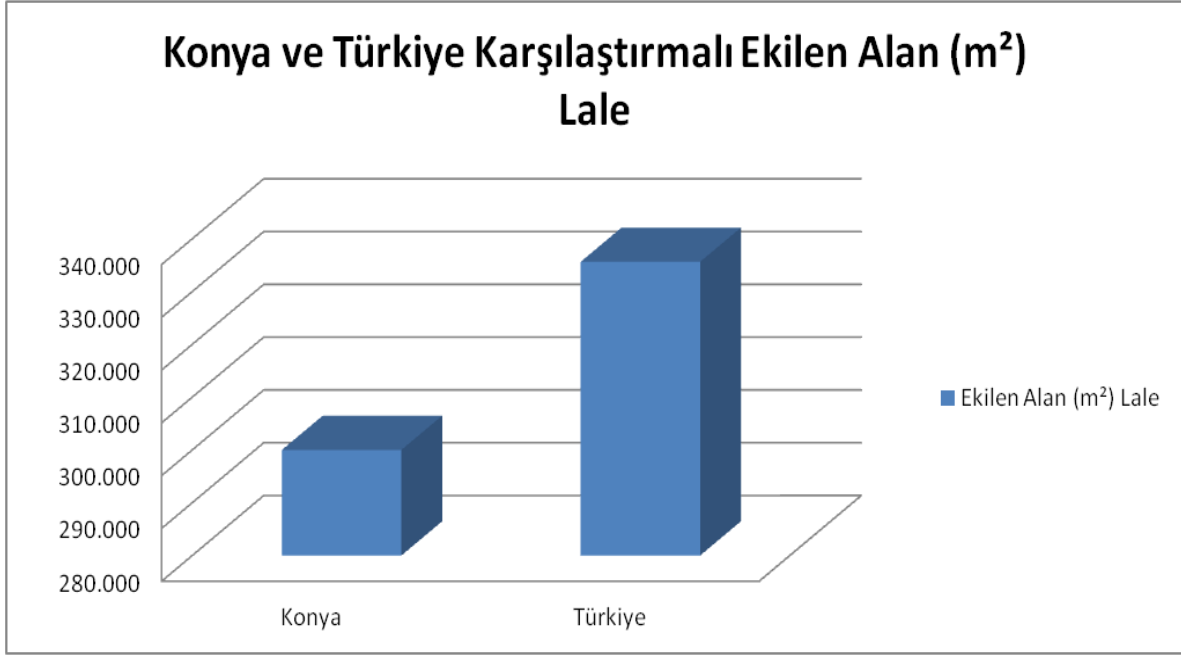

**Şekil 35 Konya ve Türkiye Karşılaştırmalı Süs Bitkileri Ekimi (m<sup>2</sup>) (2013)**

**Tablo 47 Konya ve Türkiye Karşılaştırmalı Süs Bitkileri Üretimi (2013)**

	Üretim (adet)
	Lale
Konya	54.000.000
Türkiye	55.640.250
<b>Konya/Türkiye (%)</b>	97,05

**Kaynak:** <http://www.tuik.gov.tr>, [Ziy. Tar. :16/06/2014]

**Not:** Ekilen alan ve üretimde birden fazla ekilişler ve örtüaltı dahildir.

Gıda, Tarım ve Hayvancılık Bakanlığı 2013 geçici verileridir.

Tablo 52 incelendiğinde, süs bitkileri (kesme çiçek) yetiştiriciliğinde, Konya'da yetiştirilen 54.000.000 adet lale üretiminin, Türkiye'de yetiştirilen 55.640.250 adet lale üretiminin %97,05'ini oluşturduğu görülmektedir. Türkiye üretimi içerisindeki bu yüksek payı ile Konya, Türkiye lale üretiminde ilk sırada yer almaktadır.

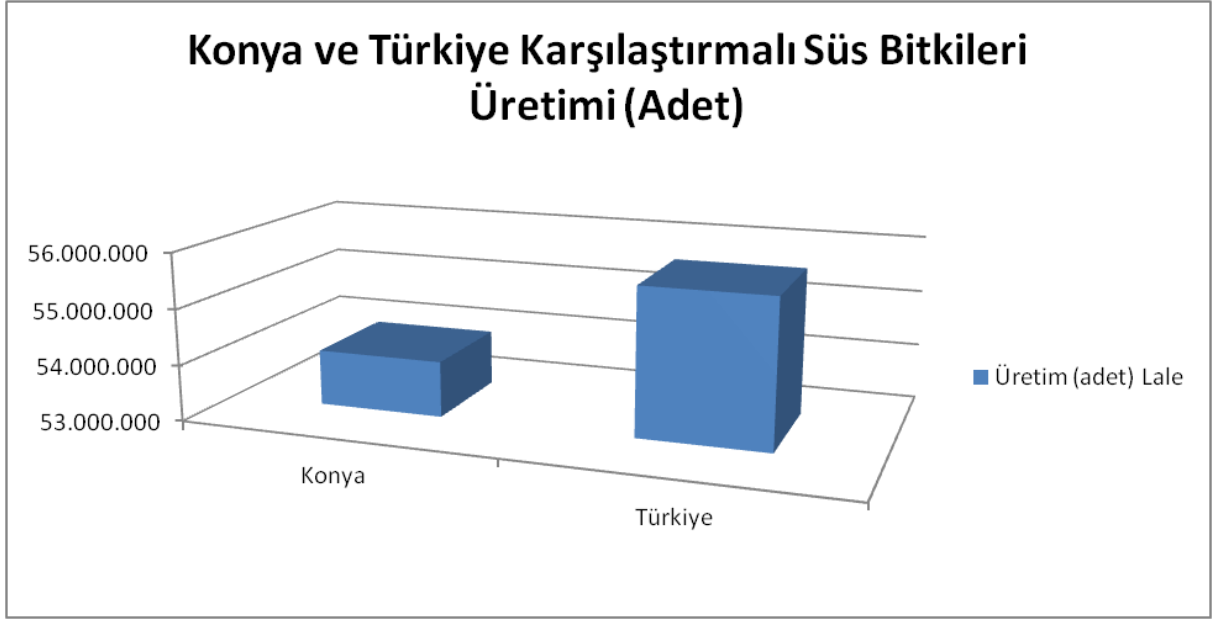

**Şekil 36 Konya ve Türkiye Karşılaştırmalı Süs Bitkileri Üretimi (Adet)**

**Tablo 48 KOP Bölgesi İllerinde Bitkisel Üretim (Tahıllar ve Diğer Bitkisel Ürünler-Gruplar)  
(2013)**

Aksaray	Ekilen Alan (dekar)	Hasat Edilen Alan (dekar)	Üretim (ton)	Verim (kg/da)
<b>Parfümeri-Eczacılık vb. Bitkiler, Şekerpancarı ve Yem Bitkileri Tohumları</b>				
Yonca (Tohum)	7.110	7.110	640	90
Fiğ (Dane)	7.650	7.650	1.034	135
<b>Patates-Kuru baklagiller Yenilebilir Kök ve Yumrular</b>				
Fasulye (Kuru)	23.270	23.270	6.593	197
Mercimek (Yeşil)	8.319	8.319	849	102
Nohut	84.923	84.923	7.364	86
Patates (Diğer)	54.239	54.239	173.756	3.204
Yerelması	4	4	3	750
<b>Saman ve Ot</b>				
Fiğ (Yeşil Ot)	35.900	35.850	16.182	451
Korunga (Yeşil Ot)	300	300	104	347
Mısır (Silajlık)	60.868	60.868	334.262	5.492
Yonca (Yeşil Ot)	123.535	123.535	226.920	1.837
Yulaf (Yeşil Ot)	250	250	103	412
<b>Şeker İmalatında Kullanılan Bitkiler</b>				
Şekerpancarı	162.613	162.101	1.080.135	6.663
<b>Tahıllar</b>				
Arpa (Biralık)	210.150	210.150	71.787	342
Arpa (Diğer)	582.543	575.253	189.829	330
Buğday (Diğer)	716.577	715.033	227.861	319
Buğday (Durum)	76.563	76.563	30.932	404
Çavdar	47.692	47.517	13.972	294
Mısır (Dane)	13.216	13.216	10.877	823
Tritikale (Dane)	947	947	188	188
Yulaf (Dane)	764	764	148	194
<b>Yağlı Tohumlar</b>				
Aspir	8.877	8.877	1.730	195
Ayçiçeği (Çerezlik)	20.125	20.125	3.669	182
Ayçiçeği (Yağlık)	150.398	149.706	53.381	357

*Kaynak: <http://www.tuik.gov.tr>, [Ziy. Tar. :26/04/2013]*



**Tablo 53 devamı...**

<b>Karaman</b>	<b>Ekilen Alan (dekar)</b>	<b>Hasat Edilen Alan (dekar)</b>	<b>Üretim (ton)</b>	<b>Verim (kg/da)</b>
<b>Parfümeri-Eczacılık vb. Bitkiler, Şekerpancarı ve Yem Bitkileri Tohumları</b>				
Fiğ (Dane)	2.700	2.700	311	115
Oğulotu (Melissa)	145	145	76	524
Adaçayı	30	30	4	133
<b>Patates-Kuru baklagiller Yenilebilir Kök ve Yumrular</b>				
Fasulye (Kuru)	113.390	113.390	36.322	320
Mercimek (Yeşil)	720	720	84	117
Nohut	237.816	237.805	36.442	153
Patates (Diğer)	10.730	10.730	33.400	3.113
Burçak (Dane)	2.500	2.500	163	65
Mercimek (Kırmızı)	1.411	1.411	166	118
<b>Saman ve Ot</b>				
Fiğ (Yeşil Ot)	61.680	61.680	83.985	1.362
Korunga (Yeşil Ot)	7.462	7.452	11.657	1.564
Mısır (Silajlık)	46.185	46.185	263.180	5.698
Yonca (Yeşil Ot)	38.245	38.235	188.776	4.937
Burçak (Yeşil Ot)	20.160	20.160	16.120	800
Hayvan Pancarı	250	250	1.000	4.000
<b>Şeker İmalatında Kullanılan Bitkiler</b>				
Şekerpancarı	89.996	89.962	541.008	6.032
<b>Tahıllar</b>				
Arpa (Biralık)	322.000	322.000	94.500	293
Arpa (Diğer)	300.950	300.950	88.258	293
Buğday (Diğer)	356.294	356.294	87.777	246
Buğday (Durum)	515.792	515.792	165.017	281
Çavdar	69.721	69.721	19.578	281
Mısır (Dane)	136.653	136.653	132.650	971
Tritikale (Dane)	3.524	3.524	938	266
Yulaf (Dane)	67.344	67.344	16.732	248
<b>Yağlı Tohumlar</b>				
Aspir	8.470	8.470	779	92
Ayçiçeği (Çerezlik)	14.700	14.700	1.703	116
Ayçiçeği (Yağlık)	63.592	63.592	19.312	304

**Kaynak:** <http://www.tuik.gov.tr>, [Ziy. Tar. :26/04/2013]

**Tablo 53 devamı...**

<b>Konya</b>	<b>Ekilen Alan (dekar)</b>	<b>Hasat Edilen Alan (dekar)</b>	<b>Üretim (ton)</b>	<b>Verim (kg/da)</b>
<b>Parfümeri-Eczacılık vb. Bitkiler, Şekerpancarı ve Yem Bitkileri Tohumları</b>				
Fiğ (Dane)	3.755	3.755	410	109
Haşhaş (Kapsül)	56.710	56.710	4.072	72
Acıbakla	7.210	7.210	818	113
<b>Patates-Kuru baklagiller Yenilebilir Kök ve Yumrular</b>				
Fasulye (Kuru)	135.754	135.754	49.723	366
Mercimek (Yeşil)	9.826	9.823	1.203	122
Nohut	233.802	233.802	33.421	143
Patates (Diğer)	107.938	107.930	420.755	3.898
Burçak (Dane)	118	118	9	76
Mercimek (Kırmızı)	16.073	16.073	2.398	149
Bezelye	2.050	2.050	695	339
Buy (Çemen otu)	1.458	1.458	175	120
<b>Saman ve Ot</b>				
Fiğ (Yeşil Ot)	128.114	128.103	165.003	1.288
Korunga (Yeşil Ot)	17.267	17.267	22.765	1.318
Mısır (Silajlık)	211.636	211.636	1.150.112	5.434
Yonca (Yeşil Ot)	195.525	195.502	1.089.704	5.574
Burçak (Yeşil Ot)	3.462	3.462	2.645	764
Hayvan Pancarı	355	355	2.010	5.662
Sorgum (yeşil Ot)	208	203	874	4.305
Yem Şalgamı	285	285	1.895	6.649
<b>Şeker İmalatında Kullanılan Bitkiler</b>				
Şekerpancarı	721.997	721.997	4.773.791	6.612
<b>Tahıllar</b>				
Arpa (Biralık)	217.600	217.600	74.411	356
Arpa (Diğer)	2.306.009	2.306.009	601.691	323
Buğday (Diğer)	5.255.781	5.214.130	1.690.239	324
Buğday (Durum)	1.860.804	1.860.804	601.691	323
Çavdar	63.631	63.630	20.570	323
Mısır (Dane)	341.310	341.310	353.552	1.036
Tritikale (Dane)	4.906	4.841	1.838	380
Yulaf (Dane)	51.022	51.022	12.035	236
Kuşyemi	600	600	120	200
<b>Yağlı Tohumlar</b>				
Aspir	18.569	18.569	2.305	124
Ayçiçeği (Çerezlik)	15.083	15.083	3.845	255
Ayçiçeği (Yağlık)	671.695	671.695	262.930	391
Haşhaş (Tohum)	56.710	56.710	4.072	72
Kolza(Kanola)	10.115	10.115	3.322	328
Soya	1.106	1.106	354	320
Susam	605	605	24	43

**Kaynak:** <http://www.tuik.gov.tr>, [Ziy. Tar. :26/04/2013]

**Tablo 53 devamı...**

<b>Niğde</b>	<b>Ekilen Alan (dekar)</b>	<b>Hasat Edilen Alan (dekar)</b>	<b>Üretim (ton)</b>	<b>Verim (kg/da)</b>
<b>Parfümeri-Eczacılık vb. Bitkiler, Şekerpancarı ve Yem Bitkileri Tohumları</b>				
Fiğ (Dane)	1.350	1.350	135	100
<b>Patates-Kuru baklagiller Yenilebilir Kök ve Yumrular</b>				
Fasulye (Kuru)	54.190	53.699	14.061	262
Mercimek (Yeşil)	2.230	2.230	224	100
Nohut	60.038	60.038	5.888	98
Patates (Diğer)	153.510	153.510	512.644	3.339
Burçak (Dane)	370	370	37	100
<b>Saman ve Ot</b>				
Burçak (Yeşil Ot)	2.210	2.210	2.394	1.083
Fiğ (Yeşil Ot)	13.920	13.920	21.065	1.513
Korunga (Yeşil Ot)	590	590	980	1.661
Mısır (Silajlık)	30.220	30.220	150.368	4.976
Yonca (Yeşil Ot)	39.700	39.700	182.015	4.585
Hayvan Pancarı	170	170	900	5.294
<b>Şeker İmalatında Kullanılan Bitkiler</b>				
Şekerpancarı	24.611	24.611	122.604	4.982
<b>Tahıllar</b>				
Arpa (Biralık)	107.250	107.250	31.303	292
Arpa (Diğer)	172.730	172.730	58.306	338
Buğday (Diğer)	701.131	701.131	214.074	305
Buğday (Durum)	24.904	24.904	7.859	316
Çavdar	192.499	192.499	47.795	248
Mısır (Dane)	397	397	274	690
Tritikale (Dane)	5.358	5.358	1.923	366
Yulaf (Dane)	38.871	38.871	10.178	262
<b>Yağlı Tohumlar</b>				
Ayçiçeği (Çerezlik)	370	370	47	127
Ayçiçeği (Yağlık)	471	471	116	246

**Kaynak:** <http://www.tuik.gov.tr>, [Ziy. Tar. :26/04/2013]

**Tablo 53 devamı...**

<b>KOP Bölgesi</b>	<b>Ekilen Alan (dekar)</b>	<b>Hasat Edilen Alan (dekar)</b>	<b>Üretim (ton)</b>	<b>Verim (kg/da)</b>
<b>Parfümeri-Eczacılık vb. Bitkiler, Şekerpancarı ve Yem Bitkileri Tohumları</b>				
Yonca (Tohum)	7.110	7.110	640	90
Fiğ (Dane)	18.910	18.910	2.298	463
Oğulotu (Melissa)	145	145	76	524
Haşhaş (Kapsül)	56.710	56.710	4.072	72
Adaçayı	30	30	4	133
Acıbakla	7.210	7.210	818	113
<b>Patates-Kuru baklagiller, Yenilebilir Kök ve Yumrular</b>				
Fasulye (Kuru)	326.604	326.113	104.699	1.145
Mercimek (Yeşil)	21.095	21.092	2.360	441
Nohut	616.579	616.568	83.015	480
Patates (Diğer)	326.417	326.409	1.140.555	13.554
Yerelması	4	4	3	750
Burçak (Dane)	2.500	2.500	163	65
Mercimek (Kırmızı)	17.484	17.484	2.564	267
Bezelye	2.050	2.050	695	339
Buy (Çemen otu)	1.458	1.458	175	120
<b>Saman ve Ot</b>				
Fiğ (Yeşil Ot)	239.614	239.553	286.235	4.614
Korunga (Yeşil Ot)	25.619	25.609	35.506	4.890
Mısır (Silajlık)	348.909	348.909	1.897.922	21.600
Tritikale (Yeşil Ot)	9.377	9.312	2.964	793
Yonca (Yeşil Ot)	397.005	396.972	1.687.415	16.933
Yulaf (Yeşil Ot)	250	250	103	412
Burçak (Yeşil Ot)	5.672	5.672	5.039	1.847
Hayvan Pancarı	420	420	1.900	9.294
Sorgum (yeşil Ot)	208	203	874	4.305
Yem Şalgamı	285	285	1.895	6.649
<b>Şeker İmalatında Kullanılan Bitkiler</b>				
Şekerpancarı	999.217	998.401	6.517.538	24.289
<b>Tahıllar</b>				
Arpa (Biralık)	857.000	857.000	3.354.982	1.097.473
Arpa (Diğer)	3.362.232	3.354.982	1.097.473	1.291
Buğday (Diğer)	7.030.413	6.987.218	2.219.951	1.194
Buğday (Durum)	2.478.063	2.478.063	785.499	1.324
Çavdar	373.543	373.367	101.915	1.146
Mısır (Dane)	491.576	491.576	497.353	3.520
Tritikale (Dane)	14.735	14.670	4.927	1.211
Yulaf (Dane)	158.001	158.001	39.093	940
<b>Yağlı Tohumlar</b>				
Aspir	35.916	35.916	4.814	411
Ayçiçeği (Çerezlik)	50.278	50.278	9.264	680
Ayçiçeği (Yağlık)	886.156	885.464	335.739	1.298
Haşhaş (Tohum)	56.710	56.710	4.072	72
Kolza(Kanola)	10.115	10.115	3.322	328
Soya	1.106	1.106	354	320
Susam	605	605	26	43

**Kaynak:** <http://www.tuik.gov.tr>, [Ziy. Tar. :26/04/2013]

**Tablo 49 KOP Bölgesi İllerinde Bitkisel Üretim (Tahıllar ve Diğer Bitkisel Ürünler - Kuru/Sulu, 1. Ekiliş/2. Ekiliş) (2013)**

<b>Aksaray</b>	<b>Ekilen Alan (dekar)</b>	<b>Hasat Edilen Alan (dekar)</b>	<b>Üretim (ton)</b>	<b>Verim (kg/da)</b>
Arpa (Biralık)-Kuru	183.250	183.250	59.581	325
Arpa (Biralık)-Sulu	26.900	26.900	12.206	454
Arpa (Diğer)-Kuru	473.100	465.850	133.610	287
Arpa (Diğer)-Sulu	109.443	109.443	56.219	514
Aspir- Kuru	7.677	7.677	1.316	171
Aspir- Sulu	1.200	1.200	414	345
Ayçiçeği (Çerezlik)-1.Ekiliş-Kuru	50.75	05.075	631	124
Ayçiçeği (Çerezlik)-1.Ekiliş- Sulu	15.050	15.050	3.038	202
Ayçiçeği (Yağlık)-1.Ekiliş- Kuru	7.755	7.755	1.450	187
Ayçiçeği (Yağlık)-1.Ekiliş- Sulu	125.643	124.951	46.835	375
Ayçiçeği (Yağlık)-2.Ekiliş- Sulu	17.000	17.000	5.096	300
Buğday (Diğer)- Kuru	474.265	472.721	109.982	233
Buğday (Diğer)- Sulu	242.312	242.312	117.879	486
Buğday (Durum)-Kuru	22.666	22.666	5.296	234
Buğday (Durum)-Sulu	53.897	53.897	25.636	476
Fasulye (Kuru)-Kuru	16.105	16.105	3.133	195
Fasulye (Kuru)-Sulu	7.165	7.165	1.460	204
Mercimek (Yeşil)-Kuru	8.260	8.260	840	102
Mercimek (Yeşil)-Sulu	59	59	9	153
Mısır (Dane)- 1.Ekiliş	13.216	13.216	10.877	823
Mısır (Silajlık)-1.Ekiliş	46.870	46.870	278.020	59.324
Mısır (Silajlık)-2.Ekiliş	13.998	13.998	56.242	4.018
Nohut- Kuru	84.205	84.205	7.177	85
Nohut- Sulu	718	718	167	233
Patates (Diğer)-1.Ekiliş	54.239	54.239	173.756	3.204
Tritikale (Dane)-Kuru	947	947	188	199
Yulaf (Dane)-Kuru	764	764	148	194

**Kaynak:** <http://www.tuik.gov.tr>, [Ziy. Tar. :26/04/2013]

**Tablo 54 devamı...**

<b>Karaman</b>	<b>Ekilen Alan (dekar)</b>	<b>Hasat Edilen Alan (dekar)</b>	<b>Üretim (ton)</b>	<b>Verim (kg/da)</b>
Arpa (Biralık)-Kuru	255.000	255.000	67.320	264
Arpa (Biralık)-Sulu	67.000	67.000	27.180	406
Arpa (Diğer)-Kuru	260.210	260.210	71.220	274
Arpa (Diğer)-Sulu	40.740	40.740	17.038	418
Aspir- Kuru	8.338	8.338	754	90
Aspir-Sulu	132	132	25	189
Ayçiçeği (Çerezlik)-1.Ekiliş-Kuru	14.100	14.100	1.531	109
Ayçiçeği (Çerezlik)-1.Ekiliş- Sulu	500	500	152	304
Ayçiçeği (Yağlık)-1.Ekiliş- Kuru	6.006	6.006	1.003	167
Ayçiçeği (Yağlık)-1.Ekiliş- Sulu	56.986	56.986	18.179	319
Buğday (Diğer)- Kuru	303.117	303.117	66.134	218
Buğday (Diğer)- Sulu	53.807	53.807	216.643	402
Buğday (Durum)-Kuru	383.916	383.916	89.013	232
Buğday (Durum)-Sulu	131.876	131.876	56.004	425
Fasulye (Kuru)-Kuru	113.390	113.390	36.322	320
Mercimek (Kırmızı)-Kuru	1.411	1.411	166	118
Mercimek (Yeşil)-Kuru	720	720	84	117
Mısır (Dane)- 1.Ekiliş	135.904	135.904	132.281	973
Mısır (Dane)- 2.Ekiliş	749	749	369	493
Mısır (Silajlık)-1.Ekiliş	38.235	38.235	227.405	5.948
Mısır (Silajlık)-2.Ekiliş	7.950	7.950	35.775	4.500
Nohut- Kuru	213.725	213.714	29.678	139
Nohut- Sulu	24.091	24.091	6.764	281
Patates (Diğer)-1.Ekiliş	10.730	10.730	33.400	3.113
Tritikale (Dane)-Kuru	3.124	3.124	778	249
Tritikale (Dane)-Sulu	400	400	160	400
Yulaf (Dane)-Kuru	64.134	64.134	15.486	241
Yulaf (Dane)-Sulu	3.210	3.210	1.246	388

**Kaynak:** <http://www.tuik.gov.tr>, [Ziy. Tar. :26/04/2013]

**Tablo 54 devamı...**

<b>Konya</b>	<b>Ekilen Alan (dekar)</b>	<b>Hasat Edilen Alan (dekar)</b>	<b>Üretim (ton)</b>	<b>Verim (kg/da)</b>
Arpa (Biralık)-Kuru	171.600	171.600	57.132	333
Arpa (Biralık)-Sulu	46.000	46.000	20.279	441
Arpa (Diğer)-Kuru	1.864.792	1.864.792	542.386	281
Arpa (Diğer)-Sulu	441.217	441.217	218.894	496
Aspir- Kuru	16.432	16.432	1.890	115
Aspir- Sulu	2.137	2.137	415	194
Ayçiçeği (Çerezlik)-1.Ekiliş-Kuru	270	270	30	111
Ayçiçeği (Çerezlik)-1.Ekiliş- Sulu	14.311	14.311	3.253	227
Ayçiçeği (Çerezlik)-2.Ekiliş- Sulu	100	100	15	150
Ayçiçeği (Yağlık)-1.Ekiliş- Kuru	14.713	14.713	3.800	258
Ayçiçeği (Yağlık)-1.Ekiliş- Sulu	622.186	622.186	248.158	399
Ayçiçeği (Yağlık)-2.Ekiliş- Kuru	100	100	12	120
Ayçiçeği (Yağlık)-2.Ekiliş- Sulu	35.088	35.088	11.507	328
Buğday (Diğer)- Kuru	3.598.838	3.598.838	927.015	260
Buğday (Diğer)- Sulu	1.656.943	1.647.567	763.224	463
Buğday (Durum)-Kuru	1.107.806	1.107.806	260.448	235
Buğday (Durum)-Sulu	752.998	752.998	341.243	453
Fasulye (Kuru)-Kuru	1.817	1.817	371	204
Fasulye (Kuru)-Sulu	133.937	133.937	49.352	368
Kolza (Kanola)-Kuru	2.204	2.204	485	220
Kolza (Kanola)-Sulu	7.911	7.911	2.837	359
Mercimek (Kırmızı)-Kuru	15.204	15.204	2.231	147
Mercimek (Kırmızı)-Sulu	869	869	167	192
Mercimek (Yeşil)-Kuru	9.078	9.077	1.048	115
Mercimek (Yeşil)-Sulu	748	746	155	208
Mısır (Dane)- 1.Ekiliş	339.341	339.341	351.904	1.037
Mısır (Dane)- 2.Ekiliş	165.756	165.756	950.417	5.734
Mısır (Silajlık)-1.Ekiliş	1.969	1.969	1.648	837
Mısır (Silajlık)-2.Ekiliş	45.880	45.880	199.695	4.353
Nohut- Kuru	205.197	205.197	26.481	129
Nohut- Sulu	28.605	28.605	6.940	243
Patates (Diğer)-1.Ekiliş	107.738	107.730	420.455	3.903
Patates (Diğer)-2.Ekiliş	200	200	300	1.500
Soya- 1.Ekiliş-Sulu	1.051	1.051	332	316
Soya- 2.Ekiliş-Sulu	55	55	22	400
Susam-1.Ekiliş	605	605	26	43
Tritikale (Dane)-Kuru	2.889	2.889	880	305
Tritikale (Dane)-Sulu	2.017	1.952	958	491
Yulaf (Dane)-Kuru	41.849	41.849	83.061	198
Yulaf (Dane)-Sulu	9.173	9.173	3.729	407

**Kaynak:** <http://www.tuik.gov.tr>, [Ziy. Tar. :26/04/2013]

**Tablo 54 devamı...**

<b>Niğde</b>	<b>Ekilen Alan (dekar)</b>	<b>Hasat Edilen Alan (dekar)</b>	<b>Üretim (ton)</b>	<b>Verim (kg/da)</b>
Arpa (Biralık)-Kuru	69.750	69.750	14.717	211
Arpa (Biralık)-Sulu	37.500	37.500	16.586	442
Arpa (Diğer)-Kuru	105.500	105.500	23.699	225
Arpa (Diğer)-Sulu	67.230	67.230	34.607	515
Ayçiçeği (Çerezlik)-1.Ekiliş- Sulu	370	370	47	127
Ayçiçeği (Yağlık)-1.Ekiliş- Sulu	471	471	116	116
Buğday (Diğer)- Kuru	359.795	359.795	65.586	182
Buğday (Diğer)- Sulu	341.336	341.336	148.488	435
Buğday (Durum)-Kuru	11.659	11.659	2.170	186
Buğday (Durum)-Sulu	13.245	13.245	5.689	430
Fasulye (Kuru)-Sulu	54.190	53.699	14.061	262
Mercimek (Yeşil)-Kuru	2.230	2.230	224	690
Mısır (Dane)- 1.Ekiliş	397	397	274	690
Mısır (Silajlık)-1.Ekiliş	30.220	30.220	150.368	4.976
Nohut-Kuru	60.038	60.38	5.888	98
Patates (Diğer)-1.Ekiliş	153.510	153.510	512.644	3.339
Tritikale (Dane)-Kuru	5.358	5.358	1.963	366
Yulaf (Dane)-Kuru	38.871	38.871	10.718	262

**Kaynak:** <http://www.tuik.gov.tr>, [Ziy. Tar. :26/04/2013]



**Tablo 54 devamı...**

<b>KOP Bölgesi</b>	<b>Ekilen Alan (dekar)</b>	<b>Hasat Edilen Alan (dekar)</b>	<b>Üretim (ton)</b>	<b>Verim (kg/da)</b>
Arpa (Biralık)-Kuru	679.600	679.600	198.750	1.113
Arpa (Biralık)-Sulu	177.400	177.400	76.251	1.743
Arpa (Diğer)-Kuru	2.703.602	2.696.352	770.915	1.077
Arpa (Diğer)-Sulu	658.630	658.630	326.558	1.943
Aspir- Kuru	32.447	32.447	3.960	376
Aspir- Sulu	3.469	3.469	854	728
Ayçiçeği (Çerezlik)-1.Ekiliş-Kuru	33.815	33.815	3.753	564
Ayçiçeği (Çerezlik)-1.Ekiliş- Sulu	46.216	46.216	11.036	1.580
Ayçiçeği (Yağlık)-1.Ekiliş- Kuru	28.072	28.072	5.706	581
Ayçiçeği (Yağlık)-1.Ekiliş- Sulu	46.216	46.216	11.036	1.580
Ayçiçeği (Yağlık)-2.Ekiliş- Sulu	52.588	52.588	16.723	868
Buğday (Diğer)- Kuru	4.736.015	4.702.1960	1.168.717	893
Buğday (Diğer)- Sulu	2.294.398	2.285.022	1.051.234	1.786
Buğday (Durum)-Kuru	1.526.047	1.526.047	356.927	887
Buğday (Durum)-Sulu	952.016	952.016	428.572	1.784
Fasulye (Kuru)-Kuru	17.922	17.922	3.504	399
Fasulye (Kuru)-Sulu	308.682	308.191	101.195	1.154
Kolza (Kanola)-Kuru	2.204	2.204	485	220
Kolza (Kanola)-Sulu	7.911	7.911	2.837	359
Mercimek (Kırmızı)-Kuru	16.615	16.615	2.397	265
Mercimek (Kırmızı)-Sulu	869	869	167	192
Mercimek (Yeşil)-Kuru	20.288	20.287	2.196	434
Mercimek (Yeşil)-Sulu	807	805	164	361
Mısır (Dane)- 1.Ekiliş	502.074	502.074	506.263	4.346
Mısır (Silajlık)-1.Ekiliş	515.292	515.292	2.934.400	39.248
Mısır (Silajlık)-2.Ekiliş	121.658	121.658	527.182	21.724
Nohut- Kuru	563.165	563.154	69.224	451
Nohut- Sulu	53.414	53.414	13.871	757
Patates (Diğer)-1.Ekiliş	326.217	326.209	1.140.255	13.559
Patates (Diğer)-2.Ekiliş	200	200	300	1500
Soya- 1.Ekiliş-Sulu	1.051	1.051	332	316
Soya- 2.Ekiliş-Sulu	55	55	22	400
Susam-1.Ekiliş	605	605	26	43
Tritikale (Dane)-Kuru	12.318	12.318	3.809	1.119
Tritikale (Dane)-Sulu	2.417	2.352	1.118	891
Yulaf (Dane)-Kuru	145.618	145.618	34.118	895
Yulaf (Dane)-Sulu	12.383	12.383	4.975	795

**Kaynak:** <http://www.tuik.gov.tr>, [Ziy. Tar. :26/04/2013]

**Tablo 50 KOP Bölgesi İllerinde Bitkisel Üretim (Sebzeler)**

	Aksaray		Karaman		Konya		Niğde		KOP Bölgesi	
	Ekilen Alan (dekar)	Üretim (ton)	Ekilen Alan (dekar)	Üretim (ton)	Ekilen Alan (dekar)	Üretim (ton)	Ekilen Alan (dekar)	Üretim (ton)	Ekilen Alan (dekar)	Üretim (ton)
<b>Kök ve Yumru Sebzeler</b>										
Soğan (Taze)	1.825	1.800	4.152	11.057	586	1.383	800	1.176	7.363	15.416
Soğan (Kuru)	14.600	22.727	9.400	18.250	10.805	23.216	3.320	5.392	38.125	69.585
Sarımsak (Taze)	149	180	505	1.240	455	452	120	98	1.269	1.970
Sarımsak (Kuru)	6.830	4.490	4.820	7.553	1.281	2.140	1.120	887	13.751	15.071
Pırasa	657	661	5.870	7.405	776	1.603	250	669	7.753	10.338
Havuç	295	284	1.405	2.385	50.305	344.401			52.005	347.070
Turp (Bayır)	105	110	900	10.800	74	232			1.079	1.422
Turp (Kırmızı)	29	42	915	915	880	1.932	60	150	1.864	3.219
Şalgam					123	320			123	320
<b>Diğer Sebzeler (Başka yerde sınıflandırılmamış)</b>										
Domates (Sofralık)	15.419	24.723	8.723	47.829	28.785	120.602	11.230	47.238	64.157	240.462
Domates (Salçalık)	150	210	9.825	58.847	9.585	51.526	400	2.398	19.960	112.999
Hıyar (Sofralık)	2.804	495	8.465	29.026	6.500	28.630	600	1.200	18.369	63.351
Hıyar (Turşuluk)			450	1.125	45	155	200	214	655	1.524
Acur	175	254	400	400	80	189			655	843
Biber (Salçalık)			390	780			400	800	790	1.580
Biber (Dolmalık)	176	87	3.190	5.830	615	321			3.981	7.238
Biber (Sivri)	855	721	5.641	11.239	4.289	7.024	2.040	1.280	12.825	20.264
Bamya	135	31			705	370	20	10	860	411
Patlıcan	569	979	4.846	9.392	935	1.999	10	13	6.420	11.983
Kabak (Sakız)	510	793	3.230	11.148	2.302	6.942	400	954	6.482	19.387
Balkabağı	91	28	805	2.408	290	989	90	270	1.276	3.885
Kabak (Çerezlik)	38.870	3.216	5.950	696	12.965	1.642	7.900	420	65.685	5.974
Fasulye (Taze)	1.915	1.758	11.520	20.199	9.180	9.015	4.510	3.184	27.125	34.156
Bakla					34	15			34	15
Barbunya Fasulye (Taze)	14	8			180	138	1.750	1.212	1.944	1.358
Bezelye (Taze)					45	34	80	56	125	90
Kavun	2.020	2.380	7.140	23.844	17.180	62.745	1.950	6.455	28.290	95.424
Karpuz	2.010	2.972	16.665	69.870	10.465	40.784	3.260	10.164	32.400	123.750
Lahana (Beyaz)	619	950	6.944	16.466	763	2.592	12.920	69.225	21.246	89.233
Lahana (Kırmızı)	41	41	250	450	1.970	5.924	1.130	5.665	3.391	12.080
Marul (Kıvırcık)	126	87	1.690	3.562	65	78	280	394	1.881	3.727
Marul (Göbekli)	6.391	444	1.661	4.193	928	2.172			3.508	7.203
Marul (Iceberg)	5	3	772	1.897	220	550	230	203	997	2.450
Ispanak	760	724	8.945	7.842	1.800	1.827	230	450	11.735	10.596
Maydanoz	345	107	3.084	5.137	1.168	1.204			4.827	6.898
Tere	157	55	1	4	52	47			210	106
Nane	33	11	650	325	15	9			698	45
Dereotu	19	8							19	8
Roka			1	3					1	3
Mantar (Kültür)					0	3.675			0	3.675

**Kaynak:** <http://www.tuik.gov.tr>, [Ziy. Tar. :16/06/2014]

**Tablo 51 KOP Bölgesi İllerinde Bitkisel Üretim (Meyveler, İçecek ve Baharat Bitkiler)**

Aksaray	Toplu Meyveliklerin Alanı (dekar)	Üretim (ton)	Ağaç Başına Ortalama Verim (kg)	Toplam Ağaç Sayısı
<b>Üzüm</b>				
Sofralık (Çekirdekli)	19.220	12.694	660	19.220
Kurutmalık (Çekirdekli)	1.000	898	898	1.000
Kurutmalık (Çekirdeksiz)	680	379	557	680
<b>Diğer Meyveler (Taş Çekirdekli ve Yumuşak Çekirdekli)</b>				
Elma (Golden)	3.435	2.929	43	85.425
Elma (Starking)	7.937	2.754	44	87.595
Elma (Amasya)	4.656	3.124	54	70.840
Elma (Grannysmith)	2.433	1.026	28	46.540
Elma (Diğer)	109	270	25	15.181
Armut	1.648	1.321	33	48.955
Ayva	108	208	36	7.870
Şeftali (Diğer)	640	392	28	26.175
Erik	1.195	607	20	41.535
Kayısı	460	974	18	70.635
Zerdali	253	699	20	36.117
Kiraz	742	512	33	27.675
Vişne	201	294	34	15.585
İğde	2	354	19	21.434
Çilek	18	6	333	18
Dut	5	176	27	7.745
<b>Zeytin ve Diğer Sert Kabuklular</b>				
Badem	97	137	19	12.450
Ceviz	1.335	1.301	60	44.565

*Kaynak:* <http://www.tuik.gov.tr>, [Ziy. Tar. :16/06/2014]

**Tablo 51 devamı...**

<b>Karaman</b>	<b>Toplu Meyveliklerin Alanı (dekar)</b>	<b>Üretim (ton)</b>	<b>Ağaç Başına Ortalama Verim (kg)</b>	<b>Toplam Ağaç Sayısı</b>
<b>Üzüm</b>				
Sofralık (Çekirdekli)	18.030	29.308	1.626	18.030
Kurutmalık(Çekirdekli)	21.125	22.111	1.047	21.125
<b>Üzüm Diğer</b>				
Üzüm (Şaraplık)	5.240	5.065	967	5.240
<b>Muz-İncir-Avokado-Kivi</b>				
İncir	5	678	45	20.420
<b>Diğer Meyveler (Taş Çekirdekli ve Yumuşak Çekirdekli)</b>				
Elma (Golden)	33.119	74.314	68	1.281.847
Elma (Starking)	137.150	292.295	73	4.516.895
Elma (Amasya)	0	1.247	42	30.000
Elma (Grannysmith)	12.330	21.929	77	417.489
Elma (Diğer)	25.372	181.694	77	3.961.115
Armut	3.349	11.196	42	344.738
Ayva	16	265	19	22.020
Şeftali (Nektarin)	20	553	38	17.400
Şeftali (Diğer)	3.535	3.375	36	126.582
Erik	2.914	6.185	45	158.917
Kayısı	2.066	9.420	87	134.200
Zerdali	0	255	29	8.700
Kiraz	15.127	11.994	34	553.147
Vişne	1.777	2.235	30	81.675
İğde	0	258	20	12.880
Çilek	50	148	2.960	50
Dut	0	308	30	13.900
Nar	935	1.362	49	43.180
Trabzon Hurması	36	71	75	1.325
<b>Zeytin ve Diğer Sert Kabuklular</b>				
Badem	9.541	2.351	14	276.692
Ceviz	10.876	4.751	31	223.521
Zeytin (Sofralık)	16.708	2.402	13	304.457
Zeytin (Yağlık)	3.672	1.035	22	74.227
<b>Baharat Bitkileri (İşlenmemiş)</b>				
Kimyon	200	10	50	200
Kekik	15	2	133	15

**Kaynak:** <http://www.tuik.gov.tr>, [Ziy. Tar. :16/06/2014]

**Tablo 51devamı...**

<b>Konya</b>	<b>Toplu Meyveliklerin Alanı (dekar)</b>	<b>Üretim (ton)</b>	<b>Ağaç Başına Ortalama Verim (kg)</b>	<b>Toplam Ağaç Sayısı</b>
<b>Üzüm</b>				
Sofralık (Çekirdekli)	57.563	33.658	585	57.563
Sofralık (Çekirdeksiz)	80	46	575	80
Kurutmalık(Çekirdekli)	34.490	31.332	908	34.490
<b>Üzüm Diğer</b>				
Üzüm (Şaraplık)	1.015	1.060	1.044	1.015
<b>Diğer Meyveler (Taş Çekirdekli ve Yumuşak Çekirdekli)</b>				
Elma (Golden)	29.850	25.296	39	706.387
Elma (Starking)	24.698	22.031	38	658.384
Elma (Amasya)	7.362	5.225	33	165.137
Elma (Grannysmith)	5.403	5.476	33	333.597
Elma (Diğer)	27.715	17.638	17	1.709.270
Armut	3.531	5.968	35	201.198
Ayva	307	1.002	28	40.269
Şeftali (Nektarin)	20	36	55	985
Şeftali (Diğer)	2.305	2.897	25	139.374
Erik	3.425	16.451	41	185.691
Kayısı	2.109	4.378	26	188.726
Zerdali	10	334	26	13.065
Kiraz	65.339	49.893	32	2.053.537
Vişne	25.701	25.882	45	608.801
İğde	4	368	13	32.239
Çilek	6.872	14.920	2.171	6.872
Dut	5	458	14	32.885
Nar	12	6	13	6.872
<b>Zeytin ve Diğer Sert Kabuklular</b>				
Badem	3.928	1.581	12	212.241
Ceviz	9.644	5.264	37	262.558
Antep Fıstığı	202	76	5	14.673
<b>Baharat Bitkileri (İşlenmemiş)</b>				
Kimyon	69.985	5.159	74	69.985
Anason	4.100	221	54	4.100
Çörekotu	78	12	14	78

**Kaynak:** <http://www.tuik.gov.tr>, [Ziy. Tar. :16/06/2014]

**Tablo 51 devamı...**

<b>Niğde</b>	<b>Toplu Meyveliklerin Alanı (dekar)</b>	<b>Üretim (ton)</b>	<b>Ağaç Başına Ortalama Verim (kg)</b>	<b>Toplam Ağaç Sayısı</b>
<b>Üzüm</b>				
Sofralık (Çekirdekli)	39.160	20.649	527	39.160
Kurutmalık(Çekirdekli)	2.370	1.464	618	2.370
<b>Üzüm Diğer</b>				
Üzüm (Şaraplık)	2.940	1.581	38	2.940
<b>Diğer Meyveler (Taş Çekirdekli ve Yumuşak Çekirdekli)</b>				
Elma (Golden)	37.388	68.967	84	1.030.605
Elma (Starking)	45.968	78.344	86	1.216.515
Elma (Amasya)	98.496	142.876	75	2.161.864
Elma (Grannysmith)	3.921	10.266	60	258.369
Elma (Diğer)	31.209	48.669	38	2.097.878
Armut	2.015	2.863	81	56.297
Ayva	211	234	41	6.288
Şeftali (Nektarin)	1.139	926	35	48.915
Şeftali (Diğer)	1.864	2.006	36	93.428
Erik	1.100	1.434	34	53.558
Kayısı	6.099	3.336	37	127.010
Zerdali	1.059	606	34	20.480
Kiraz	21.341	9.627	39	798.726
Vişne	2.076	1.079	33	46.635
İğde	0	9	17	655
Çilek	310	156	503	310
Dut	30	540	35	17.298
<b>Zeytin ve Diğer Sert Kabuklular</b>				
Badem	534	156	21	17.136
Ceviz	2.874	1.513	55	50.752

*Kaynak: <http://www.tuik.gov.tr>, [Ziy. Tar. :16/06/2014]*

Tablo 51 devamı...

KOP Bölgesi	Toplu Meyveliklerin Alanı (dekar)	Üretim (ton)	Ağaç Başına Ortalama Verim (kg)	Toplam Ağaç Sayısı
<b>Üzüm</b>				
Sofralık (Çekirdekli)	133.973	96.309	3.398	133.973
Kurutmalık(Çekirdekli)	58.985	55.805	3.471	58.985
Kurutmalık (Çekirdeksiz)	680	379	557	680
<b>Üzüm Diğer</b>				
Üzüm (Şaraplık)	9.195	7.706	2.549	9.195
<b>Muz-İncir-Avokado-Kivi</b>				
İncir	5	678	45	20.420
<b>Diğer Meyveler (Taş Çekirdekli ve Yumuşak Çekirdekli)</b>				
Elma (Golden)	103.792	171.506	234	3.104.264
Elma (Starking)	215.753	395.424	241	6.479.389
Elma (Amasya)	110.514	152.472	204	2.427.841
Elma (Grannysmith)	24.087	38.697	198	1.055.995
Elma (Diğer)	84.405	248.271	157	7.783.444
Armut	10.543	21.348	191	651.188
Ayva	642	1.709	124	76.447
Şeftali (Nektarin)	1.179	1.495	128	67.300
Şeftali (Diğer)	8.344	8.670	125	385.559
Erik	8.634	14.681	140	439.701
Kayısı	10.734	18.108	168	520.571
Zerdali	1.322	1.894	109	78.362
Kiraz	102.549	72.026	138	3.433.085
Vişne	29.755	29.490	142	752.696
İğde	6	989	69	67.208
Çilek	7.250	15.230	5.967	7.250
Dut	40	1.482	106	71.828
Nar	947	1.368	62	43.650
Trabzon Hurması	36	71	75	1.325
Muşmula	0	78	25	3.150
<b>Zeytin ve Diğer Sert Kabuklular</b>				
Badem	14.100	4.225	66	518.519
Ceviz	24.729	12.829	183	581.396
Zeytin (Sofralık)	16.708	2.402	13	304.457
Zeytin (Yağlık)	3.672	1.035	22	74.277
Antep Fıstığı	1.075	427	9	104.673
<b>Baharat Bitkileri (İşlenmemiş)</b>				
Kimyon	70.185	5.169	124	70.185
Kekik	15	2	133	15
Anason	4.100	221	54	4.100
Çörekotu	78	12	154	78

Kaynak: <http://www.tuik.gov.tr>, [Ziy. Tar. :16/06/2014]

**Tablo 52 KOP Bölgesi ve Türkiye Örtü Altı Sebze Üretimi (2012)**

	Alçak Tünel		Cam Sera		Plastik Sera		Yüksek Tünel	
	Ekilen Alan (Dekar)	Üretim Miktarı (Ton)	Ekilen Alan (Dekar)	Üretim Miktarı (Ton)	Ekilen Alan (Dekar)	Üretim Miktarı (Ton)	Ekilen Alan (Dekar)	Üretim Miktarı (Ton)
Aksaray	-	-	-	-	50	73	-	-
Karaman	-	-	12	82	4	31	5	34
Konya	2	46	15	293	96	1214	20	356
Niğde	-	-	-	-	-	-	-	-
<b>KOP</b>	2	46	27	375	150	1318	25	390
<b>Türkiye</b>	153.582	894.171	101.000	1.118.913	287.924	3.222.047	73.598	542.735

*Kaynak: <http://www.tuik.gov.tr>, [Ziy. Tar. :16/06/2014]*

Tablo 52'deki veriler incelendiğinde, KOP Bölgesi örtü altı sebze üretim miktarının Türkiye'deki payının oldukça az olduğu görülmektedir.

KOP Bölgesi örtü altı meyve üretim miktarlarıyla ilgili dört ile ait bilgi, TÜİK kayıtlarında bulunmamaktadır.

**Tablo 53 KOP Bölgesi ve Türkiye Niteliklerine Göre Örtü Altı Tarım Alanları (2013)**  
(Dekar)

	Cam sera	Plastik sera	Yüksek tünel	Alçak tünel	Toplam
Aksaray	-	50	-	-	50
Karaman	4	4	2	-	10
Konya	51	91	40	2	184
Niğde	-	-	-	-	-
<b>KOP Bölgesi</b>	55	145	42	2	244
<b>Türkiye</b>	80.739,38	278.661,26	97.986,37	157.737,35	615.124,36

*Kaynak: <http://www.tuik.gov.tr>, [Ziy. Tar. :16/04/2014]*

Tablo 53'deki verilere göre, KOP Bölgesi'nde bulunan 55 cam sera, 145 plastik sera, 42 yüksek tünel, 2 alçak tünel olmak üzere toplam 244 dekar niteliklerine göre örtü altı tarım alanı bulunmakta olup; bu alanın Türkiye içerisindeki payının oldukça az olduğu görülmektedir.



### 5.1.9. Su Ürünleri

**Tablo 54 KOP Bölgesinde İller Bazında Su Ürünleri Avcılığı (2012)**

(Ton)

	Aksaray	Karaman	Konya	Niğde	KOP Bölgesi	Türkiye
Alabalık			15,0		15,0	444,0
Çapak			6,0		6,0	141,5
Gümüş	550,0		9,0	5,0	564,0	3.608,5
Kadife			1,0	3,0	4,0	63,0
Kefal			20,0	3,0	23,0	1.138,0
Levrek	2,0		255,0	2,0	259,0	593,0
Sazan	85,0	92,0	570,0	15,0	762,0	9.973,0
Siraz		3,0	4,0		7,0	812,5
Yayın	4,0	6,0	17,0		27,0	816,0
Kerevit	2,0		15,0		17,0	492,0
Gümüşi Havuz			390,0		390,0	5.090,0
Diğer			11,0		11,0	457,0

*Kaynak: <http://www.tuik.gov.tr>, [Ziy. Tar. :16/06/2014].*

Tablo 54'deki veriler incelendiğinde, KOP Bölgesi'nde iller bazında su ürünleri avcılığının Türkiye içerisindeki payının genel olarak düşük olduğu görülmektedir.

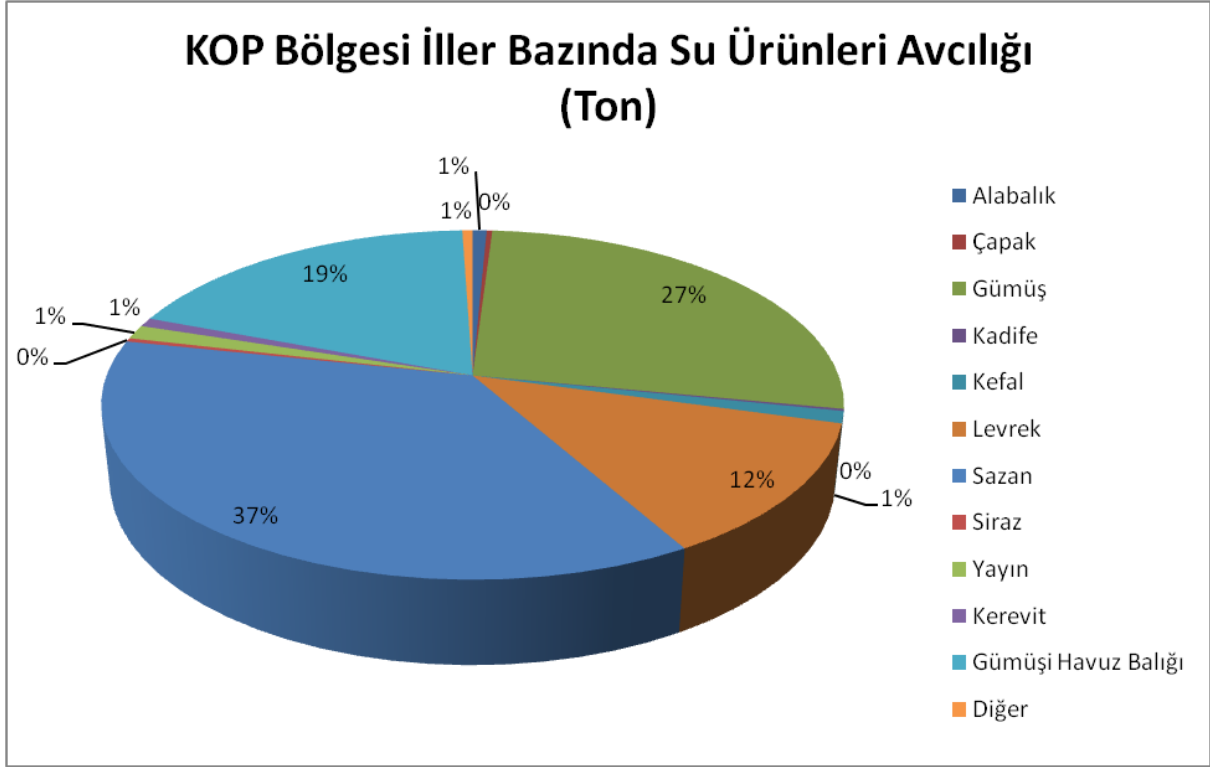

**Şekil 37 KOP Bölgesinde İller Bazında Su Ürünleri Avcılığı (2012)**

Şekil 37 incelendiğinde, KOP Bölgesi su ürünleri avcılığında ilk on ürün alabalık, kadife, çapak, kefal, levrek, sazan, siraz, yayın ve kerevit olarak sıralanmıştır.

**Tablo 55 KOP Bölgesinde İller Bazında Su Ürünleri Yetiştiriciliği (2012)**

	Yetiştiricilik (Ton)
Aksaray	2,0
Karaman	1.571,0
Konya	177,0
Niğde	531,0
<b>KOP</b>	2.321,0
<b>Türkiye</b>	212.410,0

**Kaynak:** <http://www.tuik.gov.tr>, [Ziy. Tar. :16/04/2014].

Tablo 55 incelendiğinde, sadece tatlı su yetiştiriciliği (kültür balıkçılığı) olan KOP Bölgesi'nin 2.321 ton su ürünleri yetiştiriciliği ile Türkiye içerisindeki aldığı pay %1,09 olmuştur.

## KOP Bölgesi İller Bazında Su Ürünleri Yetiştiriciliği

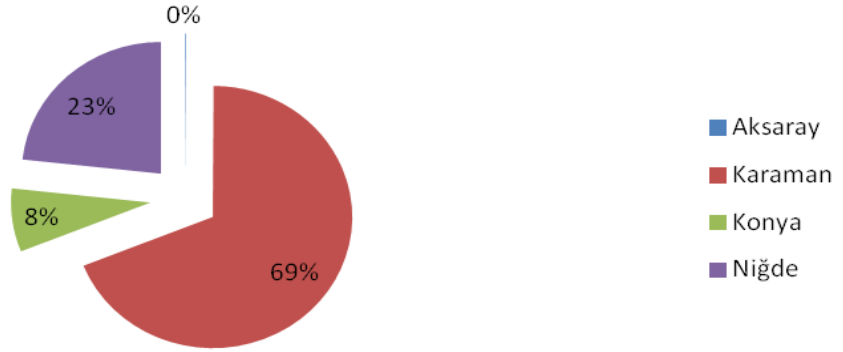

Şekil 38 KOP Bölgesi İller Bazında Su Ürünleri Yetiştiriciliği

Tablo 56 KOP Bölgesi ve Türkiye’de Su Ürünleri Varlığı (2012)

	Avcılık (Ton)	Yetiştiricilik (Ton)
Aksaray	643,0	2,0
Karaman	101,0	1.571,0
Konya	1.313,0	177,0
Niğde	28,0	531,0
<b>KOP</b>	2.085,0	2.321,0
<b>Türkiye</b>	23.628,5	212.410,0
<b>KOP/Türkiye (%)</b>	8,82	1,03

Kaynak: <http://www.tuik.gov.tr>, [Ziy. Tar. :16/04/2014].

Tablo 56'daki KOP Bölgesine ait su ürünleri varlığında avcılık ve yetiştiricilik verilerinin karşılaştırmalı sonuçları incelendiğinde; Konya ilinin avcılıkta, Karaman ilinin ise yetiştiricilikte daha yüksek miktarlara sahip olduğu görülmektedir.

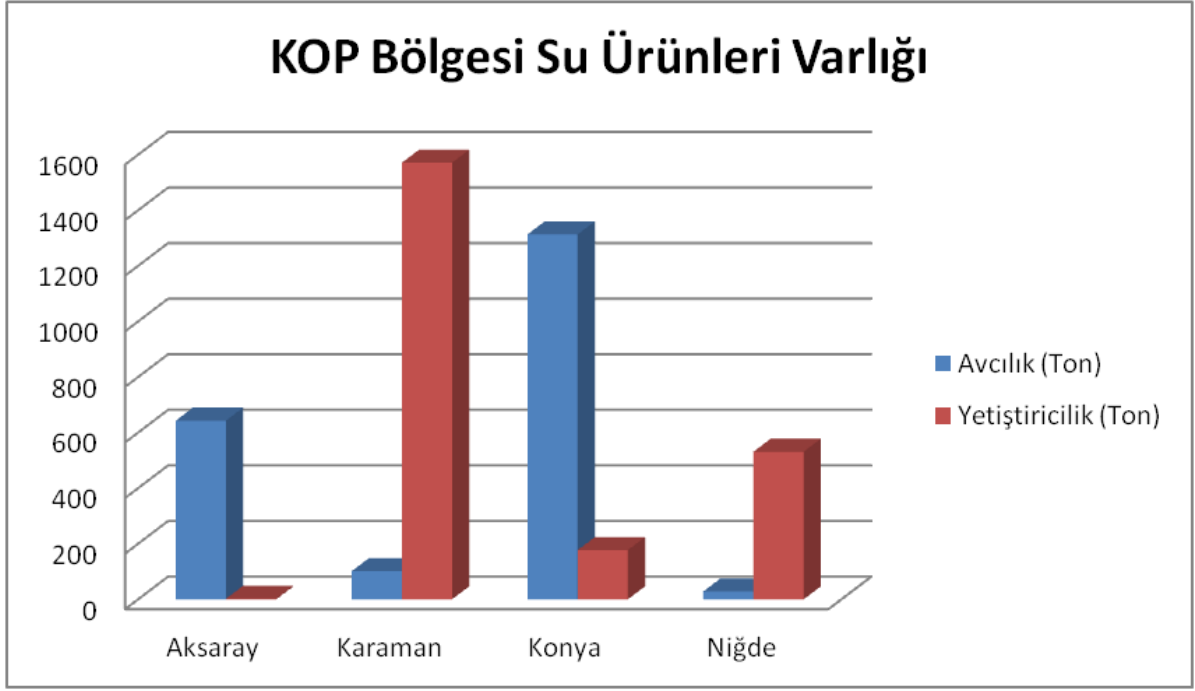

*Şekil 39 KOP Bölgesi Su Ürünleri Varlığı (ton)*

## 5.2. MADENCİLİK SEKTÖRÜ

**Tablo 57 Aksaray İli Yeraltı Kaynakları**

MADEN CİNSİ	GÖRÜNÜR REZERV	MUHETEMEL REZERV	MÜMKÜN REZERV	GÖRÜNÜR+MUHETEMEL+MÜMKÜN REZERV TOPLAMI (ton)	TENÖR
<b>JİPS (Jips)</b>					
Merkez İlçesi dolayı	0	100.000	0	100.000	
			<b>TOPLAM</b>	<b>100.000</b>	
<b>KAOLEN (Kao)</b>					
Güzelyurt-Mekedere Sahası	841.217	1.860.000	0	2.701.217	% 15-30 Al <sub>2</sub> O <sub>3</sub>
Güzelyurt-Seylik, Kükürtdere Sahası		254.200	375.000	629.200	% 23-25 Al <sub>2</sub> O <sub>3</sub>
			<b>TOPLAM</b>	<b>3.330.417</b>	
MADEN CİNSİ	GÖRÜNÜR REZERV	MUHETEMEL REZERV	MÜMKÜN REZERV	GÖRÜNÜR+MUHETEMEL+MÜMKÜN REZERV TOPLAMI (m <sup>3</sup> )	TENÖR
<b>FELDİSPAT (Fid)</b>					
Ağaçören Granit Sahaları	2.505.000	0	0	2.505.000	
			<b>TOPLAM</b>	<b>2.505.000</b>	

*Kaynak: <http://www.mta.gov.tr>, Ziy.Tar:16/06/2014*

Aksaray ili yer altı kaynakları bakımından önemli sayılabilecek potansiyele sahiptir. İl, bulunduğu jeolojik yapısı nedeniyle özellikle endüstriyel hammadde kaynakları bakımından önem arz etmektedir. Bunların en önemlileri feldispat, kaolen ve jips' tir. Aksaray ilinde 2.505.000 m<sup>3</sup> görünür feldispat rezervi, 3.330.417 ton görünür+muhtemel+mümkün kaolen rezervi ve 100.000 ton muhtemel jips rezervi bulunmaktadır.

**Tablo 58 Karaman İli Yeraltı Kaynakları**

MADEN CİNSİ	GÖRÜNÜR REZERV	MUHETEMEL REZERV	MÜMKÜN REZERV	GÖRÜNÜR+MUHETEMEL+MÜMKÜN REZERV TOPLAMI (ton)	TENÖR
<b>MANYEZİT (Mag)</b>					
Sodur sahaları	140.206	0	0	140.206	% 45.36 MgO
			<b>TOPLAM</b>	<b>140.206</b>	
<b>LİNYİT</b>					
Ermenek-Tepebaşı	2.010.000	3.908.000	0	5.918.000	
Ermenek-Boyalık	0	1.700.000	0	1.700.000	
			<b>TOPLAM</b>	<b>7.618.000</b>	
<b>MANGANEZ (Mn)</b>					
Taşkale ve İlistre zuhurları	0	500	0	500	
			<b>TOPLAM</b>	<b>500</b>	

*Kaynak: <http://www.mta.gov.tr>, Ziy.Tar:16/06/2014*

Karaman ili maden çeşitliliği ve potansiyeli yönünden fazla bir zenginliğe ve çeşitliliğe sahip değildir. İldeki başlıca yer altı zenginliği Ermenek ilçesinde bulunan linyit sahalarıdır. Karaman ilinde 7.618.000 ton görünür+muhtemel rezerv linyit ayrıca 140.206 ton görünür rezerv manyezit ve 500 ton muhtemel rezerve sahip manganez bulunmaktadır.

**Tablo 59 Konya İli Yeraltı Kaynakları**

MADEN CİNSİ	GÖRÜNÜR REZERV	MUHTEMEL REZERV	MÜMKÜN REZERV	GÖRÜNÜR+MUHTEMEL+MÜMKÜN REZERV TOPLAMI (ton)	TENÖR
<b>ALUMİNYUM (Al)</b>					
Seydişehir (Morçukur) Sahası	1.776.682	0	0	1.776.682	% 50 Al <sub>2</sub> O <sub>3</sub>
Seydişehir (Kurna) Sahası	12.657	0	0	12.657	% 53.53 Al <sub>2</sub> O <sub>3</sub>
Seydişehir (Ağaçyolu) Sahası	91.045	0	0	91.045	% 66 Al <sub>2</sub> O <sub>3</sub>
Seydişehir (Doğankuzu) Sahası	3.863.128	0	0	3.863.128	% 65-69 Al <sub>2</sub> O <sub>3</sub>
Seydişehir (Çatmakaya) Sahası	254.414	0	0	254.414	-
			<b>TOPLAM</b>	<b>5.997.926</b>	
<b>ASBEST (Asb)</b>					
Bozkır-Dutlu Sahası		4.464	0	4.464	-
			<b>TOPLAM</b>	<b>4.464</b>	
<b>BAKIR-KURŞUN-ÇİNKO (Cu-Pb-Zn)</b>					
Hadım-Kızılgemiş Sahası		200.000	0	200.000	% 25-30 Zn , % 0.1 Pb
Bozkır-Küçüksu Sahası	0	48.000	0	48.000	% 25-30 Zn, % 3 Pb
			<b>TOPLAM</b>	<b>248.000</b>	
<b>BARİT (Ba)</b>					
Akşehir sahası	3.000.000	0	20.000.000	23.000.000	% 90 BaSO <sub>4</sub>
Beyşehir sahası	84.960	13.064.000	0	13.148.960	% 95.50 BaSO <sub>4</sub>
Doğanhisar-Fırınlık Köy sahası		100.000	0	100.000	% 96 BaSO <sub>4</sub>
Karaman-Habipler Köyü sahası	6.000	0	0	6.000	% 92.40 BaSO <sub>4</sub>
Karaman-Alanözü Köyü sahası	4.000	0	0	4.000	% 89.10 BaSO <sub>4</sub>
			<b>TOPLAM</b>	<b>36.258.960</b>	
<b>BENTONİT (Ben)</b>					
Merkez-Sağlık Sahası	0	0	6.900.000	6.900.000	-
Seydişehir-Çavuşköy Sahası	0	0	740.000	740.000	-
Sille Sahası	0	0	24.000	24.000	-
Beyşehir-Doğanbey Sahası	0	0	3.098.000	3.098.000	-
Akören-Çamaklar Sahası	1.825.383	0	0	1.825.383	-
			<b>TOPLAM</b>	<b>12.587.383</b>	
<b>CİVA (Hg)</b>					
Sille-Sızma Sahası			900.330	900.330	% 0.15-0.28 Hg
Sarayönü-Kurşunlu, Ladik Sahaları	0	0	21.478	21.478	% 0.15-0.2 Hg
Sarayönü-Ardıçlı Sahası	0	0	8.965	8.965	-
Ladik-Topraklı-Böğürme Sahası	0	0	40.000	40.000	% 0.179 Hg
			<b>TOPLAM</b>	<b>970.773</b>	
<b>KAOLEN (Kao)</b>					
Beyşehir-Damlapınar, Tocek Yaylası Sahaları	2.136.188	0	0	2.136.188	% 20-26 Al <sub>2</sub> O <sub>3</sub>
			<b>TOPLAM:</b>	<b>2.136.188</b>	
<b>KİL (Kil)</b>					
İğın-Gavurdağ, Sivritepe Sahası	0	0	2.280.000	2.280.000	% 30.26 Al <sub>2</sub> O <sub>3</sub>
			<b>TOPLAM</b>	<b>2.280.000</b>	
<b>KİREÇTAŞI (Kçt)</b>					
İğın Şeker Fabrikasına ait yatak	0	23.625.000	0	23.625.000	% 98.2 CaCO <sub>3</sub>

Tablo 59 Devamı

Halkapınar-Kızılkaya sahası	0	8.306.000	0	8.306.000	% 96.21 - 99.00 CaCO <sub>3</sub>
			<b>TOPLAM</b>	<b>31.931.000</b>	
<b>KROM (Cr)</b>					
Çumra (Sudurköy, Küçükören) Sahası	2.000	1.000	0	3.000	% 35 Cr <sub>2</sub> O <sub>3</sub>
Beşşehir-Kayabaşı		20.000	0	20.000	%35-36 Cr <sub>2</sub> O <sub>3</sub>
			<b>TOPLAM</b>	<b>23.000</b>	
<b>MANYEZİT (Mag)</b>					
Merkez (Çayırbağ-Kazanardıç) Sahaları	842.000	3.803.639	0	4.645.639	% 46-47 MgO
Çayırbağ (Küçükincesi, Bacağın Kayak T.) Sahaları	0	0	18.000	18.000	-
Çayırbağ (Keklikpınarı) Sahası	842.804	462.547	738.369	2.043.720	-
Çayırbağ (Beşğilın Dere, Belikmeşe) Sahaları	199.243	0	0	199.243	% 46 MgO
Meram (Kırankaya) Sahası	3.078.767	4.930.511	13.664.119	21.673.397	% 46.97 MgO
Yunak-Meşelik ve Karataş Sahaları	158.591	159.352	0	317.943	% 45-47 MgO
Meram (Helvacıbaşa) Sahası	3.273.714	7.590.236	7.872.621	18.736.571	% 45.80 MgO
Meram (Rüştübey) Sahası	998.750	1.719.888	7.494.871	10.213.509	% 45.80 MgO
Ereğli-Delimahmutlu Sahası		60.600	0	60.600	% 44.3 MgO
			<b>TOPLAM</b>	<b>57.908.622</b>	
<b>LİNYİT</b>					
Beşşehir-Karadiken	107.000.000	0	0	107.000.000	-
Beşşehir-Avdancık	52.000.000	80.000.000	0	132.000.000	-
Seydişehir-Akçalar	59.000.000	10.000.000	0	69.000.000	-
İlgin-Haramiköy	12.269.000	763.000	0	13.032.000	-
İlgin-Kurugöl	9.142.000	0	0	9.142.000	-
Ermenek-Boyalık	0	1.700.000	0	1.700.000	-
Ermenek-Tepebaşı	2.010.000	3.908.000	0	5.918.000	-
Karapınar-Ayrancı	1.832.000.000	0	0	1.832.000.000	-
			<b>TOPLAM</b>	<b>2.169.792.000</b>	
<b>MADEN CİNSİ</b>	<b>GÖRÜNÜR REZERV</b>	<b>MUHTEMEL REZERV</b>	<b>MÜMKÜN REZERV</b>	<b>GÖRÜNÜR+MUHTEMEL+MÜMKÜN REZERV TOPLAMI (m3)</b>	<b>SERTLİK</b>
<b>MERMER</b>					
Akşehir- Akşehir siyahı	0	0	36.000.000	36.000.000	4

**Kaynak:** <http://www.mta.gov.tr>, Ziy.Tar:16/06/2014

Konya İli yeraltı kaynakları bakımından Orta Anadolu Bölgesinin en önemli illerinden biridir. Türkiye'nin en değerli Alüminyum (boksit) ve manyezit yataklarının yanı sıra asbest, bentonit, civa, kaolen, kil, kireçtaşı, bakır-kurşun-çinko, barit ve linyit yeraltı kaynakları ile önemli bir potansiyele sahiptir. Karapınar-Ayrancı kömür sahası ise mükemmel özellikleri olan, 1.832.000.000 ton' luk bir görünür linyit rezervine sahiptir. Bu kaynaktan Konya İli enerji üretecek konuma gelmiştir.

**Tablo 60 Niğde ili yeraltı kaynakları**

MADEN CİNSİ	GÖRÜNÜR REZERV	MUHTEMEL REZERV	MÜMKÜN REZERV	GÖRÜNÜR+MUHTEMEL+MÜMKÜN REZERV TOPLAMI (ton)	TENÖR
<b>ALTIN-GÜMÜŞ (Au-Ag)</b>					
Ulukışla-Bolkardağ Sahası	175.000	0	0	175.000	8 gr/ton Au, 273 gr/ton Ag
Ulukışla-Bolkardağ Sahası	152.000	0	0	152.000	3.12 gr/ton Au, 140 gr/ton Ag
			<b>TOPLAM</b>	<b>327.000</b>	
<b>ANTIMUAN (Sb)</b>					
Gümüşler-Örendere Sahası	0	100.000	0	100.000	% 4 Sb
			<b>TOPLAM</b>	<b>100.000</b>	
<b>BAKIR-KURŞUN-ÇİNKO (Cu-Pb-Zn)</b>					
Ulukışla-Çiftahan, Bolkardağ, Koçak Köyü	0	109.000	750.000	859.000	% 2.3-3 Pb, % 5.5-7.5 Zn, % 0.45 Cu
Çamardı-Kavlak Tepe, Dünderli, Dolamaç Sahası	40.000	0	74.000	114.000	% 15-20 Zn, % 5-11.2 Pb
			<b>TOPLAM</b>	<b>973.000</b>	
<b>CİVA (Hg)</b>					
Çamardı-Gümüşler Sahası	0	100.000	0	100.000	% 1.5-2 Hg
			<b>TOPLAM</b>	<b>100.000</b>	
<b>DEMİR (Fe)</b>					
Çamardı-Armutbeli Yatağı		22.000	0	22.000	% 43.40 Fe
Çamardı-Eynelli zuhuru	0	64.000	0	64.000	% 49-57 Fe
Ulukışla-Koçak Yatağı	0	50.000	0	50.000	% 45 Fe
			<b>TOPLAM</b>	<b>136.000</b>	
<b>DİYATOMİT (Diy)</b>					
Ovalıbağ Sahası	595.050	0	0	595.050	
Bozköy Sahası	20.024	0	0	20.024	
			<b>TOPLAM</b>	<b>615.074</b>	
<b>JİPS (Jips)</b>					
Ulukışla-Darboğaz Sahası	0		150.000.00	150.000.000	% 99.65 CaCO <sub>3</sub> .2H <sub>2</sub> O
			<b>TOPLAM</b>	<b>150.000.000</b>	
<b>VOLFRAM (W)</b>					
Gümüşler Köyü Sahası	0	100.000	0	100.000	% 0.1 WO <sub>3</sub>
			<b>TOPLAM</b>	<b>100.000</b>	
<b>BİTÜMLÜ ŞEYL</b>					
Ulukışla	0	130.000.000	0	130.000.000	
			<b>TOPLAM</b>	<b>130.000.000</b>	

**Kaynak:** <http://www.mta.gov.tr>, Ziy.Tar:16/06/2014

Niğde ili yer altı kaynakları bakımından çeşitliliğe ve önemli potansiyele sahiptir. Bunlardan başlıcaları altın-gümüş, bakır-kurşun-çinko, demir, diyatomit, jips ve bitümlü şeyl'dir. Niğde ili 327.000 ton görünür altın-gümüş rezervi, 973.000 ton görünür+mümkün+muhtemel bakır-kurşun-çinko rezervi, 136.000 ton görünür+muhtemel demir rezervi, 615.074 ton görünür diyatomit rezervi, 150.000.000 ton mümkün jips rezervi ve 130.000.000 ton muhtemel bitümlü şeyl rezervine sahiptir.



**Tablo 61 KOP Bölgesi Yeraltı Kaynakları**

<b>KOP BÖLGESİ YER ALTI KAYNAKLARI (GÖRÜNÜR+MUHTEMEL+MÜMKÜN REZERV)</b>					
<b>TOPLAMI (ton)</b>					
<b>MADEN CİNSİ</b>	<b>AKSARAY</b>	<b>KARAMAN</b>	<b>KONYA</b>	<b>NİĞDE</b>	<b>KOP</b>
ALUMİNYUM (Al)	-	-	5.997.926	-	<b>5.997.926</b>
ALTIN-GÜMÜŞ (Au-Ag)	-	-	-	327.000	<b>327.000</b>
ANTİMUAN (Sb)	-	-	-	100.000	<b>100.000</b>
ASBEST (Asb)	-	-	4.464	-	<b>4.464</b>
BAKIR-KURŞUN-ÇİNKO (Cu-Pb-Zn)	-	-	248.000	973.000	<b>1.221.000</b>
BARİT (Ba)	-	-	36.258.960	-	<b>36.258.960</b>
BENTONİT (Ben)	-	-	12.587.383	-	<b>12.587.383</b>
BİTÜMLÜ ŞEYL	-	-	-	130.000.000	<b>130.000.000</b>
CİVA (Hg)	-	-	970.773	100.000	<b>1.070.773</b>
DEMİR (Fe)	-	-	-	136.000	<b>136.000</b>
DİYATOMİT (Diy)	-	-	-	615.074	<b>615.074</b>
JİPS (Jips)	100.000	-	-	150.000.000	<b>150.100.000</b>
KAOLEN (Kao)	3.330.417	-	2.136.188	-	<b>5.466.605</b>
KİL (Kil)	-	-	2.280.000	-	<b>2.280.000</b>
KİREÇTAŞI (Kçt)	-	-	31.931.000	-	<b>31.931.000</b>
KROM (Cr)	-	-	23.000	-	<b>23.000</b>
LİNYİT	-	7.618.000	2.169.792.000	-	<b>2.177.410.000</b>
MANGANEZ (Mn)	-	500	-	-	<b>500</b>
MANYEZİT (Mag)	-	140.206	57.908.622	-	<b>58.048.828</b>
VOLFRAM (W)	-	-	-	100.000	<b>100.000</b>
<b>KOP BÖLGESİ YER ALTI KAYNAKLARI (GÖRÜNÜR+MUHTEMEL+MÜMKÜN REZERV)</b>					
<b>TOPLAMI (m3)</b>					
<b>MADEN CİNSİ</b>	<b>AKSARAY</b>	<b>KARAMAN</b>	<b>KONYA</b>	<b>NİĞDE</b>	<b>KOP</b>
FELDİSPAT (Fld)	2.505.000	-	-	-	<b>2.505.000</b>
MERMER (Mr)	-	-	36.000.000	-	<b>36.000.000</b>

*Kaynak: <http://www.mta.gov.tr>, Ziy.Tar:16/06/2014*

Tablodaki veriler incelendiğinde KOP bölgesi maden kaynakları bakımından ülkemizde çeşitliliğe ve önemli potansiyele sahiptir. Bölge, Türkiye'nin en büyük Alüminyum (boksit) ve manyezit yataklarını barındırmasıyla beraber Türkiye'nin tek alüminyum fabrikası Konya'nın Seydişehir İlçesinde bulunmaktadır. Ayrıca son yıllarda Karapınar'da bulunan linyit yatakları sayesinde enerji bakımından güçlü hale gelmiştir.

## 5.3. ENERJİ SEKTÖRÜ

### 5.2.1 Enerji Üretimi

KOP Bölge illerinde bulunan Hidro Elektrik Santralleri (HES)'nin kurulu gücü 913,74 MW olup, elde edilen enerji 2,99 milyar kWh/yıl'dır.

Bu aşamada planlama aşamasındaki 13 adet HES'in Kurulu gücü 153,4 MW, yıllık enerji üretimi ise 488,5 milyon kWh/yıl'dır. Su kullanım anlaşması çerçevesinde yapılan 3 adet HES 'in kurulu gücü 66 MW, yıllık enerji üretimi 206 milyon kWh/yıl'dır. İnşaat halinde olan 3 adet HES'in Kurulu gücü 45,38 MW, yıllık enerji üretimi 139 milyon kWh/yıl'dır. İşletmede olan 12 adet HES'in kurulu gücü 648,96 MW, yıllık enerji üretimi 2,16 milyar kWh/yıl'dır

**Tablo 62 KOP Bölgesi'nde Enerji**

Enerji Tesisinin Adı	İli	Mevcut Durum	Kurulu Güç (MW)	Enerji Üretimi (GWh/yıl)
Gezende Barajı ve HES	Mersin	İşletmede	159,30	528
Yerköprü HES	Konya	İşletmede	10,56	65
İvriz HES	Konya	İşletmede	1,10	4
Dere HES	Konya	İşletmede	0,40	2
Günevaka HES	Konya	İnşaat	6,63	13
Bozkır HES	Konya	Planlama	15	36
Akca HES	Konya	Planlama	2	8,5
Üçınar HES	Konya	Planlama	4	13
Mavi HES	Konya	Planlama	25	84
Alata HES	Konya	Planlama	2	4
Asarcık HES	Konya	Planlama	17	44
Bozkır Barajı HES	Konya	Planlama	15	84
Dineksarav HES	Konya	Planlama	10	30
Çamardı HES	Niğde	İşletmede	0,1	1
Ermenek Barajı ve HES	Karaman	İşletmede	306,5	1.047,8
Kepezkava HES	Karaman	İşletmede	30	81
Damlapınar HES	Karaman	İşletmede	17	60
Günder HES	Karaman	İşletmede	28	74
Balkusan HES	Karaman	İşletmede	28	120
Daran-1 HES	Karaman	İşletmede	48	126
Daran-2 HES	Karaman	İşletmede	20	52
Bucakkışla	Karaman	İnşaat	35	112
Zevve HES	Karaman	İnşaat	3,75	14
Yalman HES	Karaman	Planlama	1	5
Ketir HES	Karaman	Planlama	30	72
Efsun HES	Karaman	Planlama	9	30
Ermenek HES	Karaman	Planlama	1,40	1
Yesilköy Barajı ve HES	Karaman	Planlama	22	77
Gökdere HES	Karaman	Su Kullanım Anlaşması Çerçevesinde	31	86
Yalman-2 HES	Karaman	Su Kullanım Anlaşması Çerçevesinde	2	16
Ballık HES	Karaman	Su Kullanım Anlaşması Çerçevesinde	33	104
<b>TOPLAM</b>			<b>913,74</b>	<b>2.994,30</b>

*Kaynak: DSİ, 2014, Takdim Raporu, Konya.*

*Su kullanım anlaşması çerçevesinde yapılan HES'ler yap- işlet -devret modeliyle özel şahıslar tarafından yapılan HES Projelerini ifade etmektedir.*

**Tablo 63 KOP Bölgesi Kullanım Yerlerine Göre Elektrik Tüketimi (2012)**

	Toplam Tüketim (MWh)	Kamu (MWh)	Sanayi (MWh)	Ticarethane (MWh)	Mesken (MWh)	Tarımsal Sulama (MWh)	Sokak Aydınlatma (MWh)	Diğer (MWh)
Aksaray	641.665	16.386	110.206	144.990	159.592	170.746	19.074	20.671
Karaman	565.021	15.122	212.625	54.300	107.625	102.838	12.345	60.166
Konya	5.307.048	178.935	2.096.930	732.285	971.387	628.771	105.290	593.450
Niğde	872.746	322.914	322.914	165.637	140.712	160.491	22.419	19.354
<b>KOP Bölgesi</b>	<b>7.386.480</b>	<b>533.357</b>	<b>2.742.675</b>	<b>1.097.212</b>	<b>1.379.316</b>	<b>1.062.846</b>	<b>159.128</b>	<b>693.641</b>
<b>Türkiye</b>	<b>194.923.349</b>	<b>8.793.946</b>	<b>92.301.731</b>	<b>31.825.922</b>	<b>45.375.137</b>	<b>4.545.989</b>	<b>3.884.688</b>	<b>8.196.386</b>

Kaynak: <http://www.tuik.gov.tr>, [Ziy. Tar. :16/04/2014].

Tablo 63'deki veriler incelendiğinde, KOP Bölgesi'nde kullanım yerlerine göre elektrik tüketiminde en fazla payı, Türkiye sonuçlarına paralel olarak sanayi işletmesi kalemi oluşturmuştur. KOP Bölgesi elektrik tüketim oranlarına bakıldığında; ilk üç sırayı %37,13 ile sanayi işletmesi, %18,67 ile mesken, %14,85 ile ticarethane oluşturmuştur.

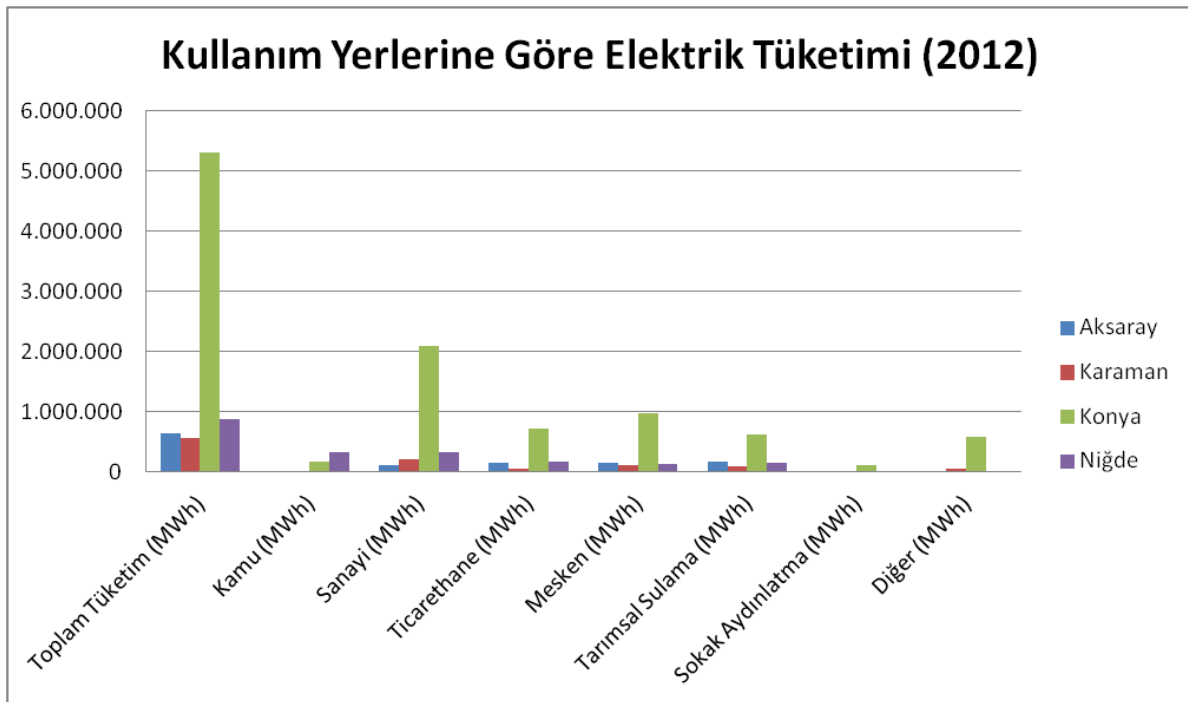
**Şekil 40 KOP Bölgesi İlleri Kullanım Yerlerine Göre Elektrik Tüketimi (2012)**

**Tablo 64 KOP İlleri ve Türkiye Kişi Başına Düşen Elektrik Kullanım Miktarları (kWh)**

İller	Toplam Elektrik Tüketimi (kWh/kişi)	Sanayi Elektrik Tüketimi (kWh/kişi)	Mesken Elektrik Tüketimi (kWh/kişi)
Aksaray	1.689	290	420
Karaman	2.400	903	457
Konya	2.586	1.022	473
Niğde	2.565	949	414
<b>Türkiye</b>	<b>2.577</b>	<b>1.220</b>	<b>600</b>

*Kaynak: <http://www.tuik.gov.tr>, [Ziy. Tar. :16/06/2014].*

Tablo 64'deki veriler incelendiğinde, KOP Bölgesi kişi başına toplam tüketilen elektrik miktarının Türkiye'ye yakın olduğu görülmektedir.

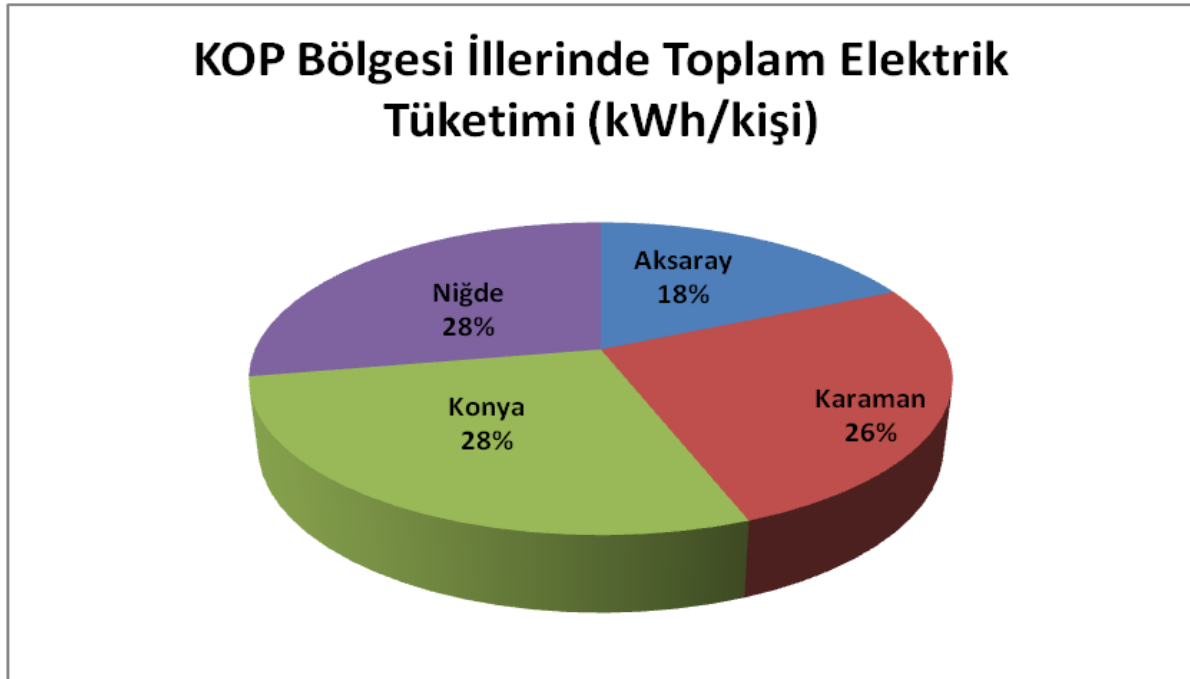

**Şekil 41 KOP Bölgesi İllerinin Kişi Başına Toplam Elektrik Tüketim Oranları Dağılımı (2012)**

Şekil 41'de görüldüğü gibi KOP Bölge illeri elektrik tüketim oranları dağılımında en fazla payı %28 ile Konya ve Niğde illeri, %26 ile Karaman ili ve %18 ile Aksaray ili almaktadır.

## 5.4. SANAYİ SEKTÖRÜ

### 5.3.1. Yatırım Teşvikleri

**Tablo 65 KOP Bölgesi ve Türkiye Yatırım Teşvikleri Belge Sayısı**

	2007	2008	2009	2010	2011
Aksaray	15	18	16	42	23
Karaman	21	11	11	40	26
Konya	88	123	102	253	256
Niğde	23	21	12	27	33
<b>KOP</b>	147	173	141	362	338
<b>Türkiye</b>	2.823	3.051	2.381	4.324	4.492
<b>KOP/ Türkiye</b>	5,20	5,67	5,92	8,37	7,52

*Kaynak: <http://www.ekonomi.gov.tr>, [Ziy. Tar.:15/03/2013].*

Tablo 65 incelendiğinde, KOP Bölge illerinde verilen yatırım teşvik belgelerinde, 2007-2011 yılları arasında bir artış olduğu gözlenmektedir. Tabloda yer alan veriler incelendiğinde, KOP Bölgesi'nde 2007 yılında 147, 2008 yılında 173, 2009 yılında 141, 2010 yılında 362 ve 2011 yılında 338 yatırım teşvik belgesi verildiği görülmektedir.

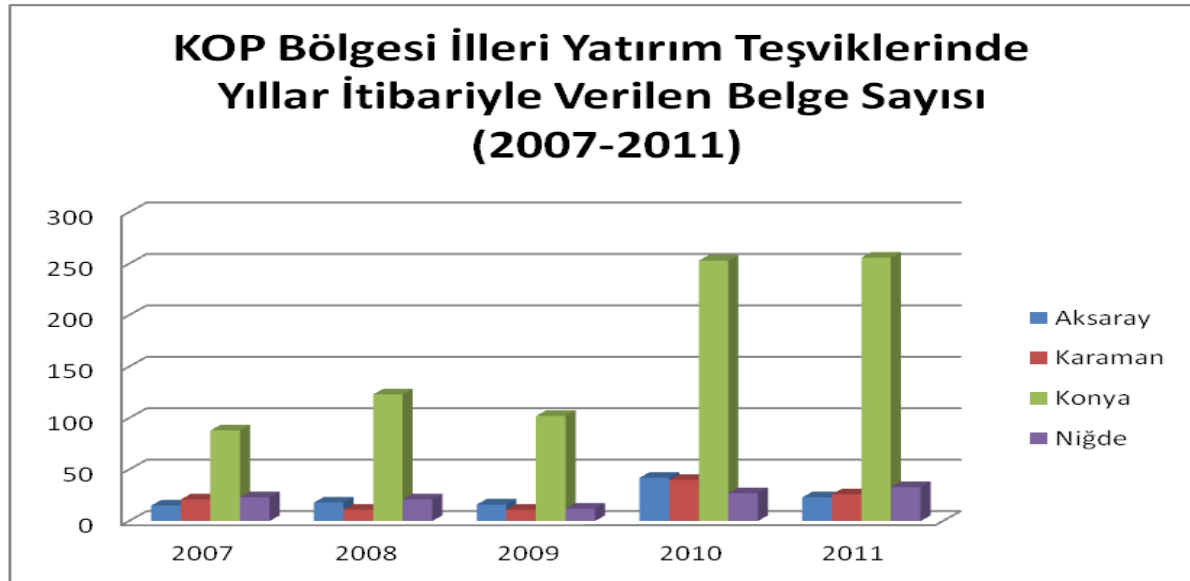

**Şekil 42 KOP Bölgesi İlleri Yatırım Teşviklerinde Yıllar İtibariyle Verilen Belge Sayısı (2007-2011)**

Şekil 42 incelendiğinde, verilen yatırım teşvik belge sayılarında Konya ilinin diğer illere göre ilk sırada yer aldığı görülmektedir.

**Tablo 66 KOP Bölgesi ve Türkiye Yatırım Teşviklerinde Sabit Yatırım Tutarları (Milyon TL)**

	2007	2008	2009	2010	2011
Aksaray	133	21	122	797	58
Karaman	97	73	33	581	68
Konya	151	210	431	1.146	1.446
Niğde	112	35	68	143	202
<b>KOP</b>	493	339	654	2.667	1.774
<b>Türkiye</b>	22.180	27.164	30.897	64.861	56.180
<b>KOP/ Türkiye (%)</b>	2,22	1,24	2,11	4,11	3,16

Kaynak: <http://www.ekonomi.gov.tr/>, [Ziy. Tar.:15/03/2013].

Tablo 66’da, KOP Bölge illerinde yatırım teşviklerinin, 2007 yılında toplam 493 milyon TL, 2008 yılında toplam 339 milyon TL, 2009 yılında toplam 654 milyon TL, 2010 yılında 2.667 milyon TL ve 2011 senesinde 1.774 milyon TL sabit yatırım tutarına ulaştığı görülmektedir.



**Şekil 43 KOP Bölge İlleri Yatırım Teşviklerinde Yılları İtibariyle Sabit Yatırım Tutarları (2007-2011)**

Şekil 43 incelendiğinde sabit yatırım tutarları açısından Konya ilinin diğer illere göre daha fazla sabit yatırıma sahip olduğu görülmektedir.

**Tablo 67 KOP Bölgesi ve Türkiye Yatırım Teşviklerinde İstihdam Sayıları**

	2007	2008	2009	2010	2011
Aksaray	946	541	317	2.183	298
Karaman	1.185	218	532	1.024	623
Konya	1.622	2.370	2.192	6.742	6.746
Niğde	981	544	293	438	608
<b>KOP</b>	4.734	3.673	3.334	10.387	8.275
<b>Türkiye</b>	128.547	118.158	87.289	155.426	128.390
<b>KOP/ Türkiye (%)</b>	3,68	3,11	3,82	6,68	6,44

Kaynak: <http://www.ekonomi.gov.tr/>, [Ziy. Tar.:15/03/2013].

Tablo 67 incelendiğinde, KOP illerindeki yatırım teşviklerinde, 2007 yılında 4.734, 2008 yılında toplam 3.673, 2009 yılında 3.334, 2010 yılında 10.387 ve 2011 yılında 8.275 istihdamın gerçekleştiği görülmektedir.

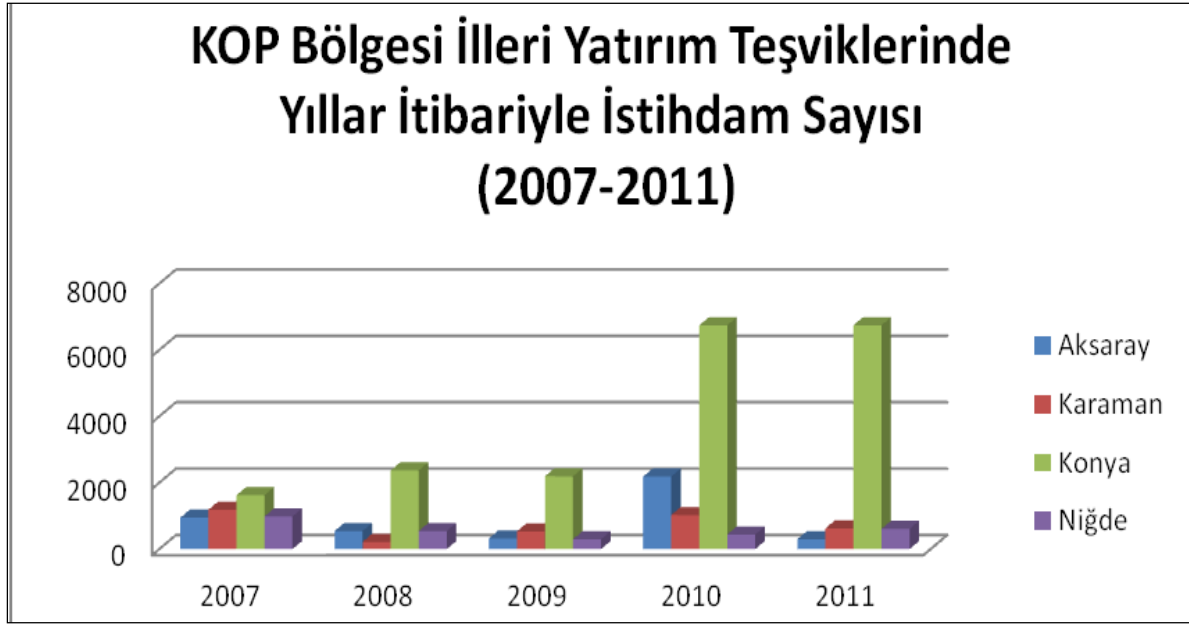

**Şekil 44 KOP Bölgesi İlleri Yatırım Teşviklerinde Yıllar İtibariyle İstihdam Sayısı (2007-2011)**

Şekil 44 incelendiğinde ulaşılan istihdam sayısında açısından Konya ilinin diğer illere göre ilk sırada yer aldığı görülmektedir.

**Tablo 68 KOP Bölgesi Yatırım Teşviklerinin Toplam Yatırım, Belge Sayısı ve İstihdam Durumuna Göre Dağılımı**

Yıllar	Toplam Yatırım (Milyon TL)	Belge Sayısı (Adet)	İstihdam (Kişi)
2007	493	147	4.734
2008	339	173	3.673
2009	654	141	3.334
2010	2.667	362	10.387
2011	1.774	338	8.275

**Kaynak:** <http://www.ekonomi.gov.tr>, [Ziy. Tar.:15/03/2013].

Tablo 68 incelendiğinde yatırım teşviklerinde yıllar itibariyle KOP Bölgesi'nde verilen belge sayısı, toplam sabit yatırım tutarları ve istihdam sayılarına bakıldığında 2007-2010 yıllarında rakamların arttığı, 2011'de ise rakamların azalan oranda artış kaydettiği görülmektedir.

2007-2011 yıllarına ait yatırım teşviklerinde yer alan veriler, 2012 yılında çıkarılan Teşvik Sisteminden sonra Ekonomi Bakanlığı'nın sitesinden yeniden revizyona alınmış biçimleriyle verilmiş olup, yıllar itibariyle verilen belge sayıları belirlenirken Ekonomi Bakanlığı'nın site verilerinde olduğu gibi iptal edilen belgeler bu veriler içerisinde yer almamıştır.

### 5.3.2. Yeni Teşvik Sisteminde KOP İllerinin Bölge Sınıflandırılması

KOP Bölge illerinin Yatırım Teşvik Sistemine bakıldığında Bölge sınıflandırılması şu şekildedir:



Şekil 45 Türkiye Yeni Teşvik Sistemi Haritası

Tablo 69 Yatırım Teşviklerinin KOP İlleri Bazında Bölge Sınıflandırılması

2. Bölge	3. Bölge	5. Bölge
Konya	Karaman	Aksaray
		Niğde

Tablo 69'da görüldüğü gibi Ekonomi Bakanlığı'nın 2012 yılında çıkardığı ve temellerini Türkiye illerinin Sosyo Ekonomik Gelişmişlik Endeksi (SEGE) çalışmasının oluşturduğu Yeni Teşvik Sistemine göre; KOP illerinden Konya 2. Bölge teşvikleri, Karaman 3. Bölge teşvikleri, Aksaray ve Niğde illeri ise 5. Bölge teşvikleri kapsamına girmektedir.

Aşağıdaki tablolarda Yeni Teşvik Sisteminden sonra KOP Bölgesi illerindeki teşvik belge sayısı, sabit yatırım tutarları ve istihdam sayılarıyla ilgili bilgiler verilmiştir.

Tablo 70 KOP Bölgesi İlleri ve Türkiye Teşvikleri Belge Sayısı

İller	2013	2014 (2. Çeyrek)
Aksaray	37	7
Karaman	26	7
Konya	162	49
Niğde	44	15
<b>KOP Bölgesi</b>	<b>269</b>	<b>78</b>
<b>Türkiye</b>	<b>4.978</b>	<b>1.383</b>

Kaynak: <http://www.ekonomi.gov.tr>, [Ziy. Tar.:16/06/2014].



Tablo 70 incelendiğinde yeni teşvik sisteminde yer alan KOP Bölgesi illerinde 2013 yılında verilen belge sayısı 269, 2014 yılının ikinci çeyreğinde verilen belge sayısı 78 olmuştur.

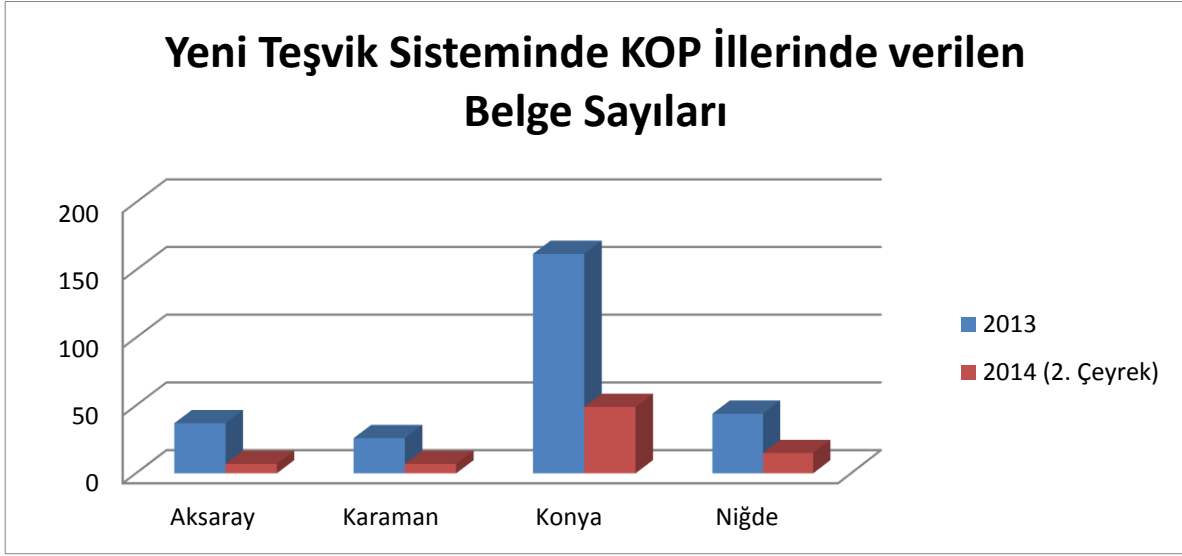

*Şekil 46 Yeni Teşvik Sisteminde KOP Bölgesi İllerine Verilen Belge Sayıları (2013-2014)*

**Tablo 71 KOP Bölgesi İlleri ve Türkiye Teşvikleri Sabit Yatırım Tutarı (Milyon TL)**

İller	2013	2014 (2.Çeyrek)
Aksaray	364	525
Karaman	1.554	60
Konya	2.281	308
Niğde	338	69
<b>KOP Bölgesi</b>	<b>4.537</b>	<b>962</b>
<b>Türkiye</b>	<b>93.785</b>	<b>21.710</b>

*Kaynak: <http://www.ekonomi.gov.tr>, [Ziy. Tar.:16/04/2014].*

Tablo 71 incelendiğinde yeni teşvik sisteminde yer alan KOP Bölgesi illerinde 2013 yılı sabit yatırım tutarı 93.785 milyon TL, 2014 ikinci çeyreğinde ise 962 milyon TL olmuştur.

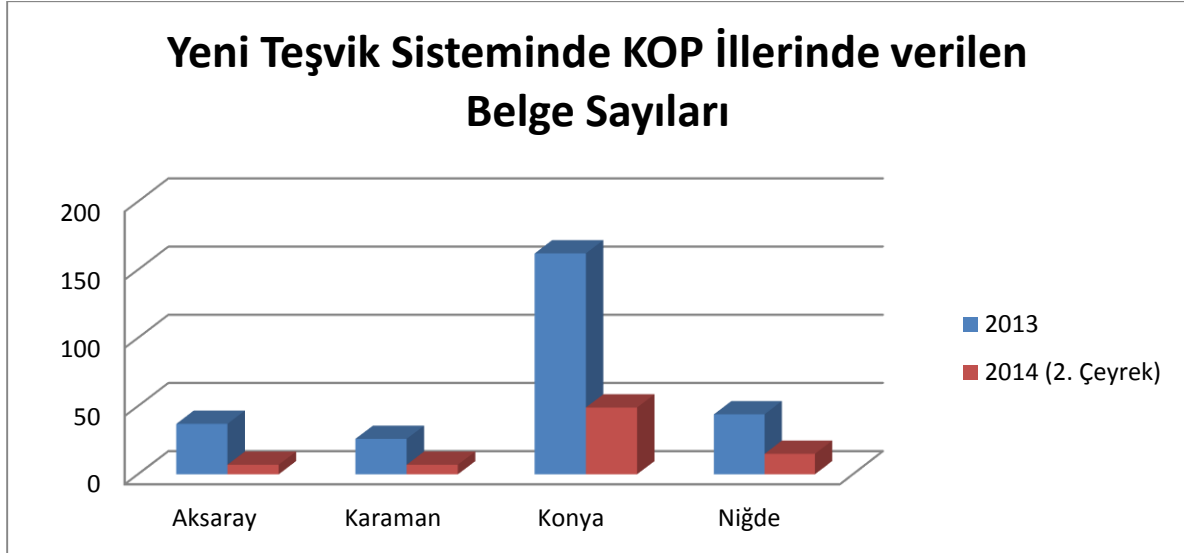

**Şekil 47 Yeni Teşvik Sistemine Göre KOP Bölgesi İllerinde Sabit Yatırım Tutarları (2013,2014)**

**Tablo 72 KOP Bölgesi İlleri ve Türkiye Teşvikleri İstihdam Sayıları**

İller	2013	2014 (2. Çeyrek)
Aksaray	1.157	723
Karaman	995	727
Konya	4.418	1.026
Niğde	1.223	261
<b>KOP Bölgesi</b>	<b>7.793</b>	<b>2.737</b>
<b>Türkiye</b>	<b>190.007</b>	<b>47.870</b>

**Kaynak:** <http://www.ekonomi.gov.tr>, [Ziy. Tar.:16/06/2014].

Tablo 72 incelendiğinde yeni teşvik sistemine yer alan KOP Bölgesi illerinde 2013 yılında ulaşılan istihdam sayısı 7.793 kişi, 2014 ikinci çeyreğinde ise 2.737 kişi olmuştur.

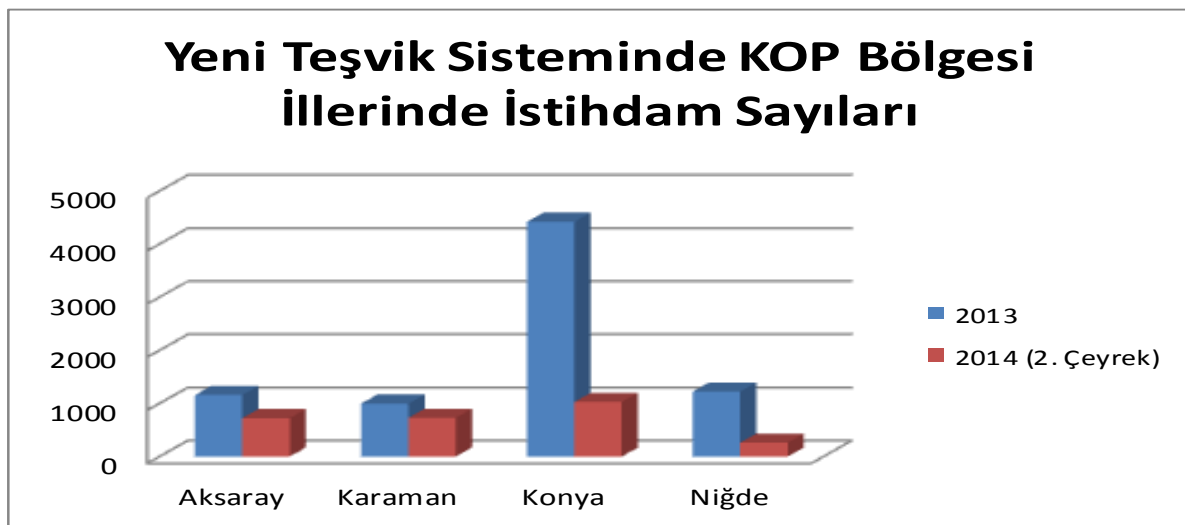

**Şekil 48 Yeni Teşvik Sisteminde KOP Bölgesi İllerinde İstihdam Sayıları (2013,2014)**

**Tablo 73 KOP Bölgesi İlleri ve Yer Aldıkları Bölgelere Verilen Teşviklerin Dağılımı**

	Belge Sayısı		Sabit Yatırım (Milyon TL)		İstihdam	
	2013	2014	2013	2014	2013	2014
<b>Konya</b>	162	49	2.281	308	4.418	1.026
2.Bölge Toplam Yatırım Tutarı	807	229	17.184	3.854	29.286	6.953
(%)	20,07	21,39	13,27	7,99	15,08	14,75
<b>Karaman</b>	26	7	1.554	60	995	727
3.Bölge Yatırım Tutarı	704	197	10.887	4.442	21.835	6.860
(%)	3,69	3,55	14,27	1,35	4,65	10,59
<b>Aksaray</b>	37	7	364	525	1.157	723
<b>Niğde</b>	44	15	338	69	1.223	261
<b>İller Toplamı</b>	81	22	702	594	2.380	984
5.Bölge Toplam Yatırım Tutarı	488	115	5.778	1.957	19.863	3.553
(%)	16,59	19,13	12,14	30,35	11,98	27,69

*Kaynak:* <http://www.ekonomi.gov.tr>, [Ziy. Tar.:16/06/2014].

SEGE araştırması sonucu oluşturulan Yeni Teşvik Sistemine göre, KOP Bölgesi illerinin yer aldığı yatırım teşvik bölge sınıflamasında; Konya 2. Bölge teşvikleri, Karaman 3. Bölge teşvikleri Aksaray ve Niğde illeri ise 5. Bölge teşvikleri kapsamında değerlendirilmektedir.

Tablo 73'deki 2013-2014 yılları itibariyle verilen belge sayısı, sabit yatırım tutarları ve istihdam sayılarına bakıldığında; Konya ilinin 2013 yılında aldığı belge sayısı Türkiye 2. Bölge teşvikleri içerisindeki oranı %20,07, 2014 yılı 2. çeyrek için ise %21,39'dur. Sabit yatırım tutarı 2013 yılı için 2. Bölgedeki payı %13,27, 2014 yılı 2. çeyrek için %7,99 olmuştur. Ulaşılan istihdam oranı için 2013 yılında %15,08, 2014 yılı 2. çeyrek için %14,75 olmuştur.

3. Bölgede yer alan Karaman ili için 2013 yılı itibariyle verilen belge sayısının, 3. Bölgede verilen diğer yatırımlar içindeki payı %3,69, sabit yatırım tutarı %14,27, ulaşılan istihdam sayısı oranı ise %4,65 olup, 2014 yılı 2.çeyrekte aldığı belge sayısının 3.bölgede verilen belge sayısına oranı %3,55, sabit yatırım tutar oranı %1,35 ve ulaşılan istihdam oranı ise %10,59 olmuştur.

5. Bölgede yer alan Aksaray ve Niğde ilinin 2013 yılı aldığı belge sayısının 5. Bölge içindeki payı %16,59, 2014 yılı 2. çeyrek için %19,13, 2013 yılı için sabit yatırım tutarının %12,14, 2014 yılı 2. çeyrek için %30,35 olmuştur. Ulaşılan istihdam oranı ise 2013 yılı için %11,98, 2014 yılı 2. çeyrek için ise %27,69'dir.

### 5.3.3. İhracat ve İthalat

**Tablo 74 KOP Bölgesi ve Türkiye Karşılaştırmalı İhracat Verileri (1000 \$)**

Yıllar	KOP	Türkiye	KOP /Türkiye (%)
2006	643.029	85.534.676	0,75
2007	704.726	107.271.750	0,65
2008	1.144.392	132.027.196	0,87
2009	974.639	102.142.613	0,95
2010	1.258.675	113.979.452	1,10
2011	1.541.604	134.907.074	1,14
2012	1.679.682	152.461.737	1,10
2013	1.813.249	151.786.976	1,19

*Kaynak: <http://www.ekonomi.gov.tr>, [Ziy. Tar.:16/06/2014].*

Tablo 74'de ki veriler incelendiğinde KOP Bölgesinin ihracat verilerinin Türkiye payı içerisinde artan oranlarda bir yükseliş gösterdiği anlaşılmaktadır. 2010 yılına kadar %1'lerin altında seyreden oran, 2010 yılı ve sonrasında %1'in üzerinde seyretmiştir.

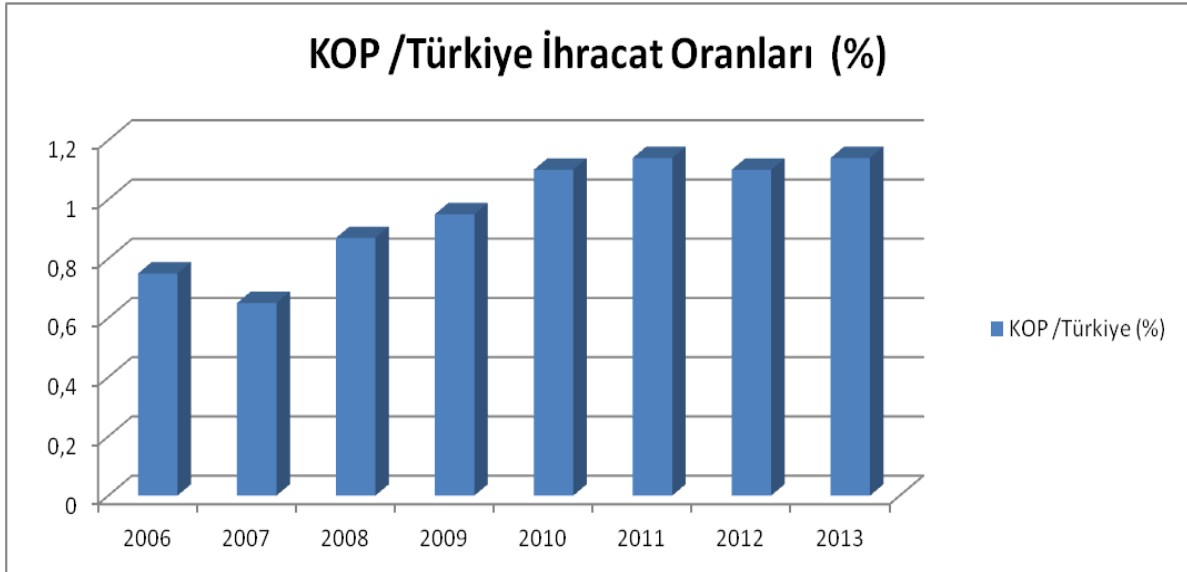

*Şekil 49 KOP/ Türkiye İhracat Oranları (%) ,veriler 1000\$ bazında tasnif edilmiştir.*

**Tablo 75 KOP Bölgesi İller Bazında İhracat Değerleri (1000 \$)**

İller	2006	2007	2008	2009	2010	2011	2012	2013
Aksaray	23.411	43.140	69.250	56.620	56.915	83.658	62.720	65.834
Karaman	89.532	126.677	158.382	145.701	176.694	231.719	278.689	331.607
Konya	493.532	694.111	871.223	735.997	978.630	1.168.598	1.275.626	1.346.113
Niğde	36.554	40.798	45.537	36.321	46.436	58.925	62.647	69.695
<b>KOP</b>	<b>643.029</b>	<b>704.726</b>	<b>1.144.392</b>	<b>974.639</b>	<b>1.258.675</b>	<b>1.542.900</b>	<b>1.679.682</b>	<b>1.813.249</b>
<b>Türkiye</b>	<b>85.534.676</b>	<b>107.271.750</b>	<b>132.027.196</b>	<b>102.142.613</b>	<b>113.883.219</b>	<b>134.906.869</b>	<b>152.461.737</b>	<b>151.786.976</b>
<b>KOP/TR (%)</b>	<b>0,75</b>	<b>0,65</b>	<b>0,87</b>	<b>0,95</b>	<b>1,10</b>	<b>1,14</b>	<b>1,10</b>	<b>1,19</b>

*Kaynak: <http://www.ekonomi.gov.tr>, [Ziy. Tar.16/06/2014].*

Tablo 75'teki KOP Bölgesinde İller bazında ihracat değerleri incelendiğinde iller itibariyle en yüksek ihracat payını Konya ilinin aldığı görülmektedir. Konya ilinin 2013 yılı itibariyle ihracatının Bölge içerisindeki payı yaklaşık %74,23 olmuştur.

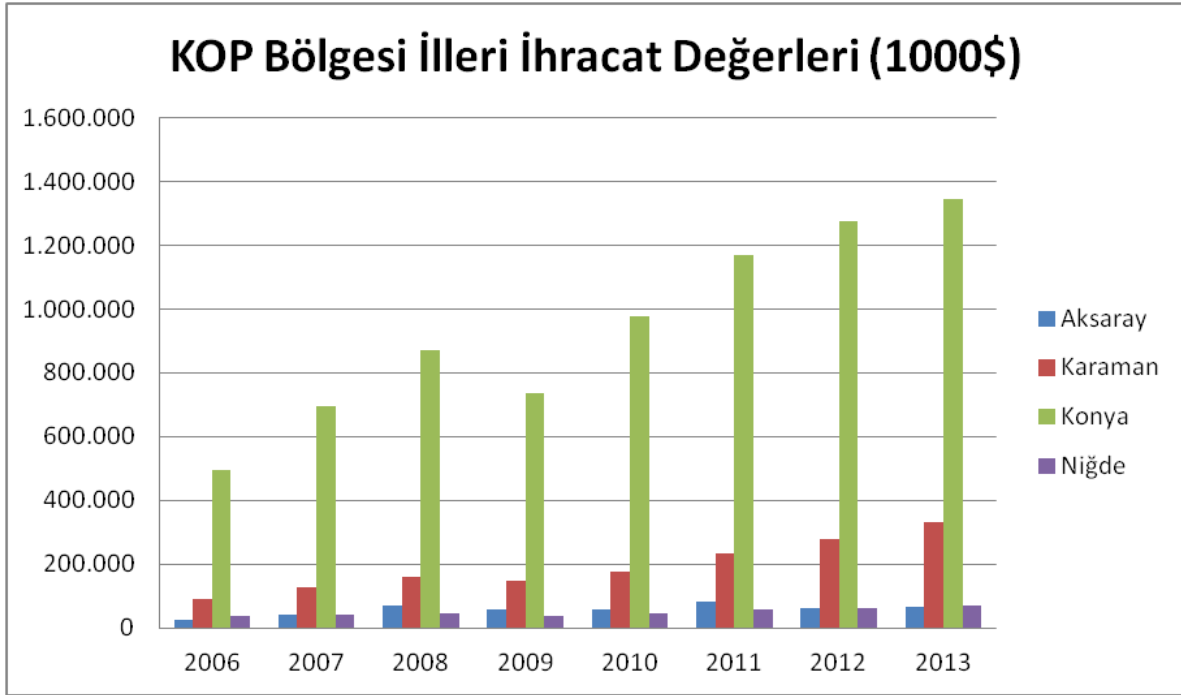

**Şekil 50 KOP Bölgesi İller Bazında İhracat Değerleri Dağılımı (1000 \$)**

**Tablo 76 KOP Bölgesi ve Türkiye Karşılaştırmalı İthalat Verileri (1000 \$)**

Yıllar	KOP	Türkiye	KOP/Türkiye (%)
2006	659.211	139.576.174	0,47
2007	849.134	170.062.715	0,50
2008	905.007	201.963.574	0,45
2009	673.709	140.928.421	0,48
2010	985.815	185.544.332	0,53
2011	1.388.623	240.841.676	0,58
2012	1.348.408	236.545.141	0,57
2013	1.451.851	251.649.892	0,58

Kaynak: <http://www.ekonomi.gov.tr>, [Ziy. Tar.:16/06/2014].

Tablo 76'daki veriler incelendiğinde KOP Bölgesinin ithalat verilerinin Türkiye payı içerisinde %40-60 seviyeleri arasında seyrettiği görülmektedir.

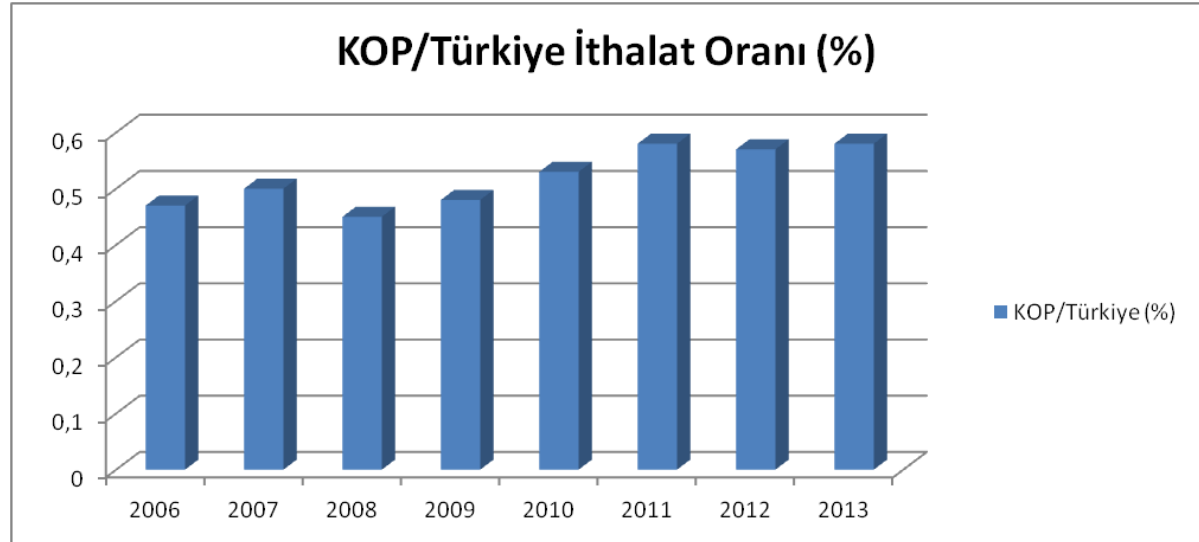

Şekil 51 KOP/ Türkiye İthalat Oranları (%), Veriler 1000\$ bazında tasnif edilmiştir.

**Tablo 77 KOP Bölgesi İl Bazında İthalat Değerleri (1000 \$)**

İller	2006	2007	2008	2009	2010	2011	2012	2013
Aksaray	29.114	49.899	48.062	31.484	48.390	66.850	50.426	44.102
Karaman	41.911	60.251	49.377	43.297	92.033	120.882	123.462	136.186
Konya	555.829	695.625	775.418	583.483	802.426	1.170.864	1.153.774	1.226.470
Niğde	32.357	43.359	32.150	15.445	42.966	30.027	20.746	45.093
<b>KOP</b>	659.211	849.134	905.007	673.709	985.815	1.388.623	1.348.408	1.451.851
<b>Türkiye</b>	139.576.174	170.062.715	201.963.574	140.928.421	185.544.332	240.841.676	236.545.141	251.649.892
<b>KOP/TR (%)</b>	<b>0,47</b>	<b>0,50</b>	<b>0,45</b>	<b>0,48</b>	<b>0,53</b>	<b>0,58</b>	<b>0,57</b>	<b>0,58</b>

Kaynak: <http://www.ekonomi.gov.tr>, [Ziy. Tar.:23/03/2014].

Tablo 77'deki KOP Bölgesinde iller bazında ithalat değerleri incelendiğinde iller itibariyle en yüksek ithalat payını Konya ilinin aldığı görülmektedir. Konya ilinin 2013 yılı itibariyle ithalatının Bölge içerisindeki payı yaklaşık %84,47 olmuştur.

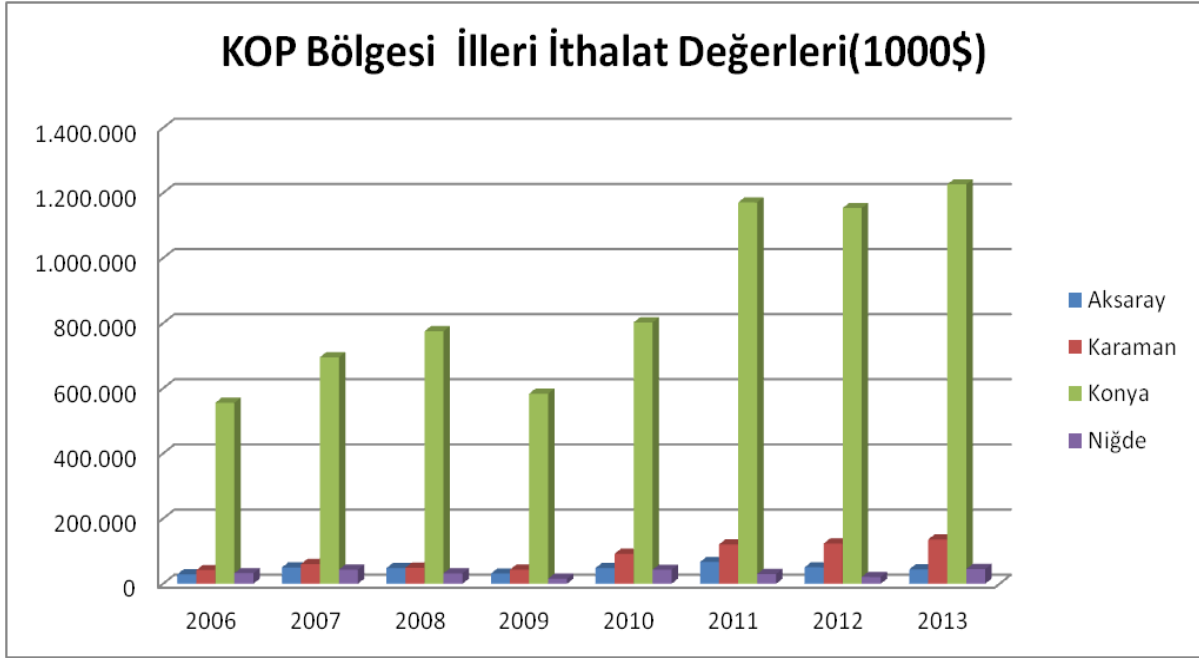

Şekil 52 KOP Bölgesi İller Bazında İthalat Değerleri Dağılımı (1000 \$)

Tablo 78 İhracatçı ve İthalatçı Firma Sayıları (2013)

	İHRACAT		İTHALAT	
	İhracatçı Firma Sayısı	İhracat Değeri (Bin Dolar)	İthalatçı Firma Sayısı	İthalat Değeri (Bin Dolar)
<b>KOP Bölgesi</b>	1.632	1.813.249	1.268	1.451.851
<b>Türkiye</b>	60.117	151.786.974	67.089	251.649.892
<b>KOP/Türkiye (%)</b>	<b>2,71</b>	<b>1,19</b>	<b>1,89</b>	<b>0,58</b>

Kaynak: <http://www.ekonomi.gov.tr>, [Ziy. Tar.16/04/2014].

Tablo 78'deki ihracat ve ithalat alanında KOP Bölgesi Türkiye karşılaştırmalı analiz sonuçları incelendiğinde, Bölge'nin ihracatçı firma sayılarında Türkiye içerisindeki payı 1.632 adetle yaklaşık %2,71, ithalatçı firma sayısındaki payı ise 1.268 adetle %1,89 olduğu görülmüştür.

#### 5.3.4. Organize Sanayi Bölgeleri

Organize Sanayi Bölgeleri, "ulaşım, enerji ve diğer kamu hizmetleri gibi altyapı imkânlarının, sanayilerin büyümesini kolaylaştırmak ve çevre üzerindeki etkilerini en az seviyeye indirmek amacıyla sunulduğu, endüstriyel faaliyetler için tasarlanmış özel alanlar" olarak tanımlanmaktadır.

Tablo 79'da, KOP Bölgesi'nde tamamlanan Organize Sanayi Bölgelerinin sayıları verilmiştir. KOP Bölgesi'nde toplam 13 adet tamamlanmış OSB bulunmaktadır. Bunlar

Aksaray, Karaman, Konya KOS, 1. OSB, Ereğli, Beyşehir, Akşehir, Seydişehir, Kulu, Çumra, Karapınar, Niğde OSB'leridir. Tablo 80'de görüldüğü gibi devam eden OSB bilgilerinde Bölge'de sadece Konya KOS 4. Kısım ve 5.Kısım (3.OSB Genişleme Alanı) bulunmaktadır.

**Tablo 79 KOP Bölgesi'nde Tamamlanan OSB'ler**

İller	Proje Adı	OSB'nin Büyüklüğü (m2)	Toplam Sanayi Alanı (m2)	Toplam Sanayi Alanı (%)	Üretimdeki Firma Sayısı	Çalışan Kişi Sayısı
Aksaray	Merkez	4.526.681	1.222.022	26	275	32
Karaman	Merkez	63.299.889	4.686.090	74	104	9.326
Konya	KOS	12.461.902	-	-	430	30.000
	1.OSB	6.741.470	1.055.795	15		
	Ereğli	1.784.345	53.833	3	61	4
	Beyşehir	672.287	495.623	73	3	1
	Akşehir	739.405	597.845	80	10	4
	Seydişehir	2.276.877	224.166	9	2	2
	Kulu	-	-	-	-	-
	Çumra	-	-	-	-	-
	Karapınar	2.256.602	2.744.118	-	15	1
Niğde	Merkez	3.644.827	2.485.378	68	102	17
	Bor Karma	440.795	-	-	67	10
	<b>13 OSB</b>					

*Kaynak:* <http://osbbs.osbuk.org.tr>, [Ziy.Tar.16/06/2014]

**Tablo 80 KOP Bölgesi'nde Planlanan ve Devam Eden OSB'ler**

İller	Proje Adı	Büyüklüğü (ha)	Sanayi Parsel Sayısı	Tahsis Edilen Parsel	Tahsis Edilecek Parsel	Üretimdeki Firma Sayısı	İnşa Halindeki Firma Sayısı	Çalışan Kişi Sayısı
Konya	Konya KOS 4. Kısım	400	105	105	0	1	27	100
	5.Kısım (3.OSB Genişleme Alanı)	700	-	1	-	-	1	-
Toplam		1.100	105	106	0	1	28	100

*Kaynak:* Konya KOS OSB Müdürlüğü, Mart 2014



### 5.3.5. Küçük Sanayi Siteleri

"Kent içinde dağınık şekilde yerleşmiş ve elverişsiz çalışma koşulları altında çalışan yapımçı ve onarımcı küçük sanayicileri ve ana sanayi/yan sanayi ilişkilerinin geliştirilmesini teminen benzer iş kollarında çalışan küçük işletmeleri, çağdaş ve düzenli birer işyerine kavuşturmak, çalışma koşullarını iyileştirip aralarında dayanışma ve organizasyonu geliştirmek, ihtiyaçlarının daha kolay ve ekonomik olarak karşılanabilmesini ve işyerlerine yeni teknolojilerin sokulmasını sağlamak gibi nedenlerle aynı yerde toplayan siteler "Küçük Sanayi Siteleri" olarak isimlendirilmektedir.

**Tablo 81 KOP Bölgesi'nde Tamamlanan KSS'ler**

İller	Proje Adı	İşyeri Adedi
Aksaray	3	806
Karaman	2	728
Konya	21	4.500
Niğde	4	771
<b>KOP Bölgesi</b>	<b>30</b>	<b>6.805</b>
<b>Türkiye</b>	<b>453</b>	<b>93.483</b>

*Kaynak: <http://sanayi.gov.tr>, [Ziy.Tar.16/06/2014]*

Tablo 81'deki verilere göre, KOP Bölgesi'nde toplam 30 adet Küçük Sanayi Sitesi'nin tamamlanmış, 4 adet Küçük Sanayi Sitesi yapımının devam etmekte olduğu görülmektedir. KOP Bölgesi'nde tamamlanan KSS'lerde ki işyeri adedi 6.805'dir. Tablo 82'deki devam eden KSS'lerin mevcut durumuna bakıldığında, Bölge'de devam eden 4 KSS olduğu görülmektedir. Tamamlandıklarında sahip olacakları işyeri sayısı 442 olacaktır.

**Tablo 82 KOP Bölgesi'nde Devam Eden KSS'ler**

İller	Proje Adı	İşyeri Adedi
Aksaray	-	-
Karaman	2	358
Konya	1	60
Niğde	1	24
<b>KOP Bölgesi</b>	<b>4</b>	<b>442</b>
<b>Türkiye</b>	<b>42</b>	<b>4.372</b>

*Kaynak: <http://sanayi.gov.tr>, [Ziy.Tar.16/06/2014]*

### 5.3.6. Temel İşgücü Göstergeleri

Tablo 83 KOP Bölgesi ve Türkiye Temel İşgücü Göstergeleri (2013)

İller	İşgücüne Katılma Oranı (%)	İşsizlik Oranı (%)	İstihdam Oranı (%)
Aksaray	50,1	5,8	47,2
Karaman	50,3	4,2	48,1
Konya	48,4	4,7	46,2
Niğde	49,3	6,1	46,3
<b>Türkiye</b>	<b>50,8</b>	<b>9,7</b>	<b>45,9</b>

Kaynak: <http://www.tuik.gov.tr>, [Ziy. Tar. :10/07/2014].

Tablo 83'deki KOP Bölgesi illerinde iş gücüne katılma oranı verileri incelendiğinde Aksaray ve Karaman illerinin değeri Türkiye değerinin üzerinde seyrederken bu oran Konya ve Niğde illerinde Türkiye değerinin altında gerçekleşmiştir.

İstihdam oranları incelendiğinde ise Karaman İli %48,1 oranla diğer KOP İllerinin ve Türkiye değerinin üzerinde bir seyir izlerken; bu değeri sırasıyla Aksaray İli %47,2, Niğde İli %46,3 ve Konya İli %46,2 takip etmiştir.

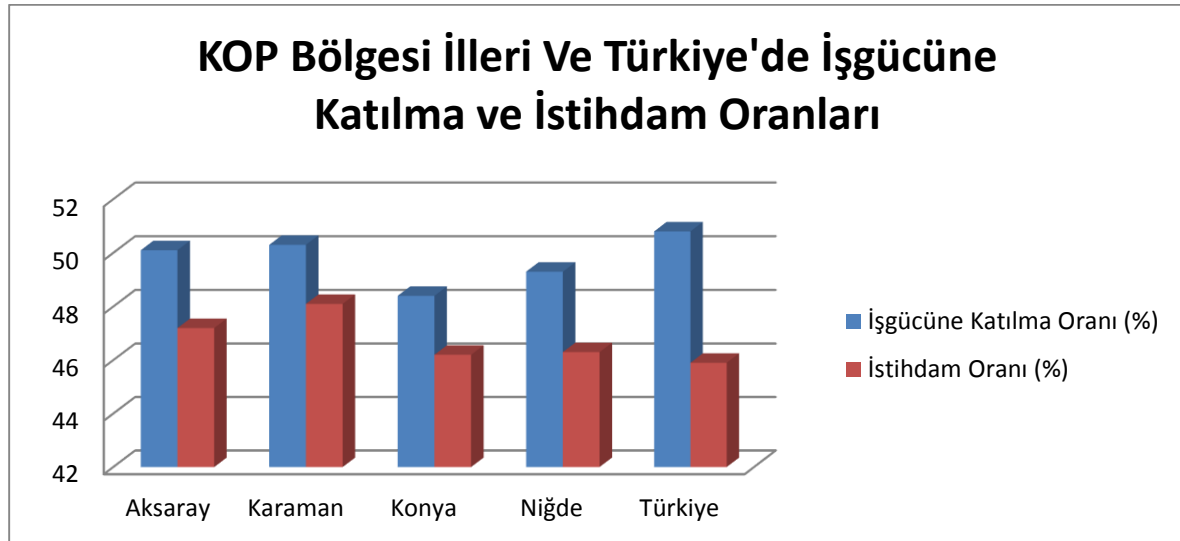

Şekil 53 KOP Bölgesi İlleri ve Türkiye Karşılaştırmalı İşgücüne Katılma ve İstihdam Oranı

İşgücünün önemli bir göstergesi olan istihdam oranları incelendiğinde KOP Bölgesi illerinin işsizlik oranları %4,2 ile Karaman, %4,7 ile Konya, %5,8 ile Aksaray ve %6,1 ile Türkiye değerinin altında bir seyir izlemektedir. TÜİK tarafından İl düzeyinde yapılan temel işgücü göstergelerinin 2013 sonuçlarından elde edilen verilere göre Karaman işsizlik oranı en düşük 1. İl olurken Konya İli işsizlik oranı düşük 2. İl olmuştur.

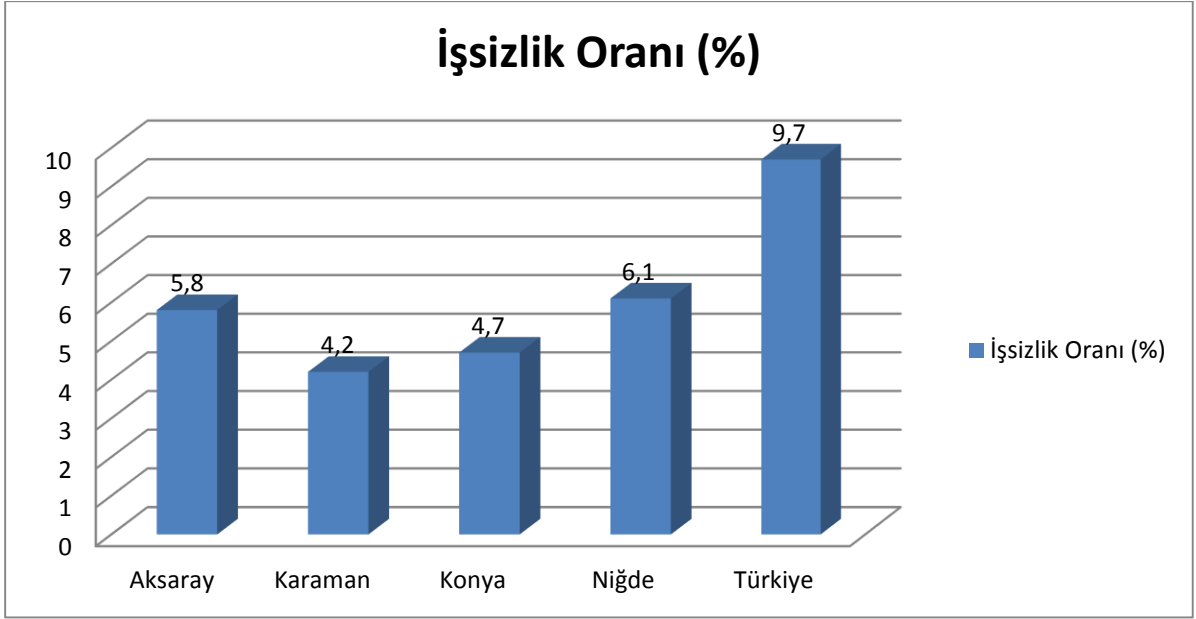

*Şekil 54 KOP Bölgesi İlleri ve Türkiye Karşılaştırmalı İşsizlik Oranı*

**Tablo 84 KOP Bölgesi ve Türkiye İş Kayıtlarına Göre Girişimcilik Sayıları (2013)**

	Tarım, orman ve balıkçılık	Madencilik ve taş ocaklığı	İmalat	Elektrik, gaz, buhar ve iklimlendirme üretimi ve dağıtımı	Su temini; kanalizasyon, atık yönetimi ve iyileştirme faaliyetleri	Toptan ve perakende ticaret; motorsikletlerin onarımı	Ulaştırma ve depolama	Konaklama ve yiyecek hizmeti faaliyetleri	Bilgi ve iletişim	Finans ve sigorta faaliyetleri	Gayrimenkul faaliyetleri	Mesleki, bilimsel ve teknik faaliyetler	İdari ve destek hizmet faaliyetleri	Eğitim	İnsan sağlığı ve sosyal hizmet faaliyetleri	Kültür, sanat, eğlence ve spor	Diğer hizmet faaliyetleri	Toplam
<b>Aksaray</b>	190	29	1.448	2	19	6.004	2.471	1.358	138	82	170	669	103	168	134	112	973	15.038
<b>Karaman</b>	145	33	1.255	8	4	3.826	1.503	807	54	47	88	417	57	69	57	58	759	9.988
<b>Konya</b>	1.828	163	13.616	51	88	35.152	13.064	6.766	580	437	1.191	4.456	760	543	749	468	5.542	91.420
<b>Niğde</b>	12.915	44	1.176	9	21	5.164	2.536	1.230	135	52	108	378	63	71	99	107	801	12.915
<b>KOP Bölgesi</b>	15.078	269	17.495	70	132	50.146	19.574	10.161	907	618	1.557	5.920	983	851	1.039	745	8.075	129.361
<b>Türkiye</b>	30.389	7.324	426.785	4.578	3.612	1.241.728	561.113	305.526	40.790	25.964	51.399	192.896	48.825	28.1821	42.838	34.458	228.748	3.529.541

*Kaynak: <http://www.tuik.gov.tr>, [Ziy. Tar. :16/06/2014]*

## KOP Bölgesi İllerinde Girişimcilik Sayıları (2013)

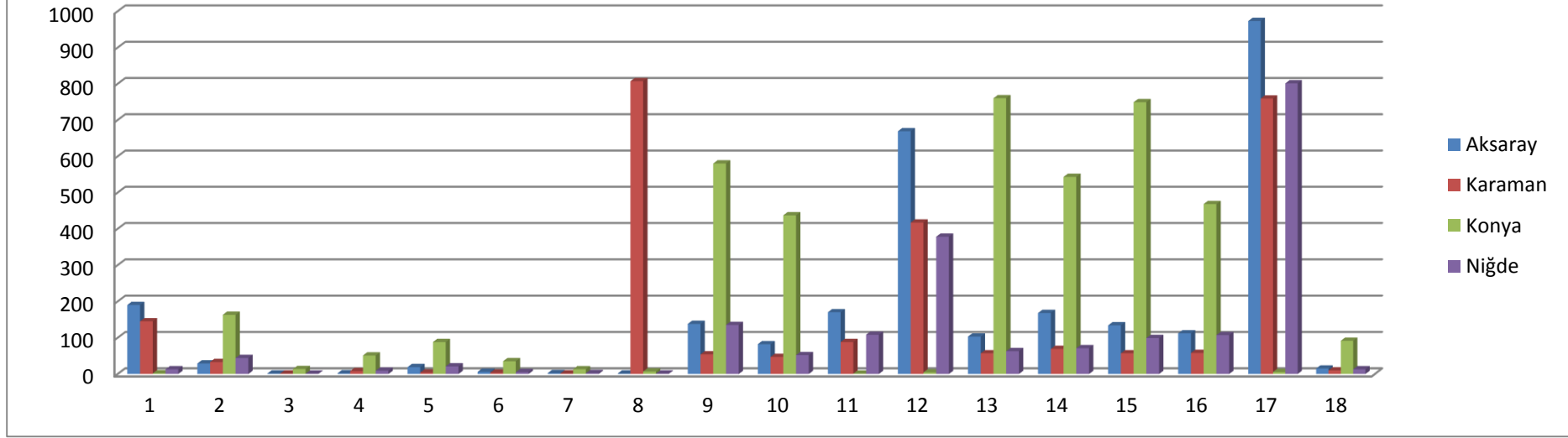

**Şekil 55 KOP Bölgesi İleri Girişim Sayıları (2013)**

1-Tarım, orman ve balıkçılık 2-Madencilik ve Taş Ocakçılığı 3- İmalat, 4- Elektrik, gaz ve buhar ve iklimlendirme üretimi ve dağıtımı, 5-Su temini; kanalizasyon, atık yönetimi ve iyileştirme faaliyetleri, 6-Toptan ve perakende ticaret; motorlu kara taşıtlarının ve motosikletlerin onarımı, 7- Ulaştırma ve depolama, 8-Konaklama ve yiyecek hizmetleri faaliyetleri, 9-Bilgi ve iletişim, 10-Finans ve sigorta faaliyetleri, 11-Gayrimenkul faaliyetleri, 12-Mesleki, bilimsel ve teknik faaliyetler, 13-İdari ve destek hizmet faaliyetleri, 14-Eğitim, 15-İnsan sağlığı ve sosyal hizmet faaliyetleri, 16-Kültür, sanat, eğlence, dinlenme ve spor faaliyetleri 17- Diğer hizmet faaliyetleri 18- Toplam

## 5.4. ULAŞTIRMA SEKTÖRÜ

Tablo 85 KOP Bölgesi ve Türkiye’de Yol Uzunlukları (2011,2013) (km)

İller	İl ve Devlet Yolu		Otoyol		Köy Yolu		Demiryolu	
	2011	2013	2011	2013	2011	2013	2011	2013
Aksaray	487	495	-	-	2.182	2.182	-	-
Karaman	653	652	-	-	1.915	2.916	106	106
Konya	3.052	3.045	-	-	7.655	8.353	590	590
Niğde	474	470	104	114	1.989	1.995	161	161
<b>KOP</b>	<b>4.666</b>	<b>4.662</b>	<b>104</b>	<b>114</b>	<b>13.741</b>	<b>15.446</b>	<b>857</b>	<b>857</b>
<b>Türkiye</b>	<b>62.930</b>	<b>63.496</b>	<b>2.119</b>	<b>2.127</b>	<b>305.227</b>	<b>323.043</b>	<b>9.642</b>	<b>9.718</b>

Kaynak: <http://www.tuik.gov.tr>, [Ziy. Tar. :24/07/2014]

Tablo 85'deki veriler incelendiğinde, 2011 yılında KOP Bölgesi'nde 4.666 km olan il ve devlet yol uzunluğu, 2013 yılında 4.662 km olmuştur. Otoyol uzunluğunda 2013 yılı itibariyle, Bölge illerinden Niğde'de 114 km'ye ulaşmıştır. 2011 yılında 13.741 km olan köy yolu uzunluğu 2013 yılında 15.446 km olmuştur. Demiryolu uzunluğu ise 2013 yılında 857 km olmuştur.

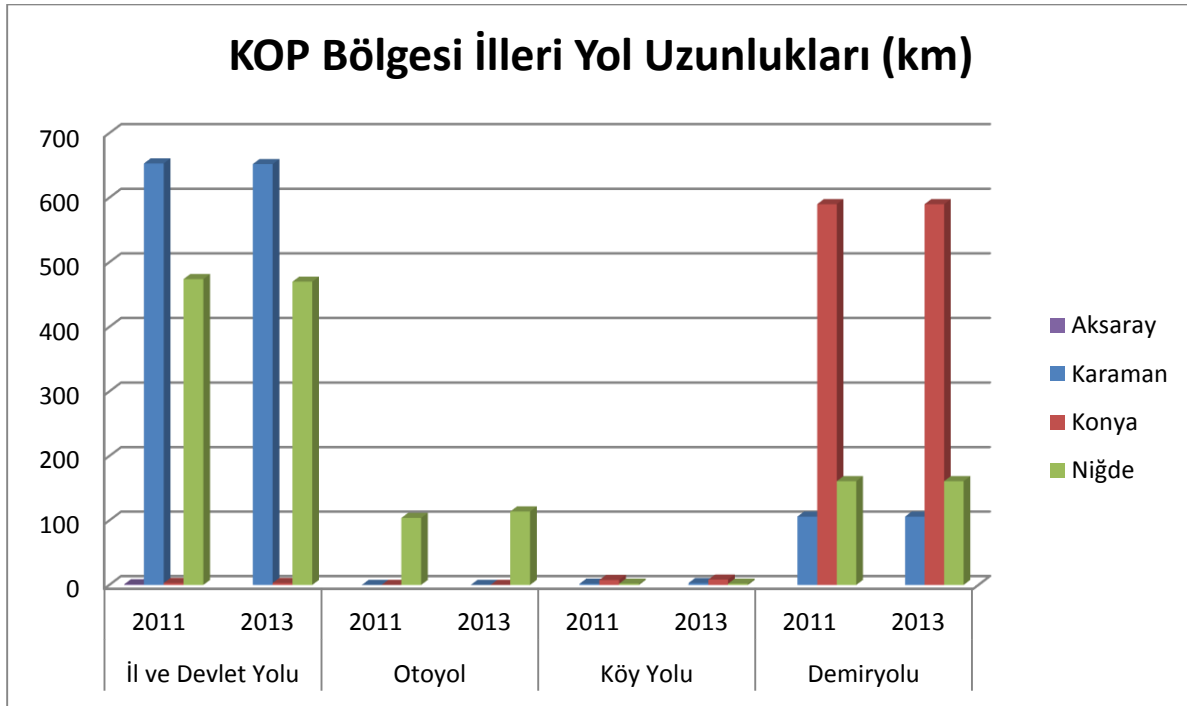

Şekil 56 KOP Bölgesi İlleri Yol Uzunlukları (2011-2013) (km)

**Tablo 86 KOP Bölgesi Motorlu Taşıt Araç Türleri ve Sayıları (2013)**

	Otomobil	Minibüs	Otobüs	Kamyone t	Kamyon	Motosikle t	Özel Amaçlı Taşıtlar	Traktör
Aksaray	45.442	1.308	1.216	11.736	5.313	11.276	223	15.822
Karaman	28.906	1.596	580	8.556	2.250	24.701	144	9.561
Konya	271.311	9.664	5.114	88.064	32.257	99.969	1.107	73.578
Niğde	31.668	1.600	873	12.361	5.178	14.010	157	14.222
<b>KOP</b>	<b>377.327</b>	<b>14.168</b>	<b>7.783</b>	<b>120.717</b>	<b>44.998</b>	<b>149.956</b>	<b>1.631</b>	<b>113.183</b>
<b>Türkiye</b>	<b>9.283.923</b>	<b>421.848</b>	<b>219.885</b>	<b>2.933.050</b>	<b>755.950</b>	<b>2.722.826</b>	<b>36.148</b>	<b>1.565.817</b>

*Kaynak: <http://www.tuik.gov.tr>, [Ziy. Tar. :26/07/2014]*

*\* Verilerde Motorsuz (römork ve yarı römork) kara taşıtları hariç tutulmuştur*

Tablo 86’da motorlu taşıt türlerine ait sayılar incelendiğinde, KOP Bölgesi’nde en çok traktör varlığı olduğu görülmektedir. Bölgede 113.183 adet traktör sayısının Türkiye içerisindeki payı %7,22 olmuştur.

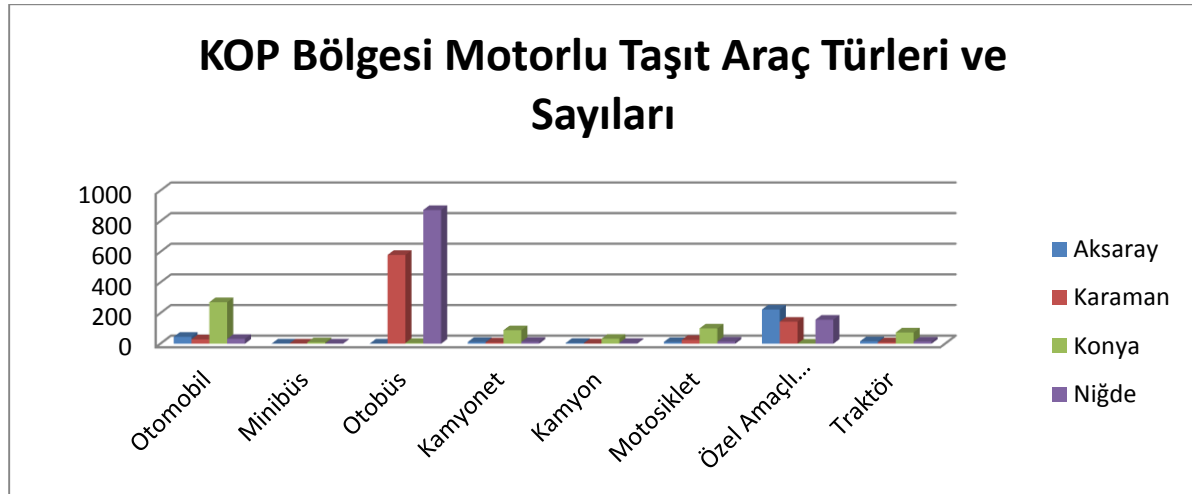

**Şekil 57 KOP Bölgesi Motorlu Taşıt Araç Türleri ve Sayıları (2013)**

Şekil 57 incelendiğinde, Konya ilinde diğer KOP illerine göre taşıt türü ve sayısı fazla olmakla beraber, otomobil sayısının fazlalığı dikkat çekmektedir.

**Tablo 87 KOP Bölgesi ve Türkiye Karşılaştırmalı Kaza Sayısı, Ölü ve Yaralı Sayıları (2013)**

	<b>Kaza sayısı</b>	<b>Ölü sayısı</b>	<b>Yaralı sayısı</b>
Aksaray	1.208	30	2.211
Karaman	790	8	1.348
Konya	6.450	135	10.947
Niğde	860	37	1.532
<b>KOP</b>	<b>9.308</b>	<b>210</b>	<b>16.038</b>
<b>Türkiye</b>	<b>161.306</b>	<b>3.685</b>	<b>274.829</b>

*Kaynak: <http://www.tuik.gov.tr>, [Ziy. Tar. :26/07/2014]*

Tablo 87'deki veriler incelendiğinde, Konya ilinde meydana gelen kaza sayısının, diğer illerin çok üzerinde olduğu ve Bölge'deki kaza sayısının yaklaşık %71'ini oluşturduğu görülmektedir. Bu yüksek kaza oranı, Konya İlinin kazalarda ölenlerin Bölge içerisinde %70'ini, yaralı sayısının ise %68'ini oluşturmaktadır (Şekil 58).

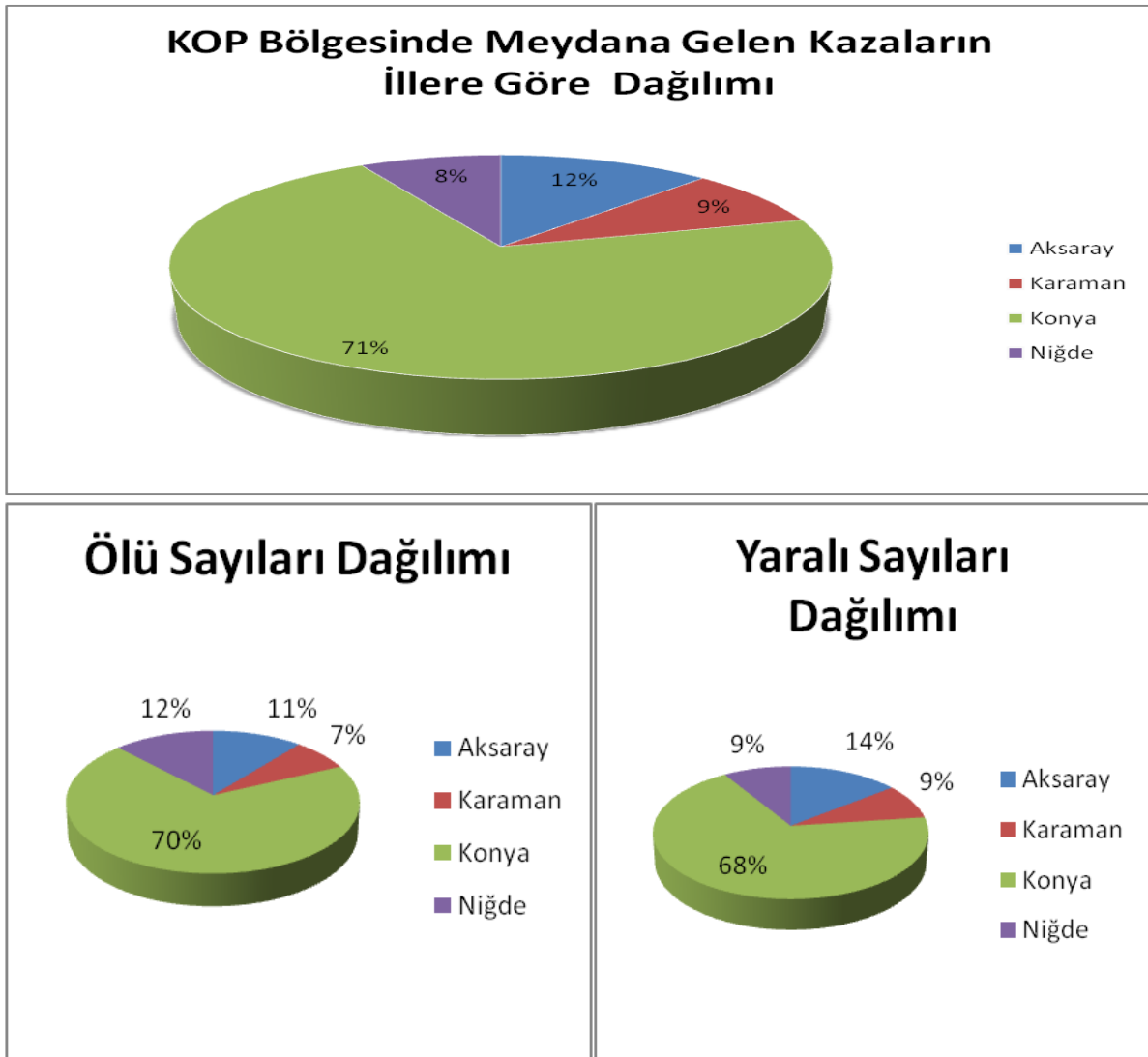

**Şekil 58 KOP Bölgesi İlleri Kaza Sayısı, Ölü Sayısı, Yaralı Sayısı Dağılımı(2013)**



**Tablo 88 KOP Bölgesi ve Türkiye İniş-Kalkış Yapan Uçak Sayıları (2013)**

İl	İniş-Kalkış Yapan Uçak Sayısı			
	Türk	Yabancı	Diğer	Toplam
Konya	6.393	16	1.362	7.771
Türkiye	877.946	181.445	164.404	1.223.795

*Kaynak: <http://www.tuik.gov.tr>, [Ziy. Tar. :26/07/2014]*

KOP Bölgesi'nde sadece Konya iline ait havalimanı bulunmaktadır. Tablo 88'deki verilerde görüldüğü gibi iniş-kalkış yapan uçak sayısının Türkiye içerisindeki payı %0,6 gibi oldukça düşük bir rakamdır. Havalimanında sefer sayılarının ve uçuş yapılan yerlerin az olması bunun başlıca nedenleri arasındadır.

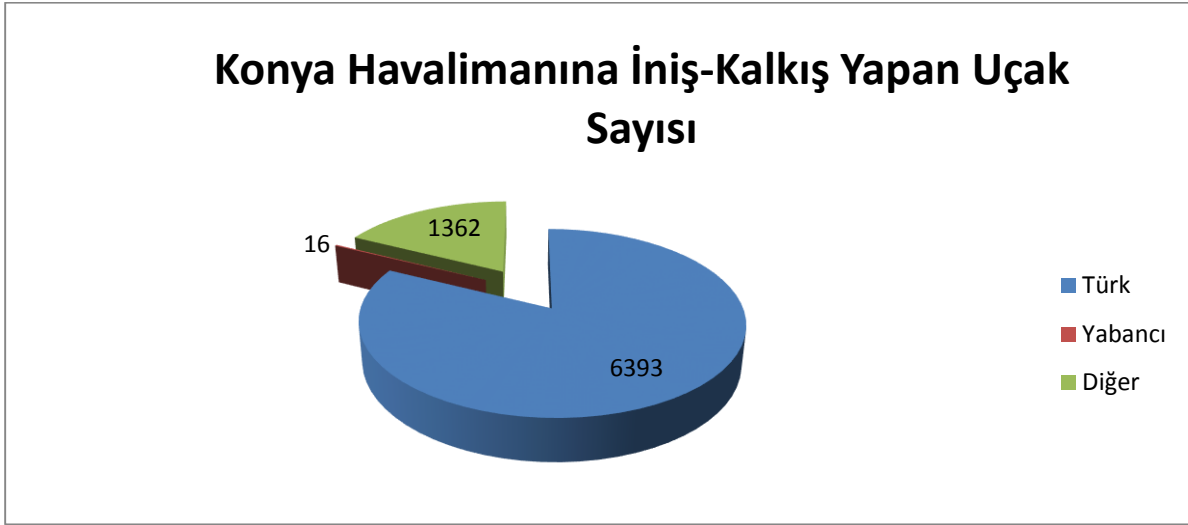

*Şekil 59 KOP Bölgesi İniş-Kalkış Yapan Uçak Sayılarının Dağılımı (2013)*

**Tablo 89 KOP Bölgesi ve Türkiye Hava Yolu Yolcu Sayıları (2013)**

İller	Yolcu sayısı				
	İç hat gelen	İç hat giden	Dış hat gelen	Dış hat giden	Toplam
Konya	383.411	383.712	33.842	34.986	835.951
Türkiye	38.093.932	38.054.594	36.550.858	36.731.037	149.430.421

*Kaynak: <http://www.tuik.gov.tr>, [Ziy. Tar. :26/07/2014]*

Tablo 89'da görüldüğü gibi, KOP Bölgesi'nde taşınan yolcu sayılarının Türkiye içerisindeki payı oldukça azdır.

## Konya Havalimanında Mevcut Yolcu Sayıları

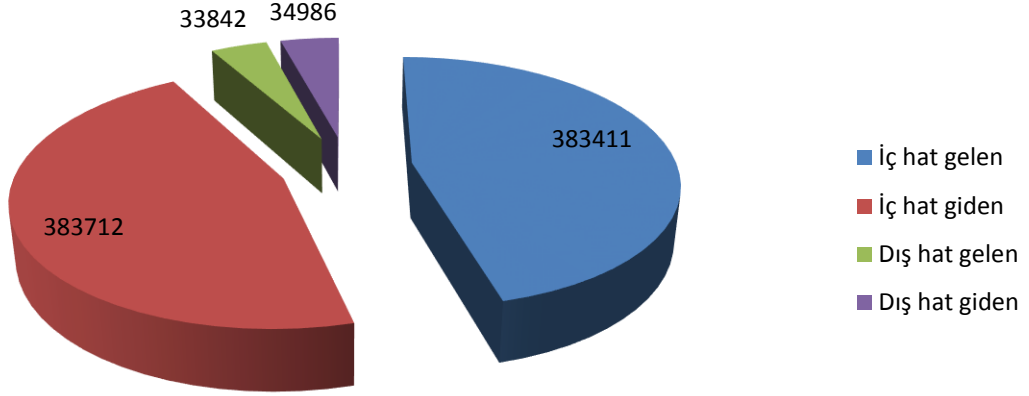

Şekil 60 Konya Havalimanında Mevcut Yolcu Sayıları (2013)

Tablo 90 KOP Bölgesi ve Türkiye Hava Yolu Taşınan Yük Sayıları (2013)

İller	Taşınan yük (ton)				Toplam
	İç hat gelen	İç hat giden	Dış hat gelen	Dış hat giden	
Konya	3.432	3.343	938	657	8.370
Türkiye	371.855	372.172	861.791	989.498	2.595.316

Kaynak: <http://www.tuik.gov.tr>, [Ziy. Tar. :26/07/2014]

Tablo 90'da görüldüğü gibi, KOP Bölgesi'nde hava yolu taşınan yük sayılarında iç hat gelen oranının toplam oran içerisindeki payı daha fazla olup, bu rakamlar Türkiye geneli ile karşılaştırıldığında oldukça düşük miktarlarda taşıma gerçekleştirilmiştir.

## Konya Havalimanında Mevcut Taşınan Yük Miktarı (Ton)

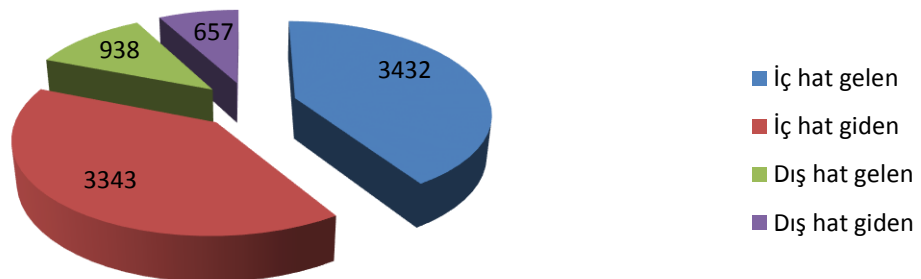

Şekil 61 KOP Havalimanında Mevcut Taşınan Yük Miktarının Dağılımı (2013)

**Tablo 91 KOP Bölgesi Demiryolu Taşınan Yolcu Sayısı ve Taşınan Yük Miktarı (2013)**

	Yolcu Sayısı	Yük Miktarı (Ton)		
		Gelen Yük	Giden Yük	Toplam Yük
Aksaray	-	-	-	-
Karaman	174.732	119.425	8.103	127.528
Konya	1.129.127	655.131	125.174	780.305
Niğde	38.663	1.767	283.539	285.306
KOP Bölgesi	1.342.522	776.323	416.816	1.193.139

*Kaynak: T.C.D.D Konya İl Müdürlüğü, 2013*

*\* Yüksek Hızlı Tren (YHT) seferleri toplama dahildir.*

Tablo 91 incelendiğinde, KOP Bölgesinde toplam demiryolu ile yolculuk eden yolcu sayısının 1.342.522 kişi, taşınan toplam yük miktarının ise 1.193.139 ton olduğu görülmektedir.

Ayrıca 24 Ağustos 2011 tarihinde Yüksek Hızlı Tren (YHT) işletmeciliğine başlanan Ankara- Konya-Ankara parkurunda, 8 gidiş 8 geliş olmak üzere 16 sefer yapılmakta olup, 24 Ağustos 2011- 11 Mart 2013 tarihleri arasında 7.825 sefer yapılarak 2.078.075 adet yolcu taşınmıştır.



**Şekil 62 KOP Bölgesi İlleri Demiryolu Taşınan Toplam Yük Miktarının Dağılımı (2013)**

## KOP Bölgesi İllerinde Demiryolu Taşımacılığında Yolcu Sayıları

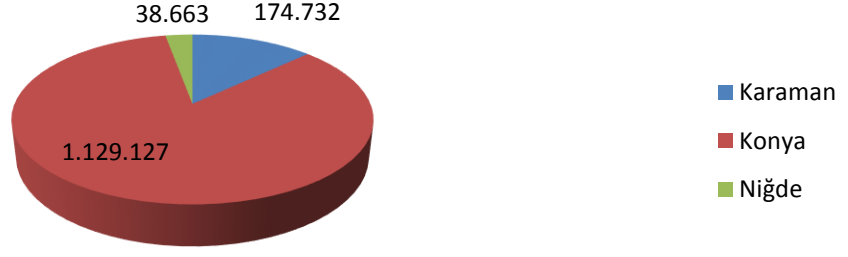

Şekil 63 KOP Bölgesi İlleri Demiryolu Taşımacılığında Yolcu Sayısı (2013)

### 5.5. KÜLTÜR-TURİZM SEKTÖRÜ

Tablo 92 Turizm İşletme Belgeli Konaklama Tesislerinde KOP Bölgesinde Yıllar İtibariyle Geliş ve Geceleme Sayıları

Yıllar	Tesis Geliş Sayısı			Geceleme Sayısı		
	Yabancı	Yerli	Toplam	Yabancı	Yerli	Toplam
2010	187.222	337.557	524.779	232.563	482.482	715.045
2011	166.807	353.747	520.554	212.264	516.713	728.977
2012	141.887	397.360	539.247	202.268	586.061	788.329

Kaynak: <http://kultur.gov.tr/>, [Ziy. Tar. : 16 /06/2014]

Tablo 92'deki Turizm İşletme Belgeli tesislerde yıllar itibariyle verilen mevcut durum bilgileri incelendiğinde, KOP Bölgesi'ne gelen yerli turist ve yabancı turist sayısında artış olduğu gözlenmektedir. Ayrıca yerli ve yabancı turistlerin bölgede geceleme sürelerinde de artış söz konusu olmuştur.

**Tablo 93 Turizm İşletme Belgeli Konaklama Tesislerinde İller Bazında Mevcut Durum**

İller	Tesise Geliş Sayısı (Yabancı)	Tesise Geliş Sayısı (Yerli)	Tesise Geliş Sayısı (Toplam)	Geceleme Sayısı (Yabancı)	Geceleme Sayısı (Yerli)	Geceleme Sayısı (Toplam)
<b>2012 Yılı</b>						
Aksaray	10.014	71.732	81.746	15.886	104.357	120.243
Karaman	1.199	23.322	24.521	3.611	38.866	42.477
Konya	129.897	279.955	409.852	180.392	406.075	586.467
Niğde	777	22.351	23.128	2.379	36.763	39.142
<b>KOP</b>	<b>141.887</b>	<b>397.360</b>	<b>539.247</b>	<b>202.268</b>	<b>586.061</b>	<b>788.329</b>
Türkiye	20.481.308	15.701.931	36.183.239	90.822.045	30.332.132	121.154.177
<b>2011 Yılı</b>						
Aksaray	11.020	59.025	70.045	17.994	81.672	99.666
Karaman	972	16.620	17.592	2.737	27.428	30.165
Konya	151.865	262.366	414.231	186.775	385.007	571.782
Niğde	2.950	15.736	18.686	4.758	22.606	27.364
<b>KOP</b>	<b>166.807</b>	<b>353.747</b>	<b>520.554</b>	<b>212.264</b>	<b>516.713</b>	<b>728.977</b>
Türkiye	19.264.058	14.350.129	33.614.187	78.888.865	27.616.616	106.505.481
<b>2010 Yılı</b>						
Aksaray	21.337	66.452	87.789	26.907	84.392	111.299
Karaman	275	12.748	13.023	365	16.756	17.121
Konya	164.335	244.361	408.696	202.830	358.265	561.095
Niğde	1.275	13.996	15.271	2.461	23.069	25.530
<b>KOP</b>	<b>187.222</b>	<b>337.557</b>	<b>524.779</b>	<b>232.563</b>	<b>482.482</b>	<b>715.045</b>
Türkiye	17.415.364	12.338.602	29.753.966	74.325.670	23.832.337	98.158.007

**Kaynak:** <http://kultur.gov.tr/>, [Ziy. Tar. : 16 /06/2014]

Tablo 93'de, iller bazında Turizm İşletme Belgeli konaklama tesislerindeki mevcut durum verilmiştir. Tesise geliş sayılarında KOP illerindeki sıralama, Konya, Aksaray, Karaman ve Niğde şeklindedir. Tablo verileri incelendiğinde, Konya'yı ziyaret eden kişi sayısının fazlalığının inanç turizmi Mevlana, Aksaray'ın ziyaretçi sayısının fazla olmasının nedeninin ise Kapadokya Bölgesi olduğu sonucuna varılmaktadır.

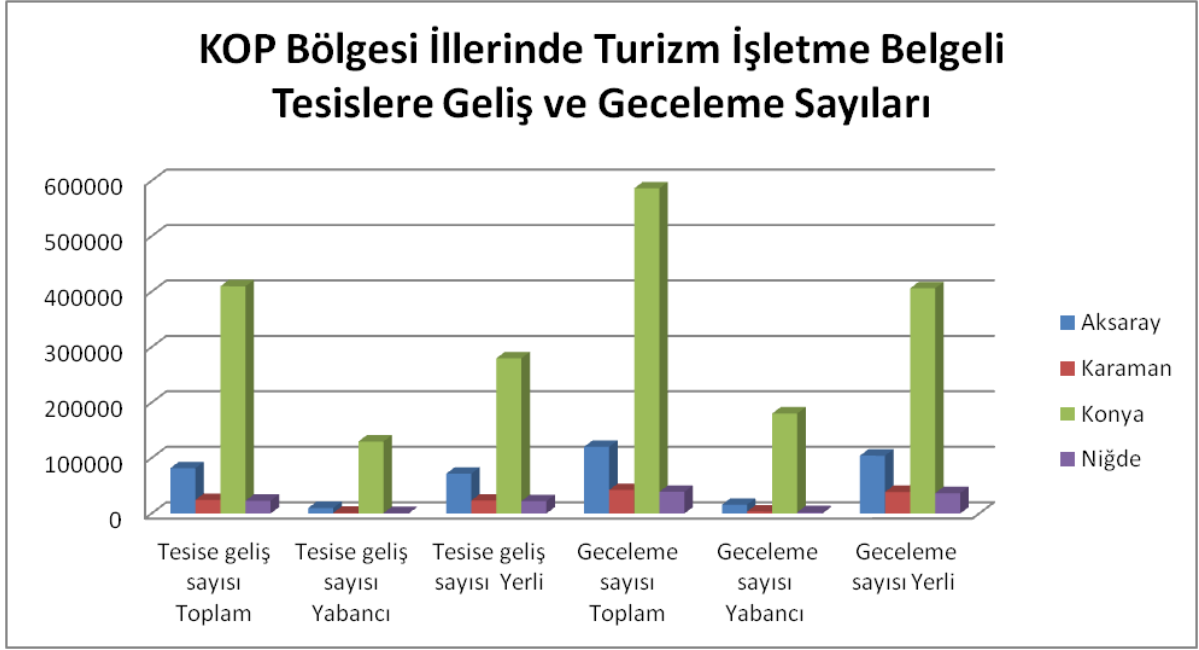

Şekil 64 KOP Bölgesi İlleri Turizm İşletme Belgeli Konaklama Tesislerinde Geliş ve Geceleme Sayıları Dağılımı

Tablo 94 Belediye Belgeli Konaklama Tesislerinde KOP Bölgesi'nde Yıllar İtibariyle Geliş ve Geceleme Sayıları

Yıllar	Tesise Geliş Sayısı			Geceleme Sayısı		
	Yabancı	Yerli	Toplam	Yabancı	Yerli	Toplam
2010	15.072	278.040	293.112	22.190	413.497	435.687
2011	19.774	278.717	298.491	25.435	309.415	415.850
2012	16.852	317.934	334.786	22.337	444.267	466.604

Kaynak: <http://kultur.gov.tr/>, [Ziy. Tar. : 16 /06/2014]

Tablo 94'deki Belediye Belgeli tesislerdeki yıllar itibariyle mevcut durum bilgileri incelendiğinde, KOP Bölgesi'ne gelen yerli turist sayısında artış olduğu gözlenmektedir. Yabancı turist sayısında ise; 2010 yılına nazaran 2012 yılında yaklaşık %15 oranında bir azalma söz konusu olmuştur. Bu duruma bağlı olarak yıllar itibariyle geceleme sayılarında ise yerli turistte artış, yabancı turist sayısında ise azalış gözlenmektedir.

**Tablo 95 Belediye Belgeli Konaklama Tesislerinde İller Bazında Mevcut Durum**

İller	Tesise Geliş Sayısı (Yabancı)	Tesise Geliş Sayısı (Yerli)	Tesise Geliş Sayısı (Toplam)	Geceleme Sayısı (Yabancı)	Geceleme Sayısı (Yerli)	Geceleme Sayısı (Toplam)
<b>2012 Yılı</b>						
Aksaray	4.744	29.310	34.054	5.028	32.573	37.601
Karaman	279	20.978	21.257	942	27.668	28.610
Konya	7.489	208.298	215.787	11.746	311.753	323.499
Niğde	4.340	59.348	63.688	4.621	72.273	76.894
<b>KOP</b>	<b>16.852</b>	<b>317.934</b>	<b>334.786</b>	<b>22.337</b>	<b>444.267</b>	<b>466.604</b>
Türkiye	6.388.684	16.249.597	22.638.281	22.508.367	28.656.168	51.164.535
<b>2011 Yılı</b>						
Aksaray	4.237	32.564	40.102	4.746	35.356	40.102
Karaman	435	34.288	34.723	1.283	45.201	46.484
Konya	14.688	183.996	198.684	18.992	271.049	290.041
Niğde	414	27.869	28.283	414	38.809	39.223
<b>KOP</b>	<b>19.774</b>	<b>278.717</b>	<b>301.792</b>	<b>25.435</b>	<b>390.415</b>	<b>415.850</b>
Türkiye	6.846.474	15.565.115	22.411.589	22.662.247	27.066.987	49.729.234
<b>2010 Yılı</b>						
Aksaray	4.557	32.616	37.173	5.435	33.228	38.663
Karaman	284	27.029	27.313	598	37.563	38.161
Konya	9.910	208.026	217.936	15.646	330.193	345.839
Niğde	321	10.369	10.690	511	12.513	13.024
<b>KOP</b>	<b>15.072</b>	<b>278.040</b>	<b>293.112</b>	<b>22.190</b>	<b>413.497</b>	<b>435.687</b>
Türkiye	7.834.701	15.665.190	23.499.891	25.814.082	25.214.853	51.028.935

**Kaynak:** <http://kultur.gov.tr/>, [Ziy. Tar. : 16/06/2014]

Tablo 95'de, iller bazında Belediye Belgeli konaklama tesislerindeki mevcut durum verileri verilmiştir. Tesise geliş sayılarında, KOP illerindeki sıralama Konya, Aksaray, Niğde ve Karaman şeklindedir. Tablo verileri incelendiğinde, Tablo 94'e paralel olarak, Konya'yı ziyaret eden kişi sayısının fazlalığının inanç turizmi Mevlana, Aksaray ziyaretçi sayısının fazla olmasının nedeni olarak Kapadokya Bölgesi'nin bu illerde yer alması olarak gösterilmektedir.

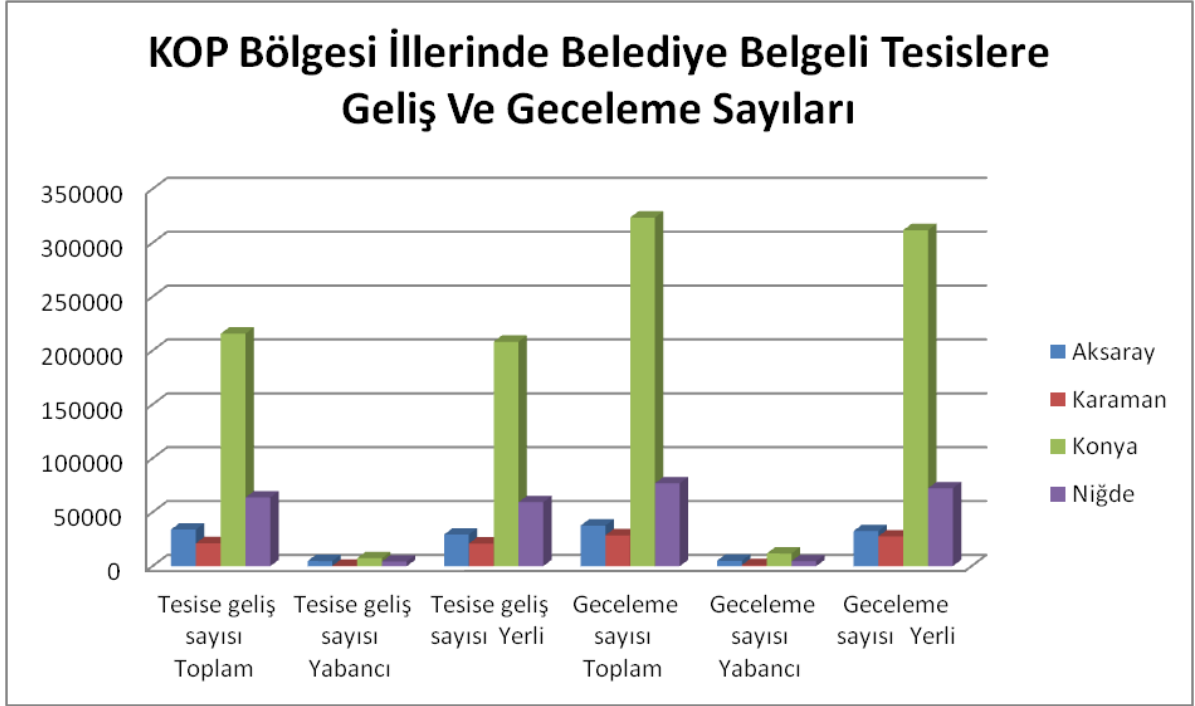

**Şekil 65 KOP Bölgesi İlleri Belediye Belgeli Konaklama Tesislerinde Geliş ve Geceleme Sayıları**

**Tablo 96 KOP Bölgesi'nde Geceleme ve Ortalama Kalış Süreleri**

İller	Ortalama Kalış Süresi		
	Yerli	Yabancı	Toplam
Aksaray	1,5	1,6	1,5
Karaman	1,7	3,0	1,7
Konya	1,5	1,4	1,4
Niğde	1,6	3,1	1,7

**Kaynak:** <http://kultur.gov.tr/>, [Ziy. Tar. : 16 /06/2014]

Aksaray, Karaman, Konya, Niğde illeri arasında ortalama kalış süresi en düşük 1,4 gün, en yüksek 1,7 gün olmuştur (Tablo 96). Bölge, Türkiye'nin en çok ziyaretçi alan üçüncü müzesi olan Mevlana Müzesi'ni bünyesinde barındırmasına ve müze ziyaretçi sayısı açısından Türkiye ortalamasının üzerinde olmasına rağmen Bölge'de ortalama konaklama süresi istenilen rakamlara ulaşamamaktadır. Ortalama geceleme süresinin uzatılabilmesi için Bölge'deki nitelikli tesis (butik otel, motel, pansiyon) ve yatak kapasitesi ile turizm faaliyetlerinin çeşitliliğinin artırılması gerekmektedir.



**Tablo 97KOP İlleri Tescil Edilmiş Kültür ve Tabiat Varlıkları (2013)**

	Aksaray	Karaman	Konya	Niğde	KOP	Türkiye
<b>Sit Alanları</b>						
Arkeolojik Sit Alanları	149	77	589	111	926	11.399
Kentsel Sit Alanı	6	3	5		28	258
Tarihi Sit Alanı		3	43		46	154
Kentsel Arkeolojik Sit Alanı	1	2	1	2	6	32
Diğer Sit Alanları (Üst üste sit alanları)	7	3	30	4	44	444
Arkeolojik ve Doğal Sit Alanı	3	2	22	4	31	
Arkeolojik-Doğal-Tarihi Sit Alanı			1		1	
Doğal ve Tarihi Sit Alanı			1		1	
Kentsel ve Doğal Sit Alanı						
Arkeolojik ve Tarihi Sit Alanı						
Tarihi ve Kentsel Sit Alanı	1	1	4		6	
Arkeolojik-Tarihi Kentsel Sit Alanı			1		1	
Doğal-Tarihi-Kentsel Sit Alanı						
Arkeolojik ve Kentsel Sit Alanı	2	-	1		3	
Kentsel-Doğal-Arkeolojik Sit Alanı	1	-			1	
Arkeolojik-Doğal-Tarihi-Kentsel Sit Alanı						
<b>TOPLAM</b>	<b>163</b>	<b>88</b>	<b>668</b>	<b>117</b>	<b>1.036</b>	<b>12.287</b>
<b>Taşınmaz Kültür ve Tabiat Varlıkları</b>						
Sivil Mimarlık Örneği	232	153	703	120	1.208	62.868
Dinsel Yapılar	174	127	201	117	619	8.868
Kültürel Yapılar	62	103	130	78	373	10.134
İdari Yapılar	13	5	27	9	54	2.555
Askeri Yapılar	1	1	4	1	7	1.056
Endüstriyel ve Ticari Yapılar	62		28	1	91	3.513
Mezarlıklar	14	26	36	10	86	3.455
Şehitlikler			6		6	230
Anıt ve Abideler	1	1	5		7	326
Kalıntılar	27	8	12	5	52	2.109
Korunmaya Alınan Sokaklar						61
<b>Toplam</b>	<b>586</b>	<b>424</b>	<b>1.152</b>	<b>341</b>	<b>2.503</b>	<b>95.175</b>
<b>GENEL TOPLAM</b>	<b>749</b>	<b>512</b>	<b>1.820</b>	<b>458</b>	<b>3.539</b>	<b>107.462</b>

*Kaynak: www.Kültür ve Turizm Bakanlığı, Ziy. Tar : 14/02/2014*

*Not: 17.08.2011 tarihli ve 28028 sayılı Resmi Gazetede yayımlanarak yürürlüğe giren 648 no'lu (KHK) kapsamında doğal sit alanlarının ve tabiat varlıklarının Çevre ve Şehircilik Bakanlığı'na devri söz konusu olduğundan; bu alanlara ilişkin veriler bu tarihe kadar olan verilerdir.*

**Tablo 98 KOP Bölgesi ve Türkiye Müze ve Müze, Ören Yerleri Ziyaretçi Sayıları**

	2010		2011	
	Müze Sayısı	Ziyaretçi Sayısı	Müze Sayısı	Ziyaretçi Sayısı
Aksaray	1	243.202	1	279.806
Karaman	1	11.975	1	12.553
Konya	10	1.865.202	10	1.903.049
Niğde	1	243.202	1	40.009
<b>KOP Bölgesi</b>	13	2.363.581	13	2.235.417
<b>Türkiye</b>	185	25.107.203	189	28.459.311

Kaynak: <http://www.tuik.gov.tr>, [Ziy. Tar. :14/02/2013]

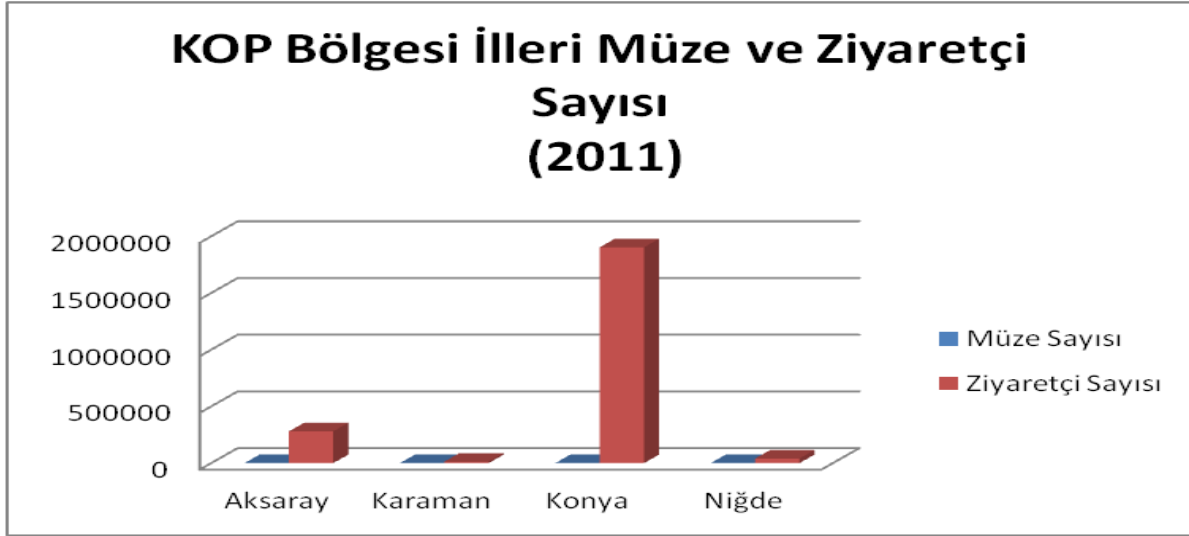

**Şekil 66 KOP Bölgesi İlleri Müze ve Ziyaretçi Sayıları (2011)**

**Tablo 99 KOP Bölgesi Tiyatro Salonu Sayısı, Koltuk Sayısı, Gösteri ve Seyirci Sayısı (2012)**

İller	Tiyatro Salon Sayısı	Koltuk Sayısı	Gösteri Sayısı	Seyirci Sayısı
Aksaray	3	1.033	36	13.168
Karaman	-	-	-	-
Konya	4	2.319	345	129.140
Niğde	2	830	48	16.190
<b>KOP BÖLGESİ</b>	9	4.182	429	158.498
<b>TÜRKİYE</b>	606	229.435	25.043	5.621.066

Kaynak: <http://www.tuik.gov.tr>, [Ziy. Tar. :28/03/2014]

Tablo 99'daki veriler incelendiğinde, KOP Bölgesi, 9 tiyatro ve 4.182 adet koltuk sayısına sahip olup; 429 gösteri ve 158.494 seyirci sayısına ulaşılmıştır.

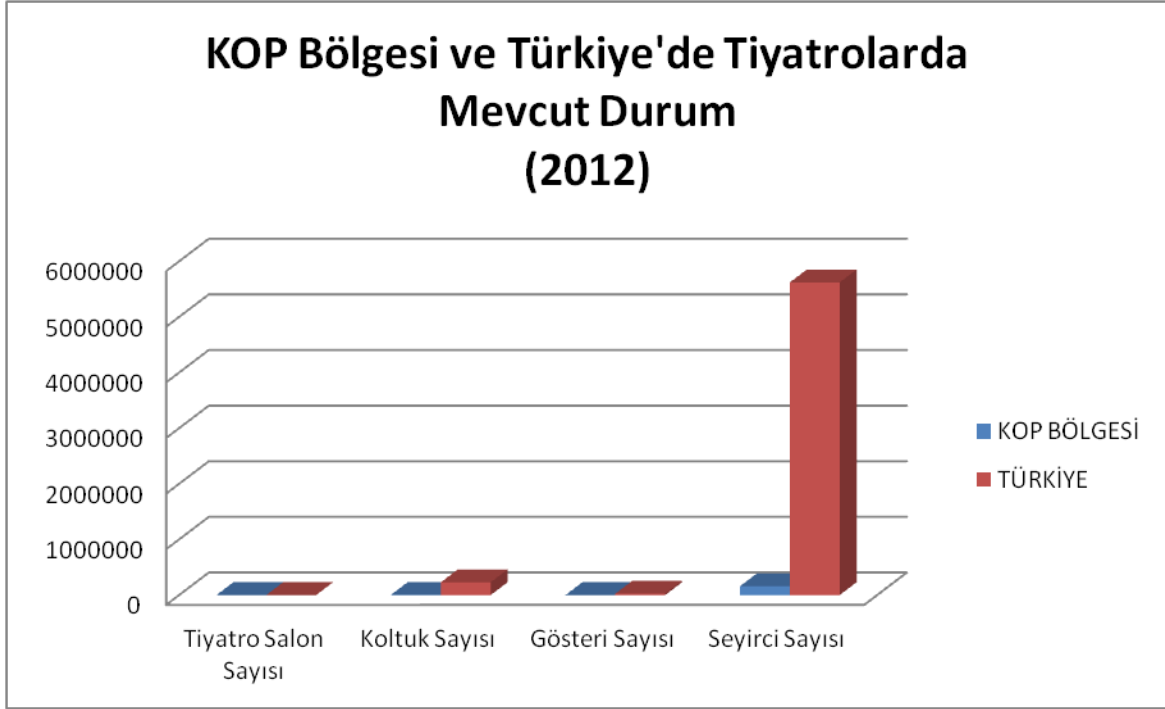

Şekil 67 KOP Bölgesi Tiyatro Salon Sayısı, Koltuk Sayısı, Gösteri ve Seyirci Sayısı Dağılımı(2012)

Tablo 100 KOP Bölgesi Sinema Salonu Sayısı, Koltuk Sayısı, Gösteri ve Seyirci Sayısı  
(2012)

İller	Sinema Salon Sayısı	Koltuk Sayısı	Gösteri Sayısı	Seyirci Sayısı
Aksaray	4	438	39	34.919
Karaman	2	299	32	32.863
Konya	49	7.421	565	1.072.304
Niğde	8	637	126	41.678
<b>KOP Bölgesi</b>	<b>63</b>	<b>8.795</b>	<b>762</b>	<b>1.181.764</b>
<b>Türkiye</b>	<b>1.998</b>	<b>263.301</b>	<b>37.546</b>	<b>39.002.190</b>

Kaynak: <http://www.tuik.gov.tr>, [Ziy. Tar. :14/02/2013]

Tablo 100'deki veriler incelendiğinde, KOP Bölgesi 63 sinema salonu ve 8.795 koltuğa sahip olup; bu salonlarda 762 gösteri ve 1.181.764 seyirci sayısına ulaşılmıştır.

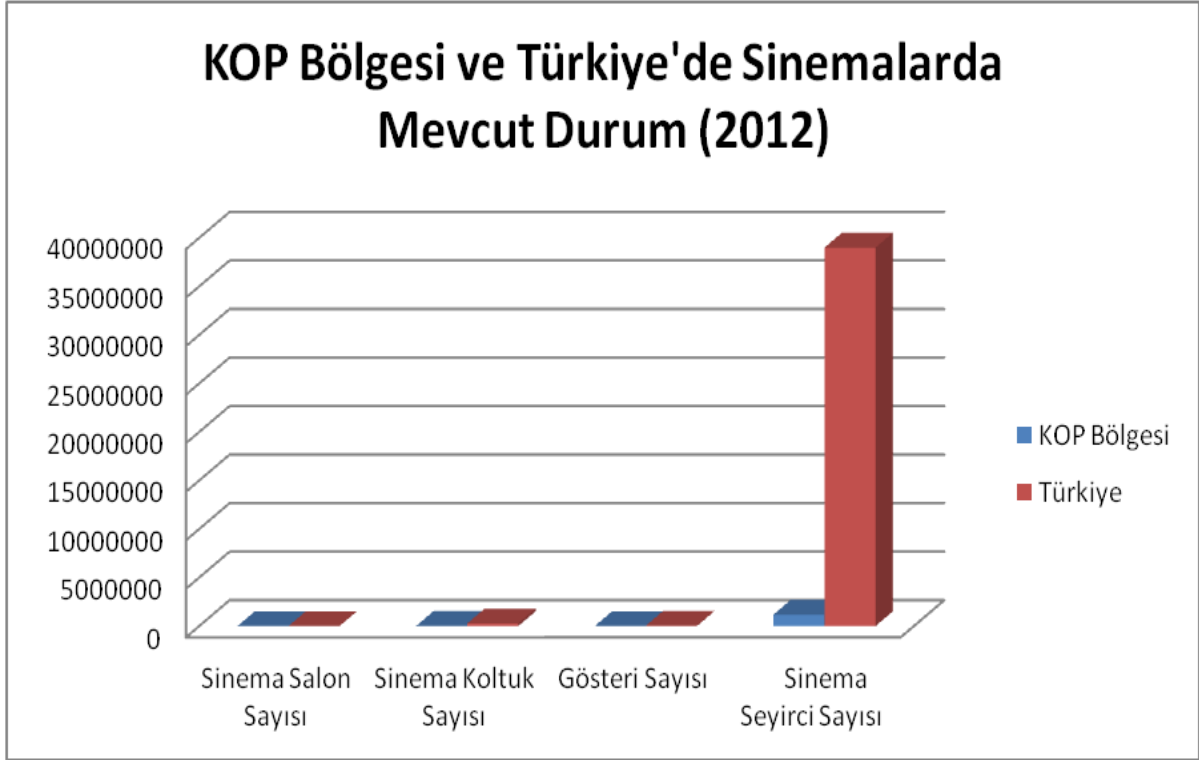

Şekil 68 KOP Bölgesi Sinema Salon Sayısı, Koltuk Sayısı, Gösteri ve Seyirci Sayısı Dağılımı(2012)

Tablo 101 KOP Bölgesi Halk Kütüphaneleri Mevcut Durum (2012)

İller	Kütüphane Sayısı	Kitap Sayısı	Yararlanma Sayısı	Bin Kişi Başına Düşen Yararlanma Sayısı	Ödünç Verilen Materyal Sayısı
Aksaray	8	101.955	243.774	642	74.659
Karaman	7	95.961	131.888	560	87.142
Konya	35	484.647	1.881.472	917	310.978
Niğde	16	158.582	107.518	316	44.656
<b>KOP Bölgesi</b>	<b>66</b>	<b>841.145</b>	<b>2.364.652</b>	<b>786</b>	<b>517.435</b>
<b>Türkiye</b>	<b>1.112</b>	<b>15.785.280</b>	<b>19.545.940</b>	<b>258</b>	<b>6.790.817</b>

Kaynak: <http://www.tuik.gov.tr>, [Ziy. Tar. :24/03/2014]

Tablo 101'deki veriler incelendiğinde, KOP Bölgesi'nde 66 kütüphane, 841.145 kitap, 517.435 ödünç verilen materyal sayısı bulunup; 2.364.652 yararlanıcıya ulaşılmıştır. Bölge'de bin kişi başına düşen yararlanma sayısına bakıldığında; Bölge'nin Türkiye oranına göre yüksek seviyede olduğu gözlenmektedir.

## KOP Bölgesi ve Türkiye'de Halk Kütüphanelerinde Mevcut Durum (2012)

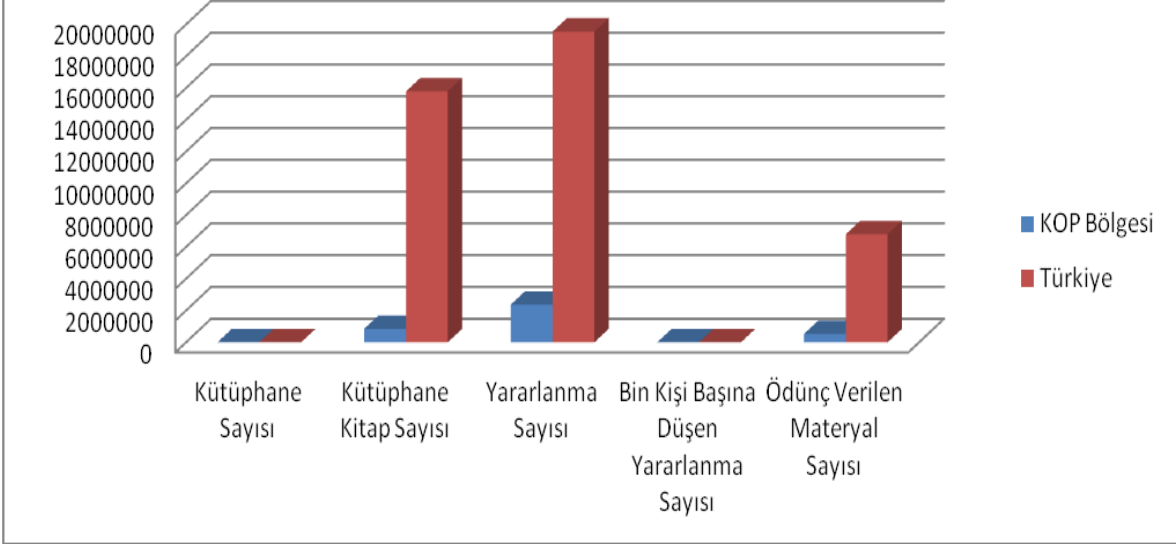

**Şekil 69 KOP Bölgesi Halk Kütüphanelerinde Mevcut Durum (2012)**

## 5.6. KIRSAL VE KENTSEL ALTYAPI

Tablo 102 KOP Bölgesi İllerinde İçme ve Kullanma Suyu Şebekesi ve Arıtma Tesisleri (2012)

İller	Toplam belediye nüfusu	İçme ve kullanma suyu şebekesi ile hizmet verilen belediye nüfusu	İçme ve kullanma suyu şebekesi ile hizmet verilen nüfusun belediye nüfusu içindeki oranı (%)	Belediyeler tarafından içme ve kullanma suyu şebekesi için çekilen yüzey suyu miktarı (1 000 m3/yıl)	Belediyeler tarafından içme ve kullanma suyu şebekesi için çekilen yeraltı suyu miktarı (1 000 m3/yıl)	Toplam çekilen su miktarı (1 000 m3/yıl)	İçmesuyu arıtma tesisi ile hizmet verilen belediye nüfusu(1)	İçmesuyu arıtma tesisi ile hizmet verilen nüfusun belediye nüfusu içindeki oranı (%) (1)	Toplam tesis sayısı	Toplam kapasite (1 000 m3/yıl)	Toplam arıtılan miktar (1 000 m3/yıl)
Aksaray	319.277	310.872	97	6.224	15.891	22.114	173.136	54	4	26.352	12.284
Karaman	185.426	185.426	100	-	10.905	10.905	-	-	-	-	-
Konya	1.860.236	1.859.856	100	28.892	105.914	134.806	445.875	24	11	50.165	31.377
Niğde	283.218	280.916	99	-	29.910	29.910	-	-	-	-	-
KOP	2.648.157	2.637.070	-	35.116	162.620	197.735	619.011	-	15	76.517	43.661
Türkiye	63.743.047	62.649.551	98	2.592.253	2.344.090	4.936.342	35.868.415	56	258	4.629.842	2.729.430

**Not:** (1) Başka ildeki bir belediyenin arıtma tesisini kullanan belediyelerin nüfusları bağlı oldukları ile dahil edilmiştir.

**Kaynak:** TÜİK, Ziy. Tar.[16/06/2014]

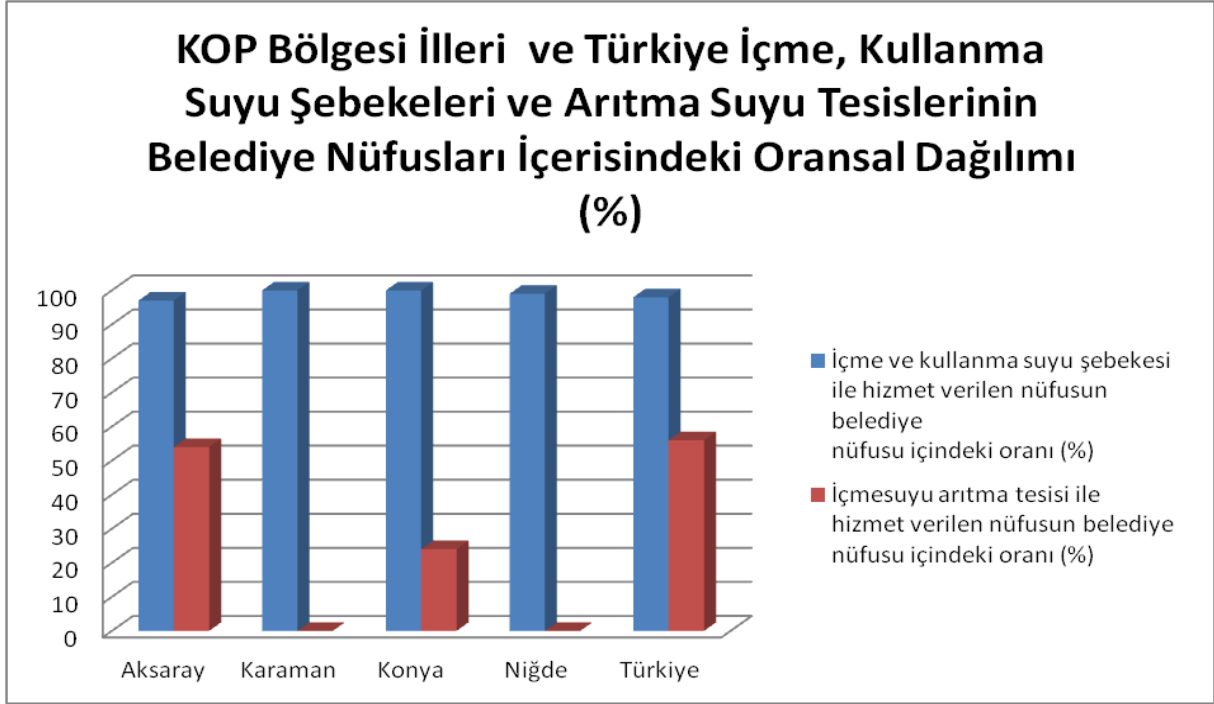

**Şekil 70 KOP Bölgesi İlleri ve Türkiye İçme Suyu Şebekeleri ve Arıtma Suyu Tesislerinin Belediye Nüfusları İçerisindeki Oransal Dağılım (%) Grafığı,2012**

Kentsel altyapılar açısından değerlendirildiğinde; Bölge’de özellikle il ve ilçe merkezlerinin içme ve kullanma suyu şebeke altyapıları büyük ölçüde tamamlanmıştır. Bölge’de kişi başı ortalama su tüketimi  $74,7 \text{ m}^3$  olup tarımsal sulamada olduğu gibi içme suyu ihtiyacının da çoğunluğu (%82) yeraltı sularından temin edilmektedir (Tablo 102, Şekil 70).

İçme suyu arıtma tesisleri açısından Bölge’nin durumu incelendiğinde toplam belediye nüfusunun sadece %23,4’üne arıtılmış su temin edilebilirken, Türkiye’de bu oran %56,3’tür. Bu bağlamda uzun vadede ekonomik olmaktan çıkacak olan yeraltı suyu kullanımına bağımlılıktan kurtulmak için alternatif su temini projeleri ile içme suyu arıtma tesislerinin yaygınlaştırılması Bölge’nin öncelikli ihtiyaçları olarak ön plana çıkmaktadır.

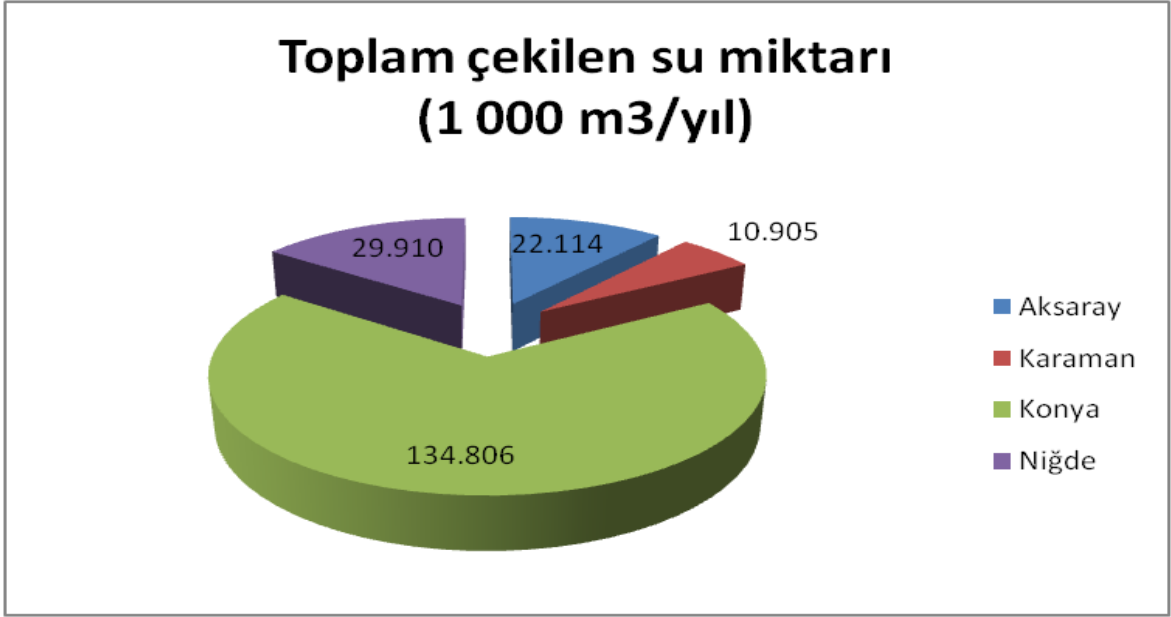

Şekil 71 KOP İllerinde Belediyelerce toplam çekilen su miktar dağılım(1000 m<sup>3</sup>) grafiği,2012



**Tablo 103 KOP Bölgesi İlleri ve Türkiye Belediye Atık İstatistikleri (2012)**

İller	Atık Hizmeti Verilen Belediye Nüfusu	Atık Hizmeti Verilen Nüfusun Toplam Nüfus İçerisindeki Oranı (%)	Atık Hizmeti Verilen Nüfusun Belediye Nüfusu İçerisindeki Oranı (%)	Büyükşehir belediyesi çöplüğüne dökülen Atık miktarı (ton/yıl)	Belediyesi çöplüğüne dökülen atık miktarı (ton/yıl)	Başka belediye çöplüğü Atık miktarı (ton/yıl)	Düzenli depolama Atık miktarı (ton/yıl)	Kompost tesisi Atık miktarı (ton/yıl)	Açıkta yakma Atık miktarı (ton/yıl)	Dereye ve göle dökülen atık miktarı (ton/yıl)	Gömme Atık miktarı (ton/yıl)	Diğer Atık miktarı (ton/yıl)(1)	Toplam Atık miktarı (ton/yıl)
<b>Aksaray</b>	312.110	82	98	-	21.437	125	75.100	-	9.150	-	92	1.311	107.214
<b>Karaman</b>	184.214	78	99	-	50.042	-	22.427	-	-	-	-	-	72.469
<b>Konya</b>	1.826.004	89	98	429.011	228.407	4.777	28.781	-	1.827	889	1.179	10.907	705.777
<b>Niğde</b>	269.626	79	95	-	118.261	443	-	-	738	-	-	572	120.014
<b>KOP</b>	2.591.954			429.011	418.147	5.345	126.308		11.715	889	1.179	12.790	1.005.474
<b>Türkiye</b>	63.105.474	83	99	1.106.706	8.216.626	447.635	15.484.196	154.652	104.751	33.409	94.315	202.283	25.844.572

*Not: (1) Dolgu yaparak, eski taş ocağı, kömür dekapaj sahası, kurudere yatağı, boş alan, tarımsal arazi, ormanlık arazi kapsamaktadır.*

*Kaynak: TÜİK, Ziy Tar.[16/06/2014]*

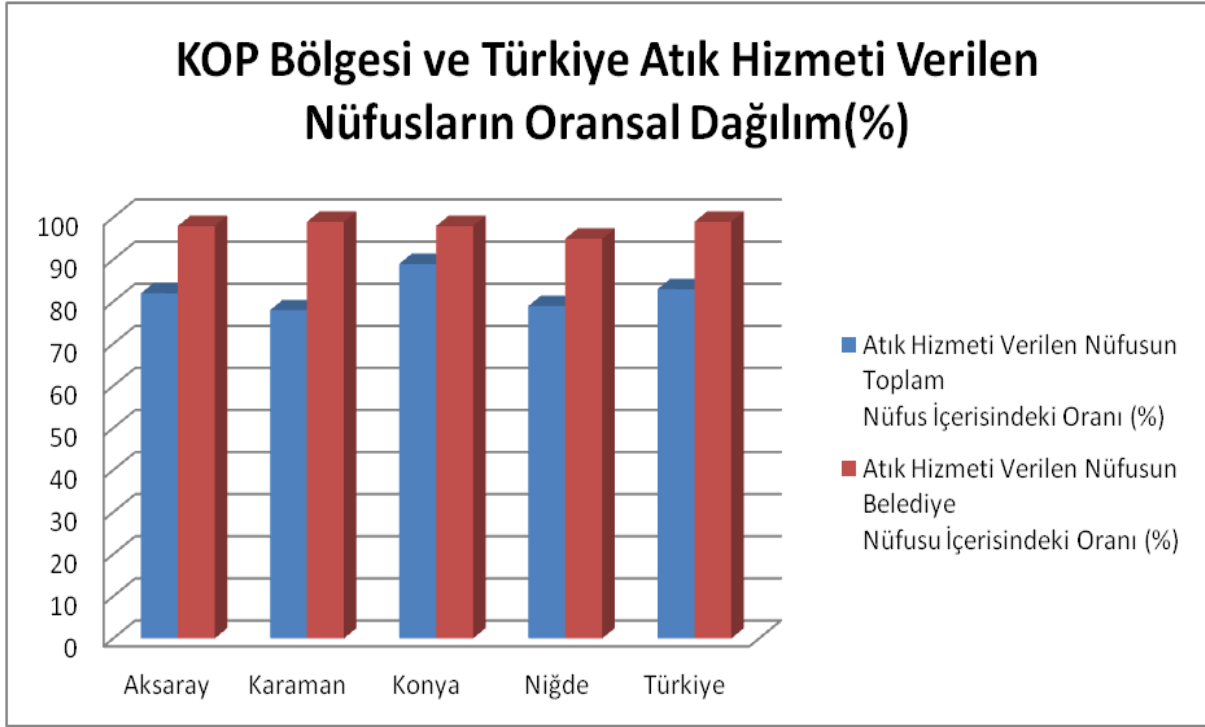

Şekil 72 KOP Bölgesi ve Türkiye Atık Hizmeti Verilen Nüfusların Oransal Dağılımı (%),2012

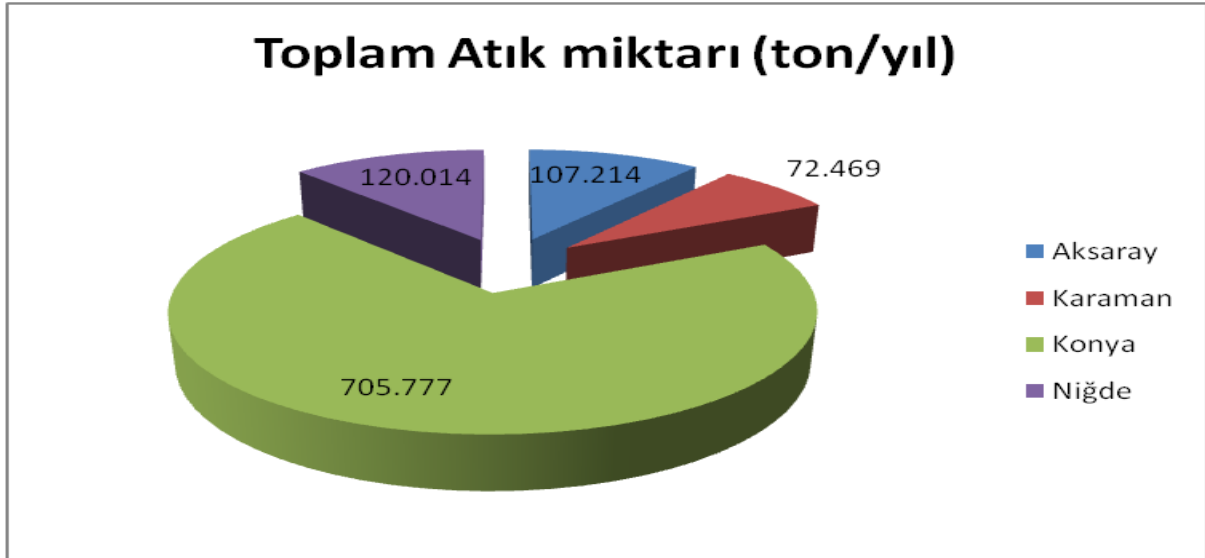

Şekil 73 KOP Bölgesi İllerinde toplanan atık miktar dağılım grafiği (2012)

## KOP Bölgesi İllerindeki Atık Miktarlarının Bertaraf Yöntemlerine Göre Dağılımı (Ton/yıl)

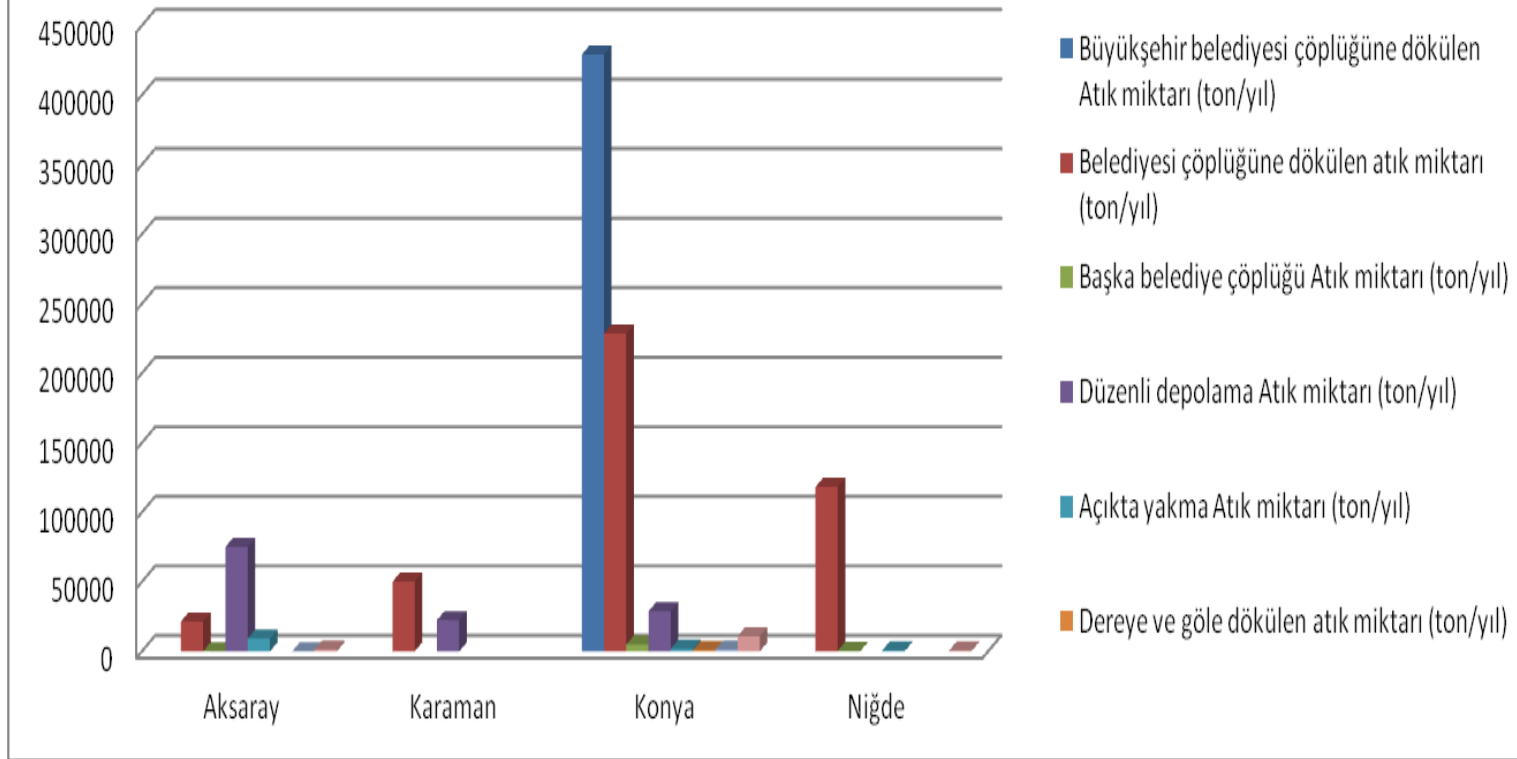

Şekil 74 KOP Bölgesi İllerindeki Atık Miktarlarının Bertaraf Yöntemlerine Göre Dağılımı (Ton/yıl)

**Tablo 104 KOP Bölgesi İlleri ve Türkiye Atıksu Arıtma Tesislerinde Mevcut Durum (2012)**

İller	Arıtma tesisi ile hizmet verilen belediye nüfusu	Arıtma tesisi ile hizmet verilen nüfusun belediye nüfusu içindeki oranı (%)	Toplam arıtma tesisi sayısı	Toplam kapasite (1000 m <sup>3</sup> /yıl)	Biyolojik arıtma tesisinde arıtılan miktar (1000 m <sup>3</sup> /yıl)	Gelişmiş arıtma tesisinde arıtılan miktar (1000 m <sup>3</sup> /yıl)	Doğal arıtma sistemi ile arıtılan miktar (1000 m <sup>3</sup> /yıl)	Toplam arıtılan miktar (1000 m <sup>3</sup> /yıl)
<b>Aksaray</b>	-	-	-	-	-	-	-	-
<b>Karaman</b>	138.407	75	4	16.421	4.480	-	-	4.480
<b>Konya</b>	1.275.453	69	26	132.120	3.118	59.255	442	62.815
<b>Niğde</b>	156.762	55	3	22.449	15.475	-	-	15.475
<b>KOP</b>	1.570.622		33	170.990	23.073	59.255	442	82.770
<b>Türkiye</b>	43.543.737	68	460	5.562.075	1.072.873	1.245.977	8.795	3.256.980

*Kaynak: TÜİK, Ziy Tar. [16/06/2014]*

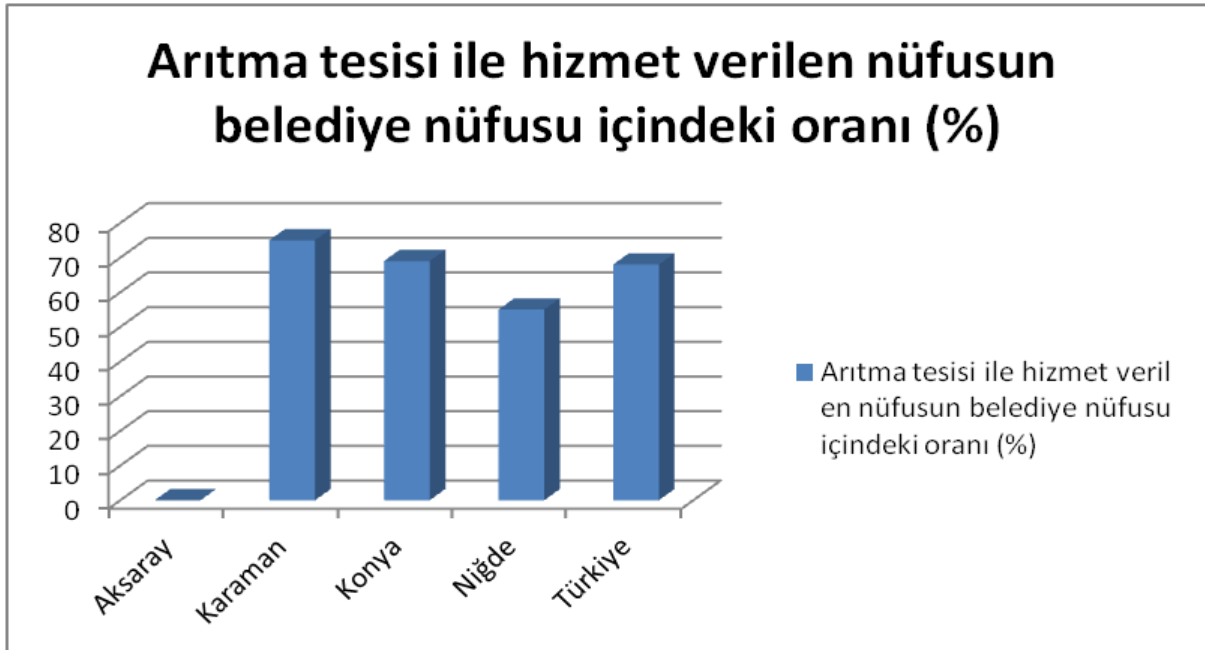

**Şekil 75 Arıtma Tesisi ile hizmet verilen nüfusun belediye nüfusu içerisindeki oranı (%)**

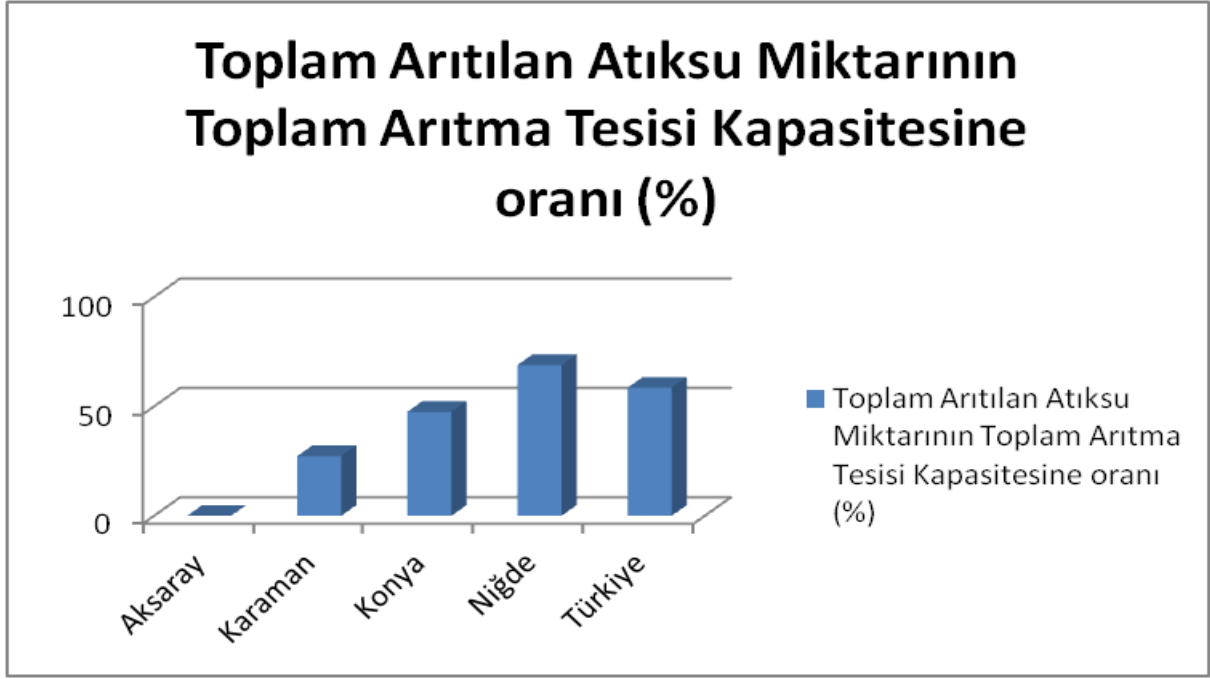

*Şekil 76 Toplam Arıtılan Atıksu Miktarının Toplam Arıtma Tesisi Kapasitesine Oranı (%), 2012*

**Tablo 105 KOP Bölgesi İlleri ve Türkiye Atıksu Deşarj Yöntemlerinde Mevcut Durum (2012)**

	Toplam belediye nüfusu	Kanalizasyon şebekesi ile hizmet verilen belediye nüfusu	Kanalizasyon şebekesi ile hizmet verilen nüfusun belediye nüfusu içindeki oranı (%)	Göle - Gölete (1000 m3/yıl)	Akarsuya (1000 m3/yıl)	Araziye (1000 m3/yıl)	Baraja (1000 m3/yıl)	Diğer ortamlara (1) (1000 m3/yıl)	Deşarj edilen toplam atıksu miktarı (1000 m3/yıl)
<b>Aksaray</b>	319.277	194.841	61	-	9.470	954	22	-	10.446
<b>Karaman</b>	185.426	146.058	79	-	212	144	420	4.040	4.816
<b>Konya</b>	1.860.236	1.675.432	90	8.742	10.313	4.973	-	58.933	82.962
<b>Niğde</b>	283.218	207.810	73	-	761	808	13.658	2.978	18.205
<b>KOP</b>	2.648.157	2.224.141		8.742	20.756	6.879	14.100	65.951	116.429
<b>Türkiye</b>	63.743.047	58.754.795	92	75.116	1.817.352	35.770	114.199	187.011	4.072.563

**Not: (1)** Fosseptiğe, zermine vb. atıksu deşarjlarını içermektedir.

**Kaynak:** TÜİK, Ziy Tar.[16/06/2014]

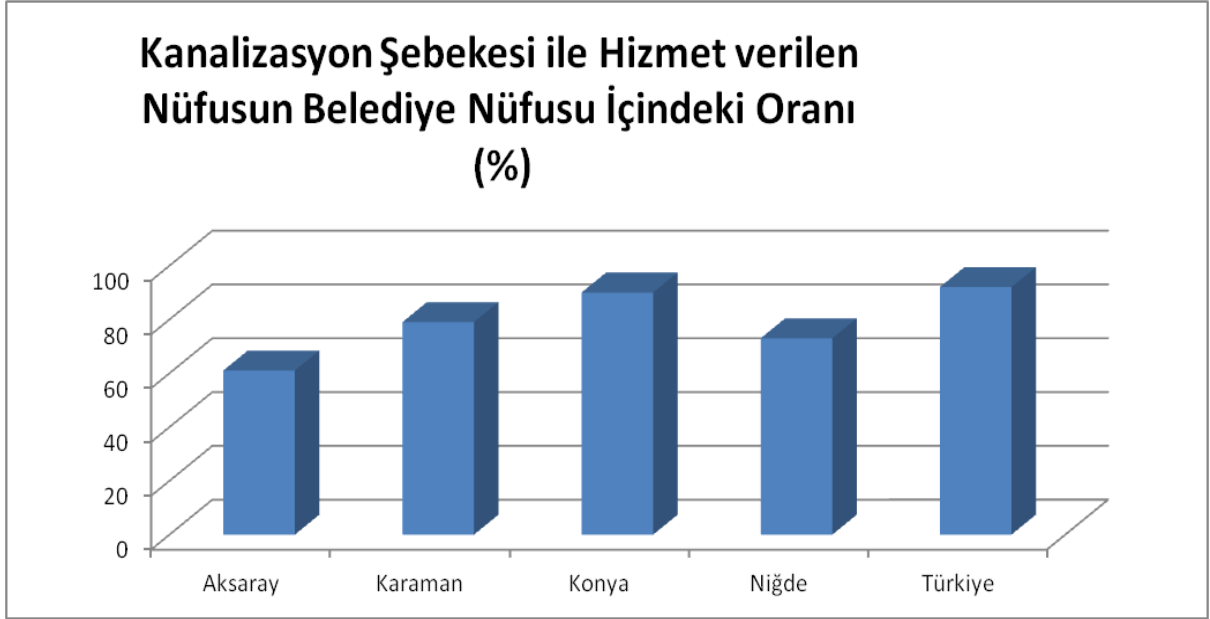

**Şekil 77 Kanalizasyon Şebekesi ile hizmet verilen nüfusun belediye nüfusu içerisindeki oranı (%)**

Diğer taraftan Bölge'deki kanalizasyon altyapısı genel ihtiyacı karşılamamakla beraber kanalizasyon şebekesi ile hizmet verilen nüfusun belediye nüfusu içerisindeki oranının Türkiye ortalamasının altında kaldığı görülmektedir.

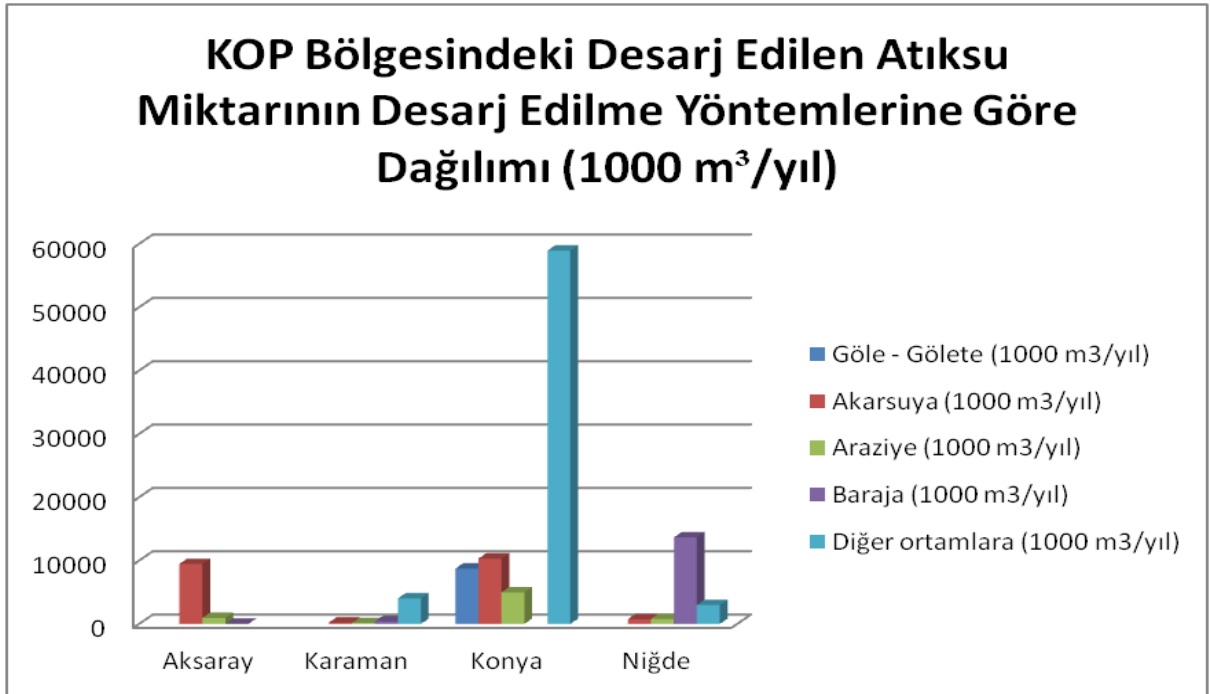

**Şekil 78 KOP Bölgesindeki Deşarj Edilen Atıksu Miktarının Deşarj Edilme Yöntemlerine Göre Dağılımı (1000 m<sup>3</sup>/yıl)**

**Tablo 106 KOP Bölgesi İllerinde Ölçüm Yapılan İstasyonlarda Kükürtdioksit (SO<sub>2</sub>) Konsantrasyonuna Ait Göstergeler (2010)**

	Ölçüm Yapılan Gün Sayısı	SO <sub>2</sub> Ortalaması	Bir Önceki Yıla Göre Değişim Oranları (%)	En az	En çok	KVS Değerinin Aşıldığı Gün Sayısı	İlk Seviye Uyarı Eşiğinin Aşıldığı Gün Sayıları
Aksaray	310	30	-	-	221	-	-
Karaman	222	24	-	1	128	-	-
Konya	353	13	18	-	81	-	-
Niğde	359	26	63	2	99	-	-

Kaynak: <http://tuk.gov.tr/>, [Ziy. Tar. : 14 /02/2013]

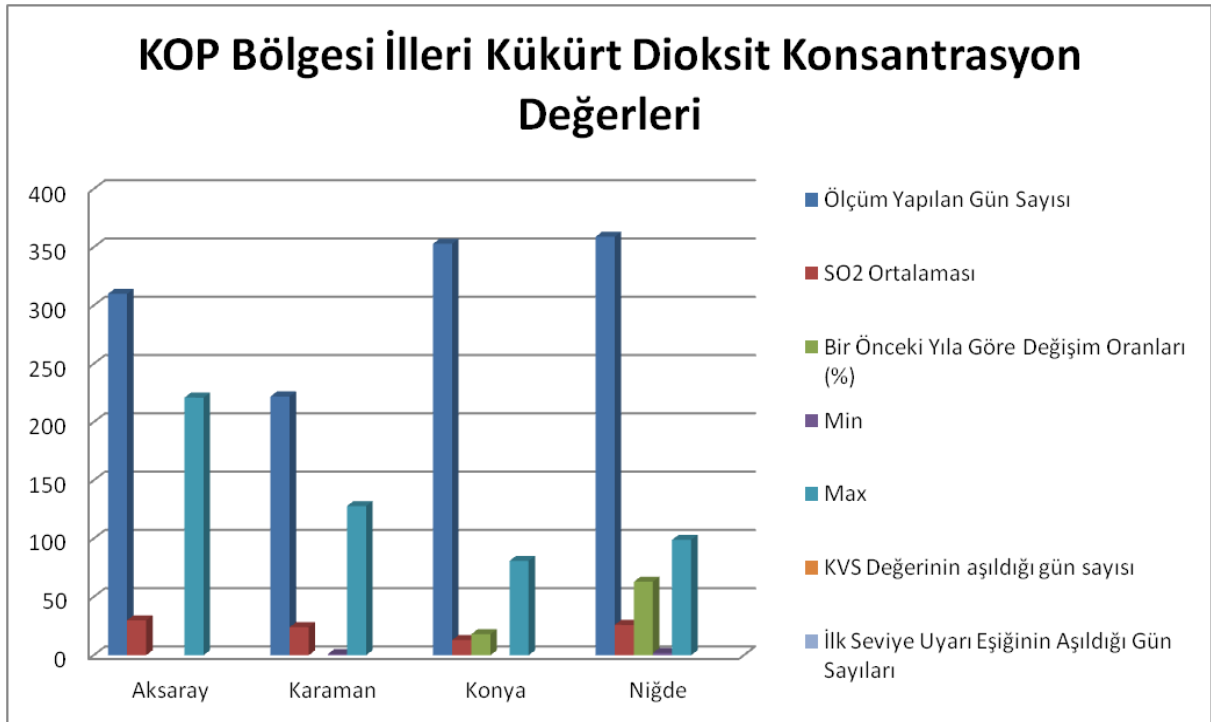

**Şekil 79 KOP İlleri Kükürtdioksit Konsantrasyon Değerleri (2010)**



## 5.7. EĞİTİM SEKTÖRÜ

**Tablo 107 KOP Bölgesi İlleri ve Türkiye Okul, Şube ve Öğretmen Başına Düşen Öğrenci Sayıları (2013-2014)**

	İlkokul			Ortaokul			Ortaöğretim(Lise)*		
	Okul	Şube	Öğretmen	Okul	Şube	Öğretmen	Okul	Şube	Öğretmen
<b>Aksaray</b>	142	22	18	187	24	16	282	23	15
<b>Karaman</b>	127	18	16	228	23	15	292	21	15
<b>Konya</b>	196	22	17	273	25	18	328	21	16
<b>Niğde</b>	150	21	16	202	24	16	304	22	14
<b>Türkiye</b>	195	22	19	304	27	18	375	23	16

*Kaynak:* <http://meb.gov.tr/>, [Ziy. Tar. : 16 /06/2014]

*Dipnotlar:* Açıköğretim ortaokulu ve açıköğretim lisesi öğrencisi kapsamamıştır

Toplam Öğretmen, kadrolu öğretmeni kapsar

İlkokul ve ortaokullarda derslik başına düşen öğrenci sayısı hesaplanırken genellikle aynı dersliği ilkokul ve ortaokul birlikte kullandığından, ilkokul ve ortaokul birlikte değerlendirilmiştir.

\* Ortaöğretimde Mesleki ve Teknik Liseler Dahil edilmiştir.

Tablo 107’de yer alan 2013-2014 yılı eğitim verileri incelendiğinde KOP Bölgesi İllerine ait okul, şube ve öğretmen başına düşen öğrenci sayılarının Türkiye ortalamasının altında olduğu görülmektedir.

**Tablo 108 KOP Bölgesi İllerinde Eğitim Seviyesine Göre Derslik Başına Düşen Öğrenci Sayısı (2013-2014)**

	İlkokul Ortaokul	Ortaöğretim	Genel Ortaöğretim	Mesleki ve Teknik Ortaöğretim
Aksaray	21	15	28	22
Karaman	15	23	25	22
Konya	18	27	27	28
Niğde	20	14	25	23
<b>Türkiye</b>	29	29	29	29

*Kaynak:* <http://meb.gov.tr/>, [Ziy. Tar. : 16 /06/2014]

Tablo 108’de görüldüğü gibi Bölge; 2013-2014 dönemi ilkokul, ortaokul ve ortaöğretimde derslik başına düşen öğrenci sayısında da Türkiye ortalamasının altındadır.

**Tablo 109 Öğretim Yılına Göre KOP Bölgesi'nde İllere Göre Okullaşma Oranı (%)**

İller	Okul Öncesi			İlköğretim (İlkokul+ Ortaokul)	Ortaöğreti m (Lise)	Genel Ortaöğreti m	Mesleki ve Teknik Ortaöğretim
	3-5	4-5	5				
Aksaray	26,97	37,29	45,99	99,55	99,65	93,03	68,80
Karaman	34,68	47,45	58,24	99,38	99,51	95,67	84,19
Konya	26,78	37,24	45,66	99,61	99,68	95,52	75,50
Niğde	28,49	39,77	48,97	98,49	99,17	93,73	73,27
<b>Türkiye</b>	<b>27,71</b>	<b>37,46</b>	<b>42,54</b>	<b>99,31</b>	<b>99,57</b>	<b>94,52</b>	<b>76,65</b>

**Kaynak:** <http://meb.gov.tr/>, [Ziy. Tar. :16 /06/2014]

**Dipnotlar:** 1- Okullaşma oranları, net okullaşma oranlarıdır.

2- 2012-2013 eğitim öğretim yılında ilköğretim NET okullaşma oranları hesaplanırken; ortaokula kayıtlı olması gereken ancak yönetmelik gereği kaydı ertelenen veya sınıf tekrarı yapan 10-13 yaş aralığındaki 276.809 ilkokul öğrencisi ile ilkokulda olması gerekirken okula erken başlayan yada sınıf atlayan 6-9 yaş aralığındaki 14.631 ortaokul öğrencisi hesaplamalarda dikkate alınmıştır.

3 - Genel ortaöğretim kapsamına Genel Lise, Anadolu Lisesi, Anadolu Öğretmen Lisesi, Fen Lisesi, Sosyal Bilimler Lisesi, Güzel Sanatlar ve Spor Lisesi ve Özel Liseler dahildir

4- Mesleki ve Teknik Ortaöğretim kapsamına İmam Hatip Lisesi, Anadolu İmam Hatip Lisesi, Mesleki ve Teknik Liseler, Özel Eğitim ve Özel Liseler Dahildir.

Tablo 109'da, KOP Bölgesi'ndeki okulöncesi eğitim ve ilköğretim okullaşma oranlarının Türkiye ortalamasının üzerinde olduğu görülmektedir. Ortaöğretim okullaşma oranlarında ise; Karaman ilinin Türkiye oranının üzerinde olduğu, diğer KOP illerinin ise Türkiye oranının altında kaldığı gözlenmektedir.

**Tablo 110 KOP İllerinde Yüksek Öğretim Kurumlarında Görev Yapan Öğretim Elemanı Sayısı (2012)**

İller	Yüksek Öğretim Kurumunda Görev Yapan Öğretim Elemanı Sayısı				
	Profesör	Doçent	Yardımcı Doçent	Diğer Öğretim Elemanı	Genel Toplam
Aksaray	15	44	179	301	539
Karaman	9	11	60	196	276
Konya	540	330	858	2.441	4.169
Niğde	38	75	215	342	670
<b>KOP</b>	<b>602</b>	<b>460</b>	<b>1.312</b>	<b>3.280</b>	<b>5.654</b>
<b>Türkiye</b>	<b>17.807</b>	<b>10.962</b>	<b>27.385</b>	<b>74.499</b>	<b>130.653</b>

**Kaynak:** <http://tuik.gov.tr/>, [Ziy. Tar. : 16 /06/2014]

Tablo 110'da ki veriler incelendiğinde, KOP Bölgesi İllerinde. Bölgede 602 profesör, 460 doçent, 1.312 adet yardımcı doçent, 3.280 diğer öğretim elemanı olmak üzere toplam 5.654 personel yükseköğretim kurumlarında görev yapmaktadır.

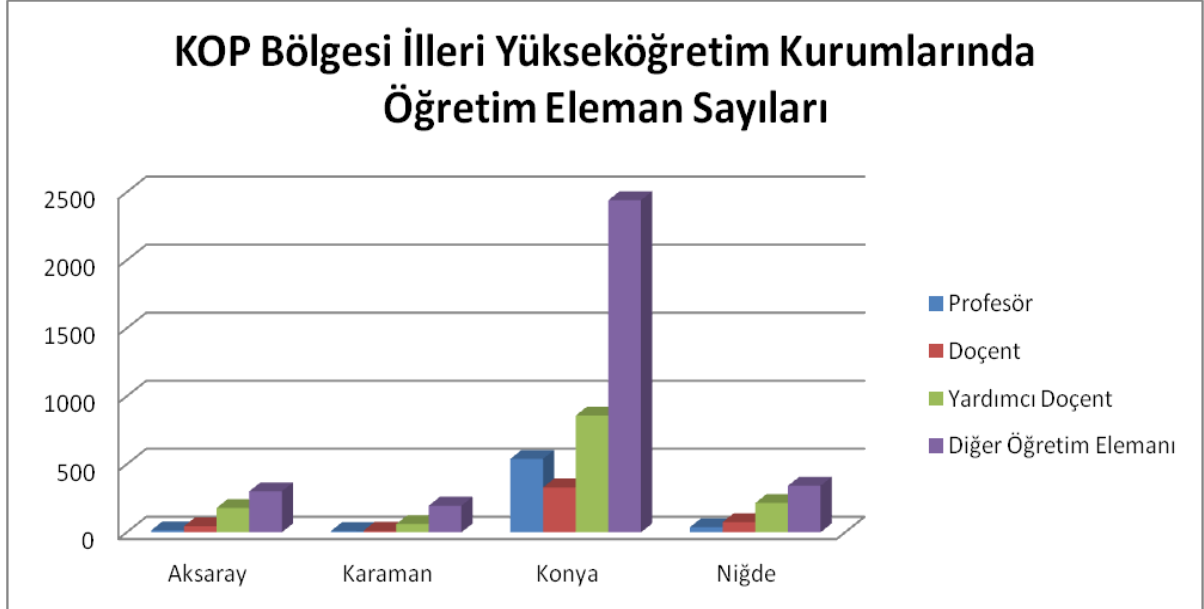

Şekil 80 KOP Bölgesi İllerinde Yüksek Öğretim Kurumlarındaki Öğretim Elemanı Sayıları (2012)

Tablo 111 KOP Bölgesinde Yüksek Öğretim Kurumlarındaki Öğrenci Sayıları (2012)

İller	Yüksek Öğretim Kurumlarında Öğrenci Sayıları		
	Önlisans ve lisans düzeyinde yeni kayıtlı öğrenci	Önlisans ve lisans düzeyinde okuyan öğrenci sayısı	Önlisans ve lisans düzeyinde mezun öğrenci sayısı
Aksaray	3.929	12.517	1.946
Karaman	2.698	8.649	1.603
Konya	23.277	80.926	15.899
Niğde	5.450	17.418	3.284
<b>KOP</b>	<b>35.354</b>	<b>119.510</b>	<b>22.732</b>
<b>Türkiye</b>	<b>887.104</b>	<b>4.676.566</b>	<b>573.434</b>

Kaynak: <http://tuk.gov.tr/>, [Ziy. Tar. : 16 /06/2014]

Tablo 111'deki veriler incelendiğinde, KOP Bölgesi'nde önlisans ve lisans düzeyinde yeni kayıtlı öğrenci sayısı 35.354, okuyan öğrenci sayısı 119.510, mezun öğrenci sayısının ise 22.732 olduğu görülmektedir. Konya ilindeki mevcut okuyan öğrenci sayısının Bölge içerisindeki payı %67,71 olmuştur.

## KOP Bölgesi İlleri Yüksek Öğretim Kurumlarında Öğrenci Sayıları

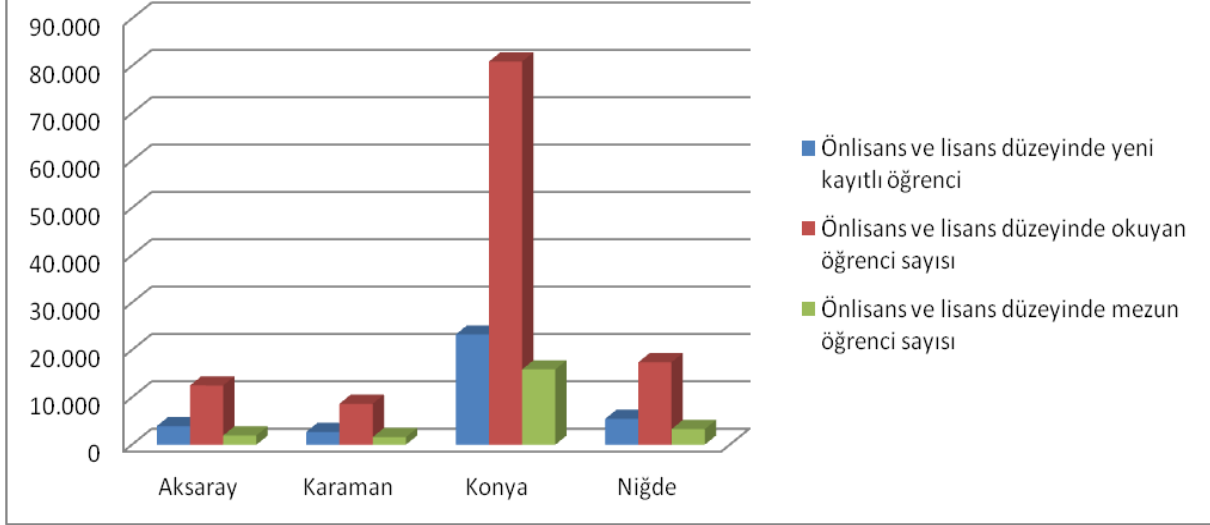

Şekil 81 KOP Bölgesi İllerinde Yüksek Öğretim Kurumlarındaki Öğrenci Sayıları (2012)

**Tablo 112 KOP Bölgesi ve Türkiye Karşılaştırmalı Okur-Yazar Durumu (2013)**

İller	Okuma Yazma Bilmeyen			Okuma Yazma Bilen			Bilinmeyen		
	Erkek	Kadın	Toplam	Erkek	Kadın	Toplam	Erkek	Kadın	Toplam
Aksaray	2.463	15.598	18.061	162.586	152.848	315.434	2.363	1.999	4.362
Karaman	1.091	5.056	6.147	104.002	102.232	206.234	1.560	1.267	2.827
Konya	8.189	44.939	53.128	897.153	886.247	1.783.400	14.228	11.778	26.006
Niğde	1.589	12.114	13.703	150.740	141.376	292.116	979	876	1.855
<b>KOP Bölgesi</b>	13.332	77.707	91.039	1.314.481	1.282.703	2.597.184	19.130	15.920	35.050
<b>Türkiye</b>	449.328	2.205.315	2.654.643	33.098.329	31.275.805	64.374.134	873.453	832.915	1.706.368

Kaynak: <http://tuuk.gov.tr/>, [Ziy. Tar. : 16 /06/2014]

Tablo 112'deki veriler incelendiğinde, KOP Bölgesi illerinde okuma yazma bilmeyen kadınların erkeklerden çok fazla olduğu görülmektedir. Bölgede okuma yazma bilmeyen kadın sayısı 77.707 kişi, erkek sayısı 13.332 kişidir. İllere bakıldığında ise; okur-yazar olmayan kadın nüfusu, Aksaray ilinde 15.598, Karaman ilinde 5.056, Konya İlinde 44.939, Niğde ilinde ise 12.114 kişidir.

Bölge'de okuma yazma bilen nüfusa bakıldığında, erkek okuma yazma bilen nüfus ile kadın okur-yazar nüfus arasında çok fazla fark bulunmamaktadır. Bölge'de toplam okur-yazar erkek nüfusu 1.314.481 kişi olurken, okur-yazar kadın nüfusu 1.282.703 kişi olmuştur. KOP Bölgesi Okuma Yazma Bilmeyen Kadın Nüfusunun Toplam Nüfus içerisindeki oranı %5,65 ile Türkiye oranı olan %6,43 altında seyretmektedir. (Tablo 113).

**Tablo 113KOP Bölgesi İlleri Kadın Okuma Yazma Bilmeyen Nüfusun Toplam Nüfus İçerisindeki Oranı (2013)**

İller	Okuma Yazma Bilmeyen			Toplam Nüfus			Okuma Yazma Bilmeyen Kadın Nüfusu/ Toplam Kadın Nüfusu
	Erkek	Kadın	Toplam	Erkek	Kadın	Toplam	
Aksaray	2.463	15.598	18.061	167.412	170.445	337.857	9,15
Karaman	1.091	5.056	6.147	106.653	108.555	215.208	4,66
Konya	8.189	44.939	53.128	919.570	942.964	1.862.534	4,77
Niğde	1.589	12.114	13.703	153.308	154.366	307.674	7,85
<b>KOP Bölgesi</b>	13.332	77.707	91.039	1.346.943	1.376.330	2.723.273	5,65
<b>Türkiye</b>	449.328	2.205.315	2.654.643	34.421.110	34.314.035	68.735.145	6,43

Kaynak: <http://tuuk.gov.tr/>, [Ziy. Tar. : 16 /06/2014]

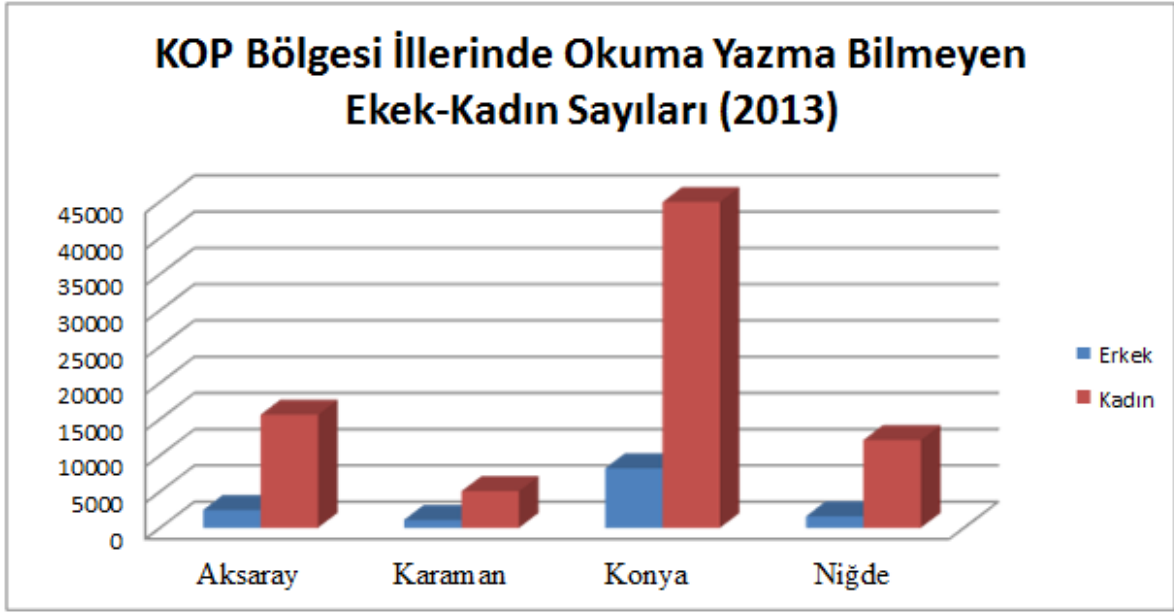

**Şekil 82 KOP Bölgesi İllerinde Okuma Yazma Bilmeyen Kadın-Erkek Sayıları (2013)**

Şekil 82'de KOP İllerinde okur-yazar olmayan kadın ve erkek sayıları verilmiş olup, kadın okuma yazma bilmeyen nüfusun, erkek okuma yazma bilmeyen nüfustan oldukça fazla olduğu görülmektedir.

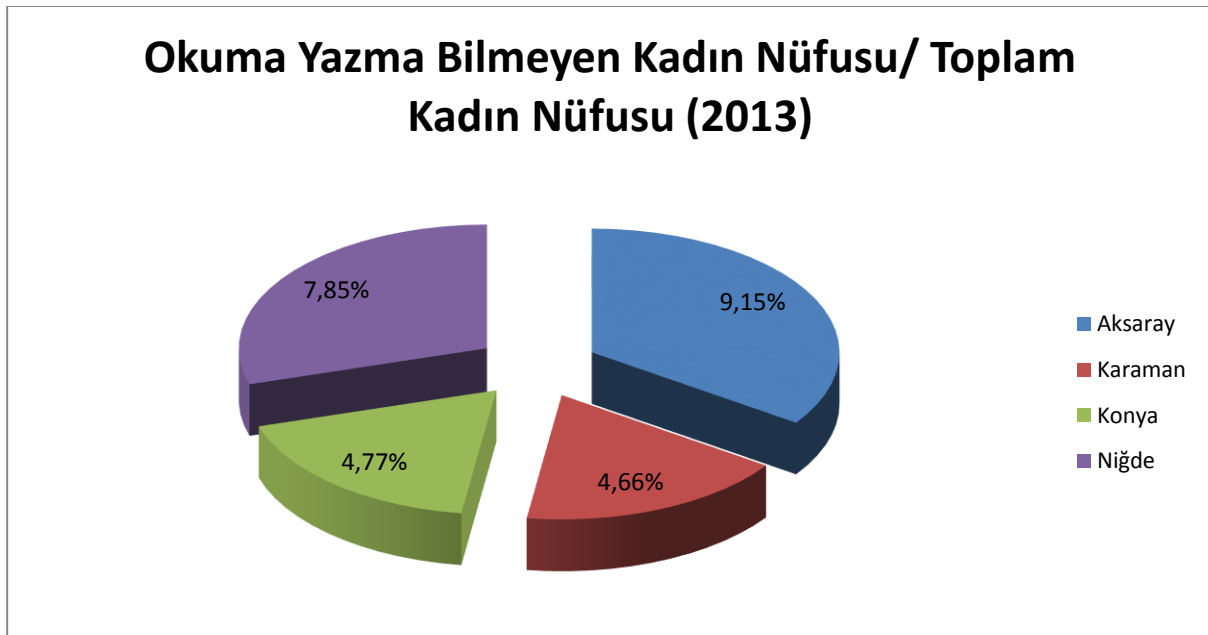

**Şekil 83 KOP Bölgesi Kadın Okur Yazma Bilmeyen Nüfusun Toplam Nüfusa Oranı**

Şekil 83'deki KOP Bölgesi'nde okuma yazma bilmeyen kadın nüfusun toplam nüfus içerisindeki oranına bakıldığında, Aksaray ilinin % 9,15, Niğde ilinin %7,85, Konya ilinin %4,77 ve Karaman ilinin ise %4,66 olduğu görülmektedir. KOP Bölgesi'nin okuma yazma bilmeyen kadın nüfusunun toplam nüfus içerisindeki payı ise Türkiye ortalamasına paralellik göstermektedir.

## 5.8. SAĞLIK SEKTÖRÜ

Veriye dayalı politikalarla desteklenen, nitelikli ve sürdürülebilir sağlık hizmetlerinin sunumu bireylerin yaşam kalitesinin ve süresinin yükseltilmesi ile ekonomik, sosyal ve kültürel hayata daha bilinçli, aktif ve sağlıklı bir şekilde katılımlarının sağlanması açısından önem arz etmektedir. Son yıllarda KOP Bölgesi'nde nitelikli, yaygın ve kolay erişilebilir temel kamu hizmetleri sağlanabilmesi için özellikle sağlık alanında önemli gelişim ve dönüşümler gerçekleştirilmiştir. Hastane altyapısı bakımından Türkiye ortalamasına göre nispeten iyi durumda olan Bölge'nin sağlık personeli açısından güçlendirilmesi gerekmektedir.

**Tablo 114 KOP Bölgesi ve Türkiye'de Hastane ve Yatak Sayıları (2012)**

İller	HASTANE SAYISI					YATAK SAYISI				
	Kamu	Özel	Üniversite	Diğer	Toplam	Kamu	Özel	Üniversite	Diğer	Toplam
Aksaray	7	3	-	-	10	673	83	-	-	756
Karaman	3	2	-	-	5	526	75	-	-	601
Konya	22	12	3	1	38	3.641	591	2.395	50	6.786
Niğde	8	1	-	-	8	601	29	-	-	630
<b>KOP</b>	<b>40</b>	<b>18</b>	<b>3</b>	<b>1</b>	<b>61</b>	<b>5.441</b>	<b>778</b>	<b>2.395</b>	<b>50</b>	<b>8.773</b>
<b>Türkiye</b>	<b>832</b>	<b>541</b>	<b>65</b>	<b>45</b>	<b>1.483</b>	<b>122.322</b>	<b>35.767</b>	<b>35.150</b>	<b>6.833</b>	<b>200.072</b>

*Kaynak: <http://tuuk.gov.tr/>, [Ziy. Tar. : 16/06/2014]*

Tablo 114'de, KOP Bölgesi'nde 40 kamu, 18 özel, 3 üniversite ve 1 diğer kamu hastanesi (kaynağı ve işleyişi bakımından diğerlerinden farklı) olmak üzere toplam 61 hastane, bu hastanelere ait 5.441 kamu hastanesi yatak kapasitesi, 778 özel hastane yatak kapasitesi, 2.395 üniversite hastanesi 50 diğer kamu hastanesine ait olmak üzere toplam 8.773 yatak kapasitesi bulunduğu görülmektedir.

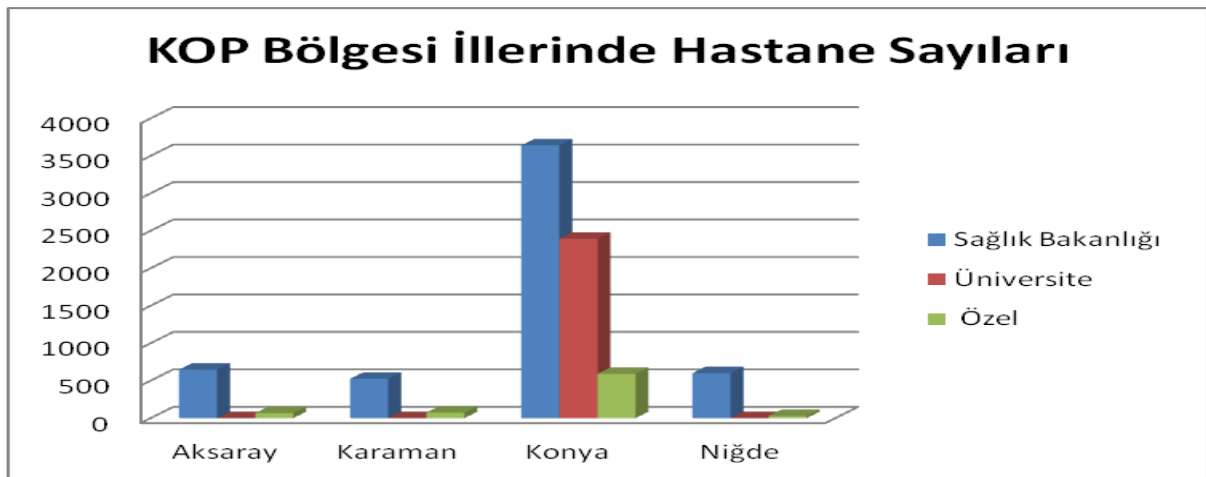

**Şekil 84 KOP Bölgesi İllerinin Hastane Sayıları**

**Tablo 115 KOP Bölgesi ve Türkiye’de Yüz bin Kişiye Düşen Yatak Sayısı (2012)**

İller	Nüfus (2012)	Toplam Yatak Sayısı	Yüzbin Kişiye Düşen Yatak Sayısı
Aksaray	379.915	756	199
Karaman	235.424	601	255
Konya	2.052.281	6.786	331
Niğde	340.270	679	200
<b>KOP</b>	3.007.890	8.822	293
<b>Türkiye</b>	75.627.384	200.072	265

*Kaynak: <http://tuk.gov.tr/>, [Ziy. Tar. : 16 /06/2014]*

Tablo 115'de görüldüğü gibi yüz bin kişiye düşen hastane yatak sayılarında KOP Bölgesi, 293 değeriyle Türkiye ortalaması olan 265 değerinin üzerindedir.

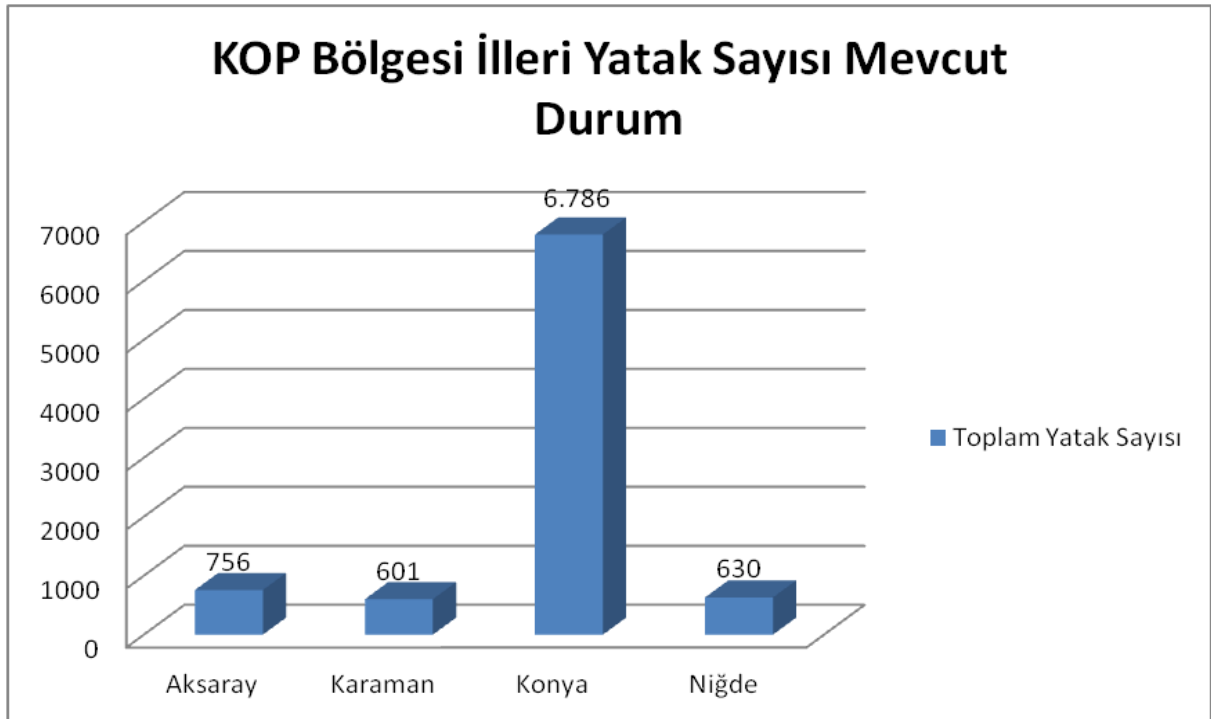

**Şekil 85 KOP Bölgesi İlleri Yatak Sayısı Mevcut Durum**



## Yüzbin kişi başına toplam hastane yatak sayısı

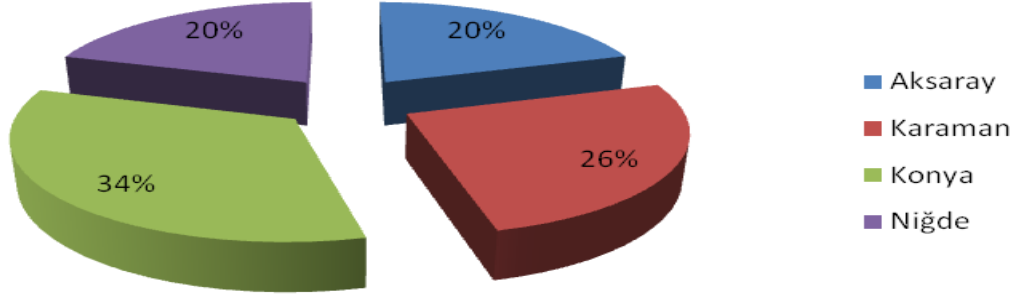

Şekil 86 KOP Bölgesi İllerinin Yüz bin kişi Başına Toplam Hastane Yatak Sayısı Dağılımı

Şekil 86'daki KOP Bölgesi illerinde yüz bin kişi başına düşen hastane yatak sayıları grafiğine bakıldığında; il oranları itibariyle sıralama %34 ile Konya, %26 ile Karaman, %20 ile Aksaray ve %20 ile Niğde ili olmuştur.

Tablo 116 KOP Bölgesi'nde Sağlık Personel Sayıları (2012)

İller	Uzman Hekim	Pratisyen Hekim	Asistan Hekim	Diş Hekimi	Eczacı	Sağlık Memuru	Hemşire	Ebe
Aksaray	223	195	-	65	133	651	574	309
Karaman	143	147	-	54	103	475	446	215
Konya	1.843	1.126	748	446	777	3.938	3.873	1.478
Niğde	174	178	-	68	104	645	505	310
<b>KOP</b>	<b>2.383</b>	<b>1.646</b>	<b>748</b>	<b>633</b>	<b>1.117</b>	<b>5.709</b>	<b>5.398</b>	<b>2.312</b>
<b>Türkiye</b>	<b>70.103</b>	<b>38.877</b>	<b>20.792</b>	<b>21.404</b>	<b>26.571</b>	<b>122.663</b>	<b>134.906</b>	<b>53.466</b>
<b>KOP/Türkiye (%)</b>	<b>3,40</b>	<b>4,23</b>	<b>3,60</b>	<b>2,96</b>	<b>4,20</b>	<b>4,65</b>	<b>4,00</b>	<b>4,32</b>

Kaynak: <http://tuik.gov.tr/>, [Ziy. Tar. : 16 /06/2014]

## KOP Bölgesi İllerinde Sağlık Personel Sayıları

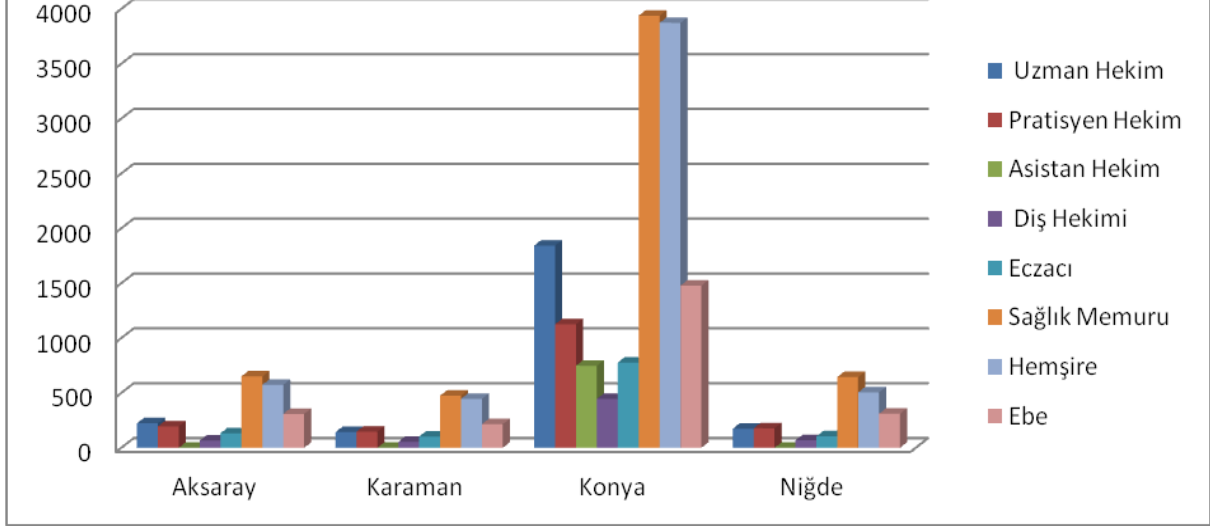

Şekil 87 KOP Bölgesi İllerinde Sağlık Personel Sayıları